

МИНИСТЕРСТВО ОБРАЗОВАНИЯ ПЕРМСКОГО КРАЯ

ОТЧЕТ
по результатам независимой оценки качества
образования дошкольных образовательных
учреждений Пермского края

осень 2016 г.

Выполнил:
к.с.н., доцент Лысенко О.В.

Пермь, 2016

Оглавление

Оглавление.....	2
РЕЗЮМЕ.....	4
1 РАЗДЕЛ. Показатели открытости и доступности информации о ДОУ.....	10
1.1 Полнота информации на сайте ДОУ.....	13
1.2 Наличие на официальном сайте организации сведений о педагогических работниках организации.....	15
1.3 Взаимодействие с потребителями услуг.....	18
1.4 Сведения об обращениях граждан.....	21
2 РАЗДЕЛ. Показатели, характеризующие общий критерий оценки качества образовательной деятельности ДОУ, касающийся комфортности условий, в которых осуществляется образовательная деятельность.....	24
2.1 Материально-техническое и информационное обеспечение организации.....	26
2.2 Наличие необходимых условий для охраны и укрепления здоровья, организации питания обучающихся.....	28
2.3 Условия для индивидуальной работы с обучающимися.....	30
2.4 Наличие дополнительных образовательных программ.....	33
2.5 Наличие возможности развития творческих способностей обучающихся (включая их участие в конкурсах и олимпиадах (в том числе во всероссийских и международных), выставках, смотрах, физкультурных мероприятиях, спортивных мероприятиях, в том числе в официальных спортивных соревнованиях, и других массовых мероприятиях).....	35
2.6 Наличие возможности оказания психолого-педагогической, медицинской и социальной помощи обучающимся.....	37
2.7 Наличие условий организации обучения и воспитания обучающихся с ограниченными возможностями здоровья и инвалидов.....	40
3 РАЗДЕЛ. Показатели, характеризующие общий критерий оценки качества образовательной деятельности организаций, осуществляющих образовательную деятельность, касающийся доброжелательности, вежливости, компетентности работников.....	43
3.1 Доля получателей образовательных услуг, положительно оценивающих доброжелательность и вежливость работников организации от общего числа опрошенных получателей образовательных услуг.....	44
3.2 Доля получателей образовательных услуг, удовлетворенных компетентностью работников организации, от общего числа опрошенных получателей образовательных услуг.....	45
4 РАЗДЕЛ. Показатели, характеризующие общий критерий оценки качества образовательной деятельности организаций, осуществляющих образовательную деятельность, касающиеся удовлетворенности качеством образовательной деятельности организаций.....	48
4.1 Доля получателей образовательных услуг, удовлетворенных материально-техническим обеспечением организации, от общего числа опрошенных получателей образовательных услуг.....	49
4.2 Доля получателей образовательных услуг, удовлетворенных качеством предоставляемых образовательных услуг, от общего числа опрошенных получателей образовательных услуг.....	51

4.3 Доля получателей образовательных услуг, которые готовы рекомендовать организацию родственникам и знакомым, от общего числа опрошенных получателей образовательных услуг.....	52
5 РАЗДЕЛ. Общая характеристика показателей оценки качества ДОУ в разрезе муниципальных районов.....	54
Приложение 1. Общий рейтинг ДОУ по результатам НОКО.	56
Приложение 2. Рейтинг дошкольных образовательных учреждений Пермского края по показателям 1.....	82
Приложение 3. Рейтинг дошкольных образовательных учреждений Пермского края по показателям 2.....	106
Приложение 4. Рейтинг дошкольных образовательных учреждений Пермского края по показателям 3.....	132
Приложение 5. Рейтинг дошкольных образовательных учреждений Пермского края по показателям 4.....	159
Приложение 6. Методика проведения независимой оценки качества образования дошкольных образовательных учреждений.....	185
Приложение 7. Инструментарии и процедура получения информации при проведении НОКО ДОУ.....	192

РЕЗЮМЕ

анализа результатов независимой оценки качества образования дошкольных образовательных учреждений Пермского края.

В ходе проведения независимой оценки качества образования ДОУ было оценено 631 учреждение дошкольного образования из всех муниципальных районов и городских округов региона.

Подведение итогов показало, что первое место по итогам независимой оценки с общей суммой баллов набрали сразу два учреждения дошкольного образования – МАДОУ "Детский сад № 24", г. Березники и МАДОУ "ЦРР – Детский сад № 11", г. Кунгур. В первых 20-ти строках общего рейтинга ДОУ региона учреждения из Березников и Кунгура заняли 18 строк. Помимо ДОУ, расположенных в этих муниципальных образованиях, в ТОП-20 присутствует еще только одно ДОУ из Соликамска и одно из Кизеловского района.

Рисунок А. ДОУ, набравшие наибольшее количество баллов по всем показателям.

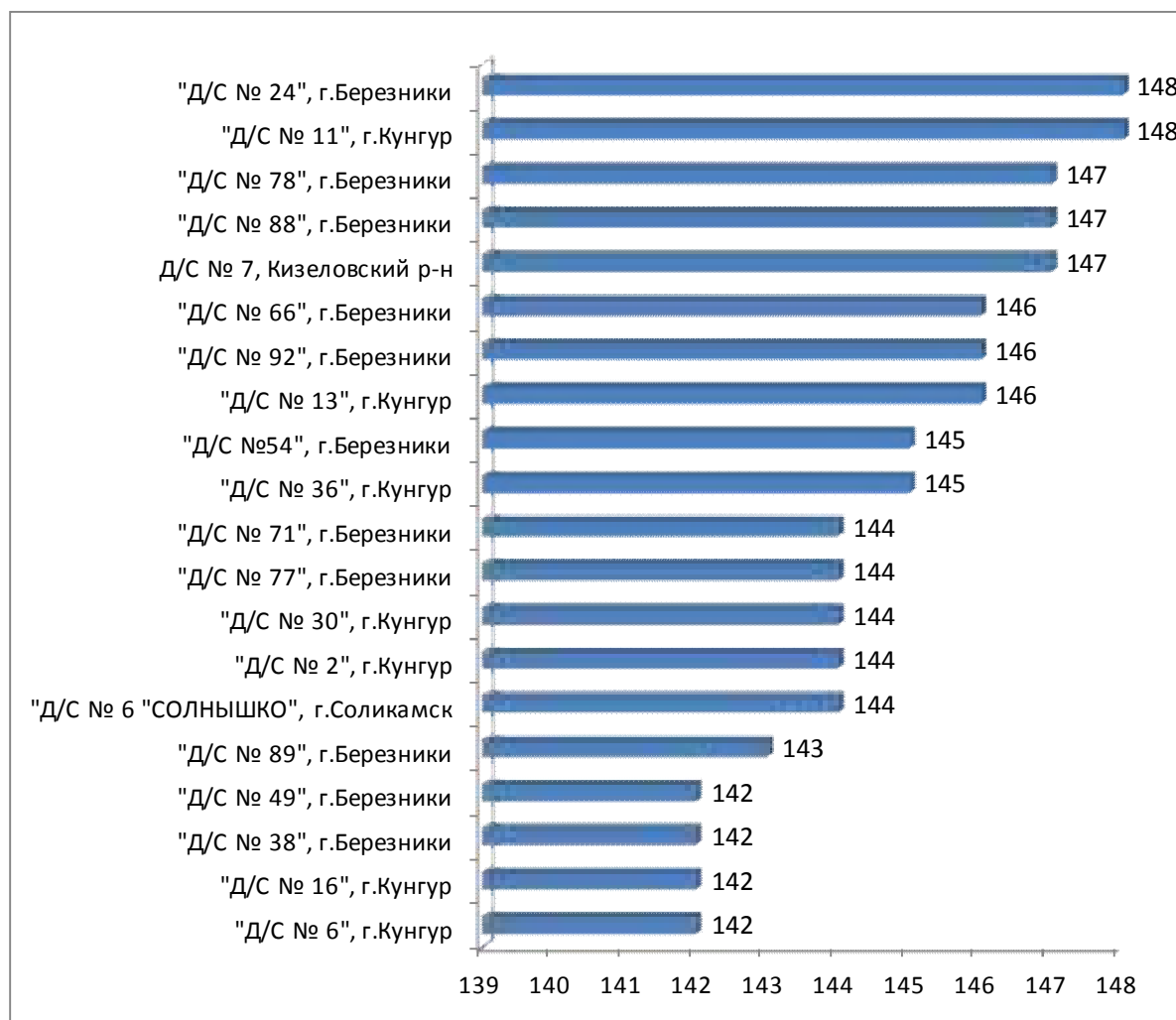

В последних строках рейтинга расположены ДОУ из разных муниципальных образований региона, как из крупных городов, так и из сельских территорий. Чаще остальных тут можно увидеть ДОУ из Нытвенского, Куединского и Еловского районов. Замыкают рейтинг два дошкольных учреждения: МДОУ "детский сад с. Дуброво" Еловского района и МКДОУ "Гожанский детский сад", с. Ошья Куединского района с суммой баллов 78.

Список дошкольных образовательных учреждений, набравших наименьшее количество баллов по результатам НОКО ДОУ выглядят следующим образом (см. диаграмму ниже)

Рисунок В. ДОУ, набравшие наименьшее количество баллов по всем показателям.

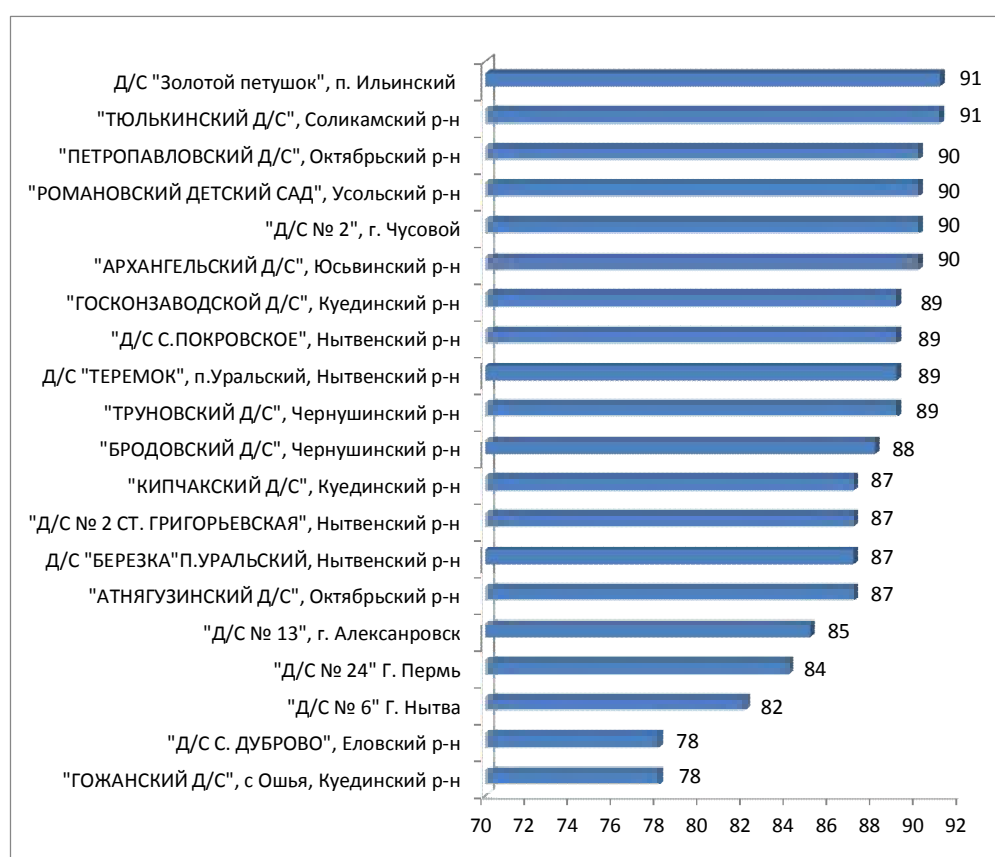

При этом следует отметить три момента:

1. Максимальная оценка, которую могло получить любое ДОУ, участвовавшее в оценке, составляет 160 баллов. Таким образом, Лидеры набрали 92,5 % от максимально возможной оценки, что является достаточно высоким результатом.

2. В то же время аутсайдеры, набравшие 78 баллов, получили 48,7 % от максимальной оценки, то есть не упали слишком низко.

3. Расхождение в баллах между первым и последним местами рейтинга относительно невелико – всего 70 баллов, или 50 % от нижней строки рейтинга.

Все это говорит о том, что среди дошкольных образовательных учреждений края в целом сохраняется достаточно высокий уровень качества образования, даже у самых низко оцененных ДОУ.

Процедура независимой оценки ДОУ учитывала 16 больших показателей качества образовательной деятельности, объединенных в 4 группы (с неравным количеством показателей внутри). Полный их список и расшифровка приводится в описаниях методики проведения НОКО ДОУ (см. приложения).

Самые высокие оценки дошкольные учреждения заработали по группе показателей 3 – вежливость и компетентность сотрудников. На втором месте – группа показателей 4 – удовлетворенность качеством образования. В обеих группах средний балл очень близок к максимально возможному. Что характерно - обе группы показателей оценивались целиком по опросу родителей.

Далее следует группа показателей 2 – комфортность условий. Тут средние оценки снижаются. Особенно велика разница по показателю 2.7. – Условия для детей с ОВЗ и 2.4. – дополнительное образование.

И на последнем месте по выполнению находится группа показателей 1 – открытость и доступность информации о ДОУ. Мало того, что средняя оценка по всей группе тут составляет всего 4,85 балла, но в этой группе также находится и показатель, который не выполняется подавляющим большинством ДОУ – 1.4. Наличие на сайте ДОУ сведений об обращении потребителей. Тут средняя оценка всего 0,9 балла.

Таблица I. Средний балл по показателям (в целом по всему массиву)

Группа показателей, показатели	Максимальный / средний балл	Средний балл по показателю/группе
1. Открытость и доступность информации по ДОУ	40/10	19,4/4,85
1.1. Полнота и открытость информации о ДОУ	10	7,5
1.2. Присутствие сведений о педагогах	10	5,5
1.3. Доступность взаимодействия с потребителями	10	5,4
1.4. Наличие сведений о рассмотрении обращений	10	0,9
2. Комфортность условий	70/10	48,08/6,87
2.1. МТО и информационное	10	7,4

обеспечение		
2.2. Охрана здоровья, организации питания	10	8,3
2.3. Условия для индивидуальной работы	10	8,8
2.4. Дополнительное образование	10	5,1
2.5. Развитие творческих способностей и интересов	10	7,7
2.6. Наличие психолога, медика, социального педагога	10	6,4
2.7. Условия для детей с ОВЗ	10	4,3
3. Вежливость и компетентность работников	20/10	19,8/9,9
3.1. Вежливость, доброжелательность	10	9,94
3.2. Компетентность	10	9,87
4. Удовлетворенность качеством образовательной деятельности орг-ии	30/10	29,2/9,73
4.1. Удовлетворенность МТО	10	9,43
4.2. Удовлетворенность качеством услуг	10	9,89
4.3. Готовность рекомендовать ДОУ другим родителям	10	9,86

Такое неравномерное исполнение показателей свидетельствует о преобладании традиционного подхода к пониманию роли дошкольного образования как среди самих работников, так и потребителей образовательных услуг (родителей). Максимально исполненные показатели хорошо вписываются в выработанные десятилетиями стереотипы о «правильном» педагоге и «правильном» детском саде, где хорошо относятся к детям, следят в первую очередь за их здоровьем и питанием, занимаются с ними подготовкой к школе, готовят праздники для родителей. При этом сама сфера образования в рамках этой модели поведения является закрытой для внешнего, профанного наблюдателя, даже если этот наблюдатель – родитель. Последнему вовсе не обязательно знать и понимать, как, чему и сколько будут учить его ребенка, для него здесь остается только принимать готовый «результат» и время от времени подключаться для контроля и исполнения санкций (чаще всего – негативных) в адрес ребенка по указанию педагога.

Напротив, показатели, набравшие минимальное количество баллов, вытекают из современных требований к образованию и образовательным учреждениям, будь то публичность, готовность к диалогу или развитие инклюзивного образования. Именно поэтому, у работников ДОУ возникают трудности с самопрезентацией, особенно в пространстве интернета (показатель 1.2 – присутствие сведений о педагогах), нет навыков и (возможно) желания общаться с потребителями посредством современных электронных сервисов (за исключением, правда, социальных сетей,

получивших в последнее время широкое распространение как коммуникативная площадка для родителей и педагогов, что, впрочем, не предусмотрено процедурой НОКО), нет понимания как помочь детям с ОВЗ адаптироваться к среде детского сада.

Еще один важный аспект анализа результатов НОКО ДОУ – территориальный. Действительно, зачастую те или иные проблемы учреждений объясняются особыми обстоятельствами, в которых работает детский сад, в первую очередь – географическим расположением (например, бедностью родителей в сельских поселениях, не развитостью в малых городах и деревнях сети интернет, отсутствием развитой инфраструктуры культурного досуга и т.д.). Именно поэтому, важное место в анализе результатов НОКО занимает рассмотрение корреляций между выполнением того или иного показателя и муниципальной принадлежностью ДОУ. Как показывает анализ, фактор внешней среды лишь отчасти влияет на успешность деятельности ДОУ. Действительно, при рассмотрении выполнения показателей в территориальном разрезе выясняется, что успешные учреждения чаще расположены в городах, а неуспешные – в сельской местности. Вместе с тем анализ показывает, что влияние этого фактора не абсолютное. Во-первых, среди ДОУ, получивших при оценке их деятельности максимально высокие баллы, немало таких, кто действует в сельской местности и малых городах (см. диаграмму ниже)

Рисунок С. Муниципальные образования Пермского края, в которых ДОУ набрали наибольшее количество баллов по всем показателям (средний балл ДОУ).

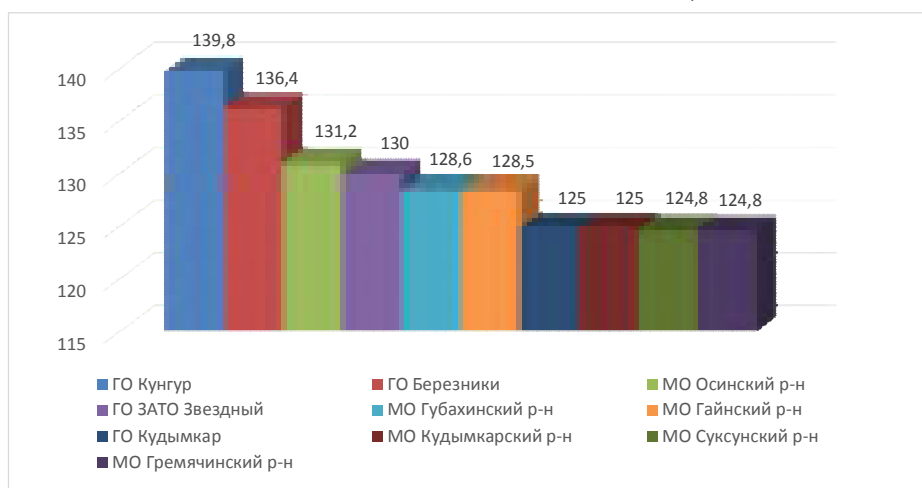

Во-вторых, отнюдь не все городские (например – пермские) дошкольные учреждения добиваются высоких результатов. Иначе говоря, негативное влияние внешней среды может быть преодолено за счет правильной

организации дела, компетентности работников и желания идти в ногу со временем.

Основные рекомендации по итогам НОКО вытекают из выводов, приведенных выше.

1. Прежде всего, для успешного выполнения показателей, предусмотренных процедурой независимой оценки качества образования, необходимо развивать и совершенствовать навыки работников ДОУ в области современных интернет-технологий. Речь тут идет об элементарной компьютерной грамотности, позволяющей педагогам самостоятельно выходить в интернет-пространство для более успешной коммуникации с потребителями образовательных услуг.

2. Далее, необходимо развивать навыки презентации и самопрезентации педагогов и сотрудников ДОУ. В настоящий момент здесь доминирует скорее формальный подход, при котором ДОУ стремятся скорее просто «выполнить требования», а не использовать современные коммуникационные технологии для повышения эффективности своей деятельности.

3. Необходимо повышать мотивацию и развивать новые компетенции педагогов дошкольного образования в генерировании новых образовательных услуг и продуктов (помним – одни из самых проблемных показателей – развитие дополнительного образования и наличие услуг психолога и социального педагога в ДОУ).

4. Возможно, для развития мотивации к подобного рода деятельности потребуется не столько административное давление на работников, сколько организация действенной и практической помощи в таких направлениях, как маркетинг образовательных услуг, фандрайзинг, участие в грантовых конкурсах, в повышении правовой и финансовой грамотности. Не секрет, что административные барьеры в реализации социально-значимых проектов (в том числе – образовательных) достаточно высоки и непреодолимы для новичков в этой сфере. Улучшить ситуацию в этой сфере могли бы консультативные центры при муниципальных органах власти, которые бы давали информацию о новых проектах, помогали бы обработать новые идеи проектов до стадии дорожной карты, оказывали бы эмоциональную поддержку начинаниям.

5. Для внедрения инклюзивного образования в дошкольные образовательные учреждения необходимо, разумеется, оказать материальную поддержку в создании беспрепятственной среды для детей с ОВЗ. Но одновременно с этим необходимо помочь педагогам понять и принять принципы, лежащие в основе идеи инклюзии. Это можно было бы сделать через курсы повышения квалификации для педагогов ДОУ, через психологические игры и тренинги.

1 РАЗДЕЛ. ПОКАЗАТЕЛИ ОТКРЫТОСТИ И ДОСТУПНОСТИ ИНФОРМАЦИИ О ДОУ.

(Критерии, характеризующие общий критерий оценки качества образовательной деятельности организаций, осуществляющих образовательную деятельность, касающийся открытости и доступности информации об организациях, осуществляющих образовательную деятельность)

В данном разделе отражены результаты НОКО по четырем критериям, характеризующим степень открытости учреждений реальным и потенциальным потребителям образовательных услуг ДОУ.

Прежде всего, следует сравнить средние баллы, набранные всеми ДОУ по каждому из критериев.

В рамках данного показателя учреждения дошкольного образования лучше всего справляются с первым критерием (1.1 - полнота информации на сайте). Средний балл этого критерия в целом по массиву составляет 7,5. Напомним, этот критерий является достаточно формальным (наличие сайта, представленность общих сведений о ДОУ, информации о группах и количестве воспитанников, присутствие на сайте образовательных программ и т.д.). Единственное исключение здесь составляет такой критерий, как «индивидуальный стиль оформления сайта», который, впрочем, имеет небольшой вес – присутствие индивидуального стиля оформления дает всего один балл в рейтинге ДОУ. То есть учреждения дошкольного образования достаточно дисциплинированно относятся к выполнению такого рода требований.

Но формальное исполнение требований не срабатывает, когда учреждениям необходимо проявить внимание к своим педагогам и потребителям образовательных услуг (потенциальным родителям). Это проявляется в оценках по второму и третьему критерию (1.2 – сведения о педагогах и их достижениях; 1.3. – взаимодействие с потребителями услуг). Здесь ДОУ оцениваются практически одинаково – средний балл составил 5,5 и 5,4 соответственно.

Однако самые низкие оценки ДОУ получили за выполнение четвертого критерия – сведения о рассмотрении обращений. Средний балл оценок этого критерия составил всего 0,9 балла, то есть у большинства ДОУ на сайтах нет соответствующих сервисов «вопрос-ответ», работники детских садов редко дают информацию по телефону, и еще реже отвечают на запросы, поступившие по электронной почте или через соответствующие сервисы.

Общие оценки ДОУ по всем четырем критериям первого показателя приводятся в диаграмме ниже.



Рисунок 1.1. Показатели открытости и доступности информации (в целом по Пермскому краю), средний балл.

Ниже приводится анализ оценок дошкольных образовательных учреждений по каждому критерию первого показателя. Но, прежде чем мы перейдем к этому анализу необходимо указать рейтинги лучших ДОУ по данному показателю.

Как видно из диаграммы, приведенной ниже, абсолютным лидером по открытости и информационной доступности ДОУ является г. Березники: 9 из 10 лучших ДОУ расположены именно здесь. Единственное ДОУ, расположенное на территории другого муниципалитета, вошедшее в 10 лучших учреждений по этому показателю – это Детский сад № 7, г. Кизел.

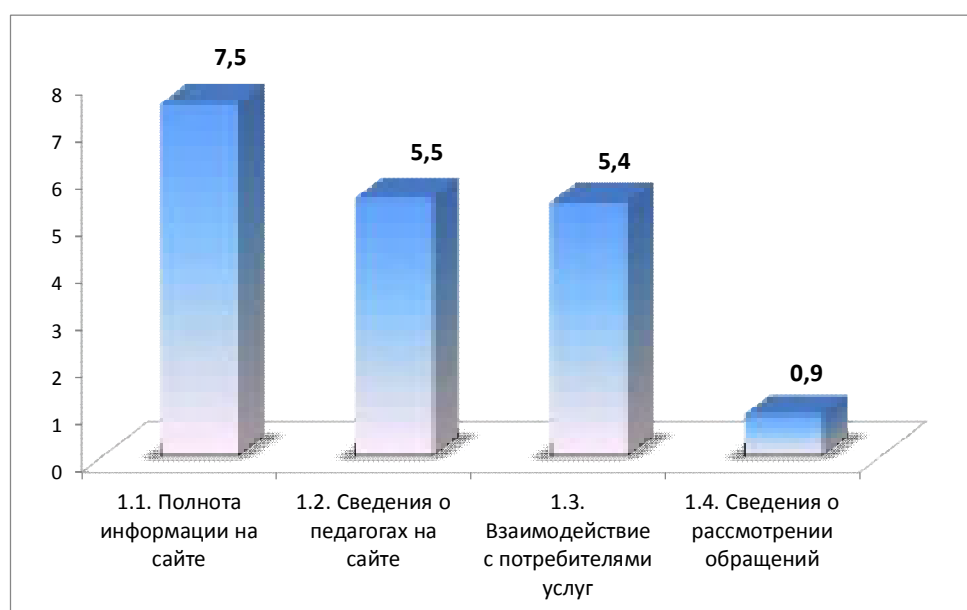

Рисунок 1.2. ДОУ, набравшие наибольшее количество баллов по показателям 1 категории (в целом по Пермскому краю).

Напротив, ДОУ набравшие наименьшее число баллов по показателю 1, расположены в разных муниципальных образованиях. ДОУ с минимальным количеством баллов по показателю 1 расположены в Куединском и Еловском районах (см. диаграмму).

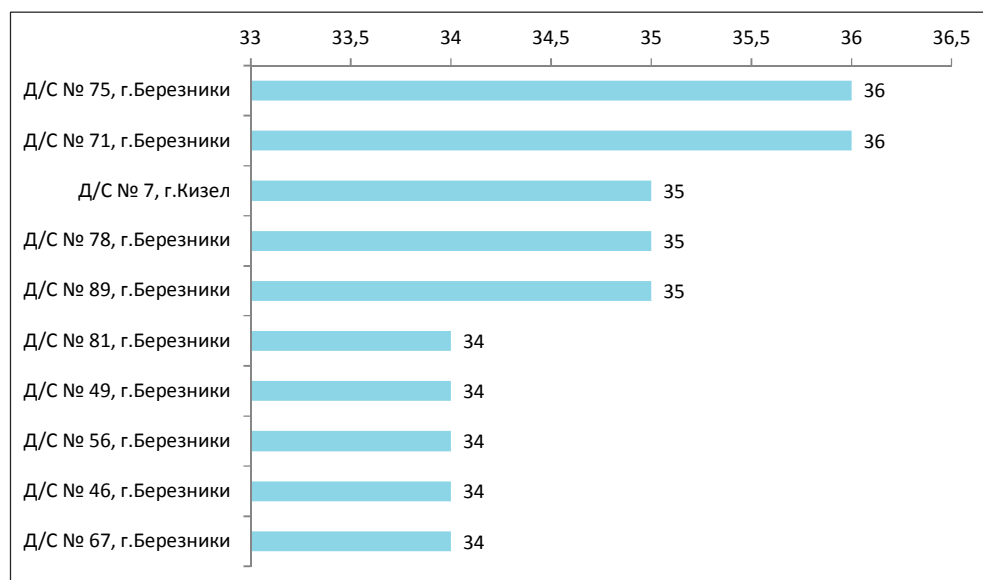

Рисунок 1.3. ДОУ, набравшие наименьшее количество баллов по показателям 1 категории (в целом по Пермскому краю).

1.1 Полнота информации на сайте ДОУ.

(Полнота и актуальность информации об организации, осуществляющей образовательную деятельность (далее - организация), и ее деятельности, размещенной на официальном сайте организации и на сайте www.bus.gov.ru)

Как было сказано выше, по критерию 1.1. в рамках НОКО дошкольным образовательным организациям выставлены достаточно высокие оценки. В рамках НОКО-2016 все вместе дошкольные учреждения края набрали в совокупности по критерию 1.1 - 4777 баллов, или 75,7 % от максимально возможного¹.

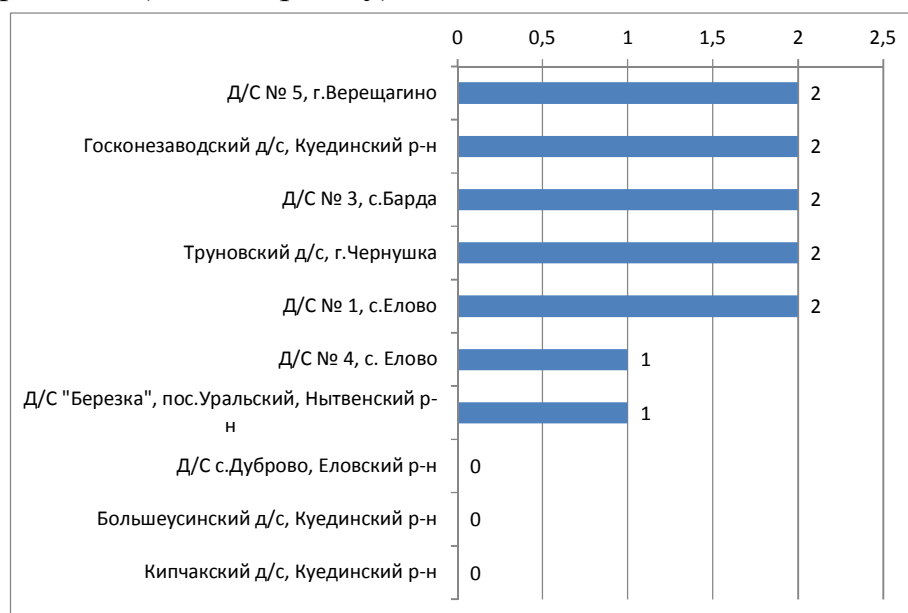
Если рассмотреть частоту распределения оценок по данному критерию, то выясняется, что 117 учреждений дошкольного образования (18,5 % от общего числа ДОУ) набрали максимальное число баллов, то есть их сайты содержат все предписанные предусмотренные процедурой НОКО элементы. Еще 58,6 % ДОУ набрали по данному критерию 7-9 баллов. И только 34 учреждения (5,4 %) набрали по данному критерию ноль баллов (см. диаграмму 4).



Рисунок 1.4. Количество ДОУ, набравших то или иное количество баллов по критерию 1.1.

¹ Возможный максимум баллов по всем ДОУ по данному критерию составляет 6310 баллов (631 учреждения по 10 баллов).

Интересно проследить, какое количество ДОУ получили высший и низший балл по критерию 1.1. Гипотетически хорошую работу с сайтом следует ожидать в больших городах. Но это ожидание не сбывается: среди лидеров по данному критерию мы можем увидеть Кунгур, Березовский, Кизеловский, Краснокамский районы (во всех муниципалитетах число ДОУ, получивших максимальную оценку по данному критерию превышает 50 % от общего числа дошкольных учреждений). А вот в Перми таких ДОУ всего 25, что составляет 18,4 % от общего числа. Данные приведены в таблице ниже.

Таблица 1.1. Количество ДОУ, получивших максимальное количество баллов по критерию 1.1 в муниципалитетах края.

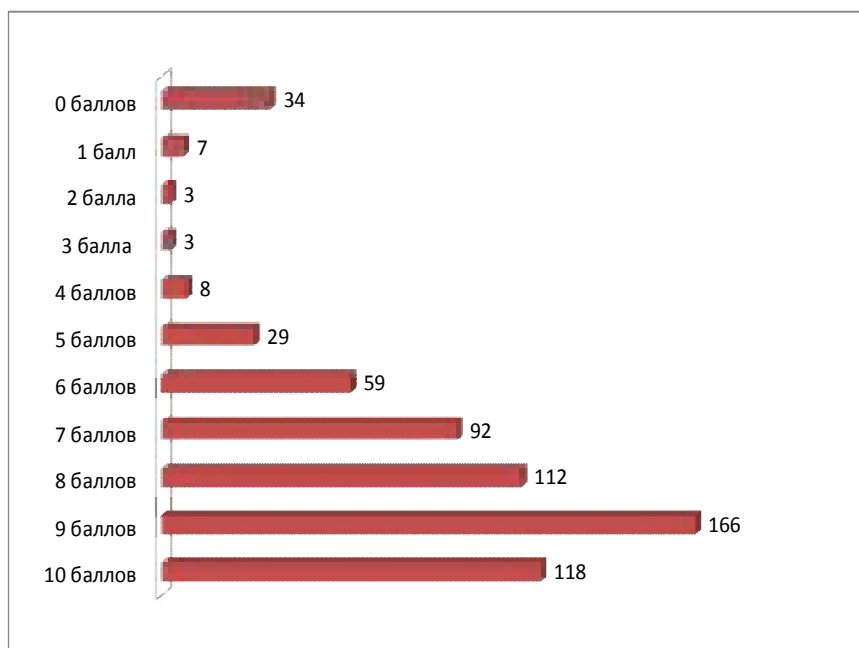
Муниципалитет	Количество ДОУ, получивших максимальное количество баллов по критерию 1.1.	% от общего числа ДОУ в муниципальном образовании
ГО Кунгур	11	73.3%
МО Берёзовский район	2	66.7%
ГО Соликамск	14	58.3%
МО Краснокамский район	10	52.6%
МО Кизеловский район	6	50.0%
МО Пермский район	7	43.8%
МО Чайковский район	6	33.3%
МО Суксунский район	3	30.0%
МО Куединский район	7	29.2%
МО Добрянский район	4	26.7%
МО Кунгурский район	1	25.0%
ГО Березники	9	21.4%
МО Александровский район	4	21.1%
ГО Пермь	25	18.4%

А вот все муниципалитеты-аутсайдеры по критерию 1.1. ожидаемо являются сельскими территориями, что вполне объяснимо (см. таблицу 1.2).

Таблица 1.2. Количество ДОУ, получивших минимальное количество баллов по критерию 1.1 в муниципалитетах края.

Муниципалитет	Количество ДОУ, получивших минимальное количество баллов по критерию 1.1.	% от общего числа ДОУ в муниципальном образовании
МО Еловский район	3	100.0%
МО Усольский район	3	60.0%
МО Ильинский район	2	50.0%
МО Уинский район	2	40.0%
МО Куединский район	7	29.2%
МО Верещагинский район	4	26.7%
МО Кунгурский район	1	25.0%
МО Бардымский район	1	20.0%
МО Кишертский район	1	20.0%
МО Чайковский район	3	16.7%

1.2 Наличие на официальном сайте организации сведений о педагогических работниках организации.

Второй критерий данного раздела (1.2.) оценивает наличие информации о педагогических работниках ДОУ, их образовании, повышении квалификации и достижениях. Здесь дошкольные учреждения смогли в совокупности набрать только 55,3 % от максимально возможной суммы баллов. Однако, здесь ситуация выглядит более ровной: подавляющая часть ДОУ набрали от 6 до 8 баллов по данному критерию. Лидеров здесь относительно немного (всего 39 учреждений или 6,2 %), а вот количество аутсайдеров значительно больше – 63 учреждения или 10 % (см. диаграмму ниже).

Напомним, что достижение максимального числа баллов по данному критерию было возможно только при условии, что ДОУ отображают на сайте организации не только имена педагогов, сведения об их образовании и стаже, но и сведения о повышении квалификации и, самое «сложное» - сведения о результатах деятельности воспитателей. **Именно последнее стало наиболее частой причиной снижения оценок: вероятно, администраторы сайтов дошкольных образовательных учреждений просто не знают, о чем здесь можно написать.** Напомним, что в рамках процедуры НОКО оценки выставлялись просто за сам факт наличия таких сведений, без

дополнительной проверки или регламентации «зачетной» информации. Очевидно, людям, ответственным за ведение сайта, кажется, что в разделе «Достижения педагогов» можно указывать только формальные, подтвержденные официальными грамотами или процедурами, сведения. Примеры самопрезентации, весьма важные при работе с потребителями, здесь практически отсутствуют. **Это существенная проблема, поскольку такого рода презентации важны не только родителям или проверяющим органам, но и самим педагогам: они повышают их самооценку, являются косвенным нематериальным мотиватором в труде, формируют положительные образцы для других педагогов.**



Рисунок 1.5. Количество ДОУ, набравших то или иное количество баллов по критерию 1.2.

При анализе распределения оценок по критерию 1.2. в сопряженности с муниципальной принадлежностью ДОУ выясняется, что чаще всего с задачей презентации своих педагогов родителям и иным потенциальным потребителям услуг справляются дошкольные образовательные учреждения Кунгура, Березовского и Очерского районов. Здесь максимальное число баллов набирают не менее трети ДОУ. В больших городах региона с этой задачей справляются гораздо хуже (за исключением Соликамска). Это косвенно свидетельствует о том, что такая ситуация вызвана не объективными причинами (иначе говоря – отсутствием фактов повышения квалификации или достижений у педагогов), а общей установкой администрации ДОУ, не уделяющей должного внимания рекламе своих сотрудников. В крупных городах, и особенно в краевом центре, возможностей для повышения квалификации и участия в разного рода конкурсах, соревнованиях и иных мероприятиях, которые могут послужить поводом для презентации педагогов, намного больше. И, тем не менее, в

некоторых сельских муниципалитетах и малых городах, администрация ДОУ чаще находит поводы гордиться своими сотрудниками и представлять их на сайте в выгодном свете.

Таблица 1.3. Количество ДОУ, получивших максимальное количество баллов по критерию 1.2 в муниципалитетах края.

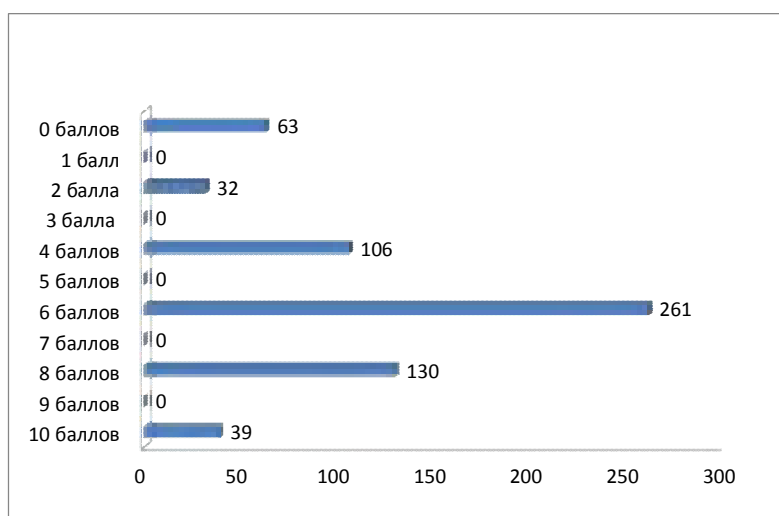
Муниципалитет	Количество ДОУ, получивших максимальное количество баллов по критерию 1.2.	% от общего числа ДОУ в муниципальном образовании
ГО Кунгур	9	60
МО Берёзовский район	1	33.3
МО Очёрский район	2	33.3
ГО Соликамск	3	24
МО Уинский район	1	20.0
МО Горнозаводский район	2	18.2
МО Осинский район	1	16.7
МО Краснокамский район	3	15.8
ГО Пермь	15	11
Всего	39	6.2

17

Впрочем, ДОУ-аутсайдеры тоже чаще всего расположены в сельских районах. Особенно плохо дело с представлением педагогов обстоит в Еловском, Ильинском, Кишертском и Усольском районах. Впрочем, это скорее связано с отсутствием сайтов как таковых, или с крайне бедным наполнением их информацией.

Таблица 1.4. Количество ДОУ, получивших минимальное количество баллов по критерию 1.2 в муниципалитетах края.

Муниципалитет	Количество ДОУ, получивших минимальное количество баллов (0) по критерию 1.2.	% от общего числа ДОУ в муниципальном образовании
МО Еловский район	3	100.0
МО Ильинский район	3	75.0
МО Кишертский	3	60.0
МО Усольский район	3	60.0
МО Верещагинский район	6	40.0
МО Уинский район	2	40.0

МО Бардымский район	1	20.0
МО Берёзовский район	1	33.3
МО Куединский район	9	37.5
МО Кунгурский район	1	25.0
МО Соликамский район	2	25.0
МО Нытвенский район	5	21.7
Всего	63	10.0

1.3 Взаимодействие с потребителями услуг.

(Доступность взаимодействия с получателями образовательных услуг по телефону, по электронной почте, с помощью электронных сервисов, предоставляемых на официальном сайте организации в сети Интернет, в том числе наличие возможности внесения предложений, направленных на улучшение работы организации).

По третьему критерию первого раздела (1.3. – доступность взаимодействия с ДОУ со стороны потребителей) дошкольные образовательные учреждения набрали в совокупности 3424 балла из 6310 возможных, или 54,3 % от максимально возможного. Напомним, здесь оценивались наличие на сайтах ДОУ контактной информации и сервисов, позволяющих потребителям обращаться к администрации учреждений, а также факты реагирования на телефонные запросы и электронные обращения. Последнее замерялось с помощью технологии, аналогичной «таинственному покупателю», широко применяемой в коммерческих организациях торговли и сервиса. Технические эксперты направляли запросы, осуществляли звонки от имени потребителя услуг и оценивали сам факт реагирования на эти обращения.

Здесь так же, как и в предыдущих критериях, ДОУ чаще получают баллы за выполнение формальных критериев (Присутствие на сайте контактной информации (телефона, электронной почты, наличие на сайте ДОУ сервиса «вопрос-ответ»), чем за выполнение критериев содержательных, таких как своевременное реагирование на звонки и, особенно, на запросы по электронной почте или через электронные сервисы «вопрос-ответ». Только 42 учреждения (6,65 % от общего числа) смогли полностью выполнить все требования НОКО, включая факты реагирования на звонки и письма. Более половины ДОУ смогли получить баллы только за наличие на своих сайтах контактов и сервисов.



Рисунок 1.6. Количество ДОУ, набравших то или иное количество баллов по критерию 1.3.

Эти результаты говорят о том, что очень многие учреждения дошкольного образования в настоящий момент не готовы к открытому и конструктивному взаимодействию со своими социальными контрагентами. Следует уточнить: речь тут не идет о широком распространении грубости или хамства со стороны работников ДОУ в адрес обращающихся за информацией родителей (хотя отдельные такие факты и были зафиксированы техническими экспертами). Причина лежит скорее в плоскости культуры: традиционно работникам ДОУ проще общаться с родителями в ситуации лицом-к-лицу, нежели one-line. Последнее, несмотря на, казалось бы, широкое распространение социальных сетей, все еще не регламентировано устоявшимися и принимаемыми всеми правилами этикета, предполагающими, например, обязательный ответ на электронные письма, шаблонизированные формы обращения, ответа, диалога, как это уже принято в коммерческом секторе (например, в сфере банковских услуг).

Оценки по данному критерию, как и в описанных выше случаях, мало коррелируют с территориальной расположенностью ДОУ. Максимальное число баллов по данному критерию набрали более половины ДОУ г. Кунгура, 40 % ДОУ Березников и Усольского района, четверть ДОУ Кизеловского и Кунгурского районов. Что удивительно, учреждений дошкольного образования Перми, Соликамска и Чайковского (то есть наиболее урбанизированных территорий региона, где логично было бы ожидать «укорененность» норм нового общения one-line) набралось очень мало. Так, среди пермских ДОУ максимальное число баллов по критерию 1.3

(то есть включая факты своевременного реагирования на электронные запросы) набралось всего 5, или 3,7 % от общего числа учреждений.

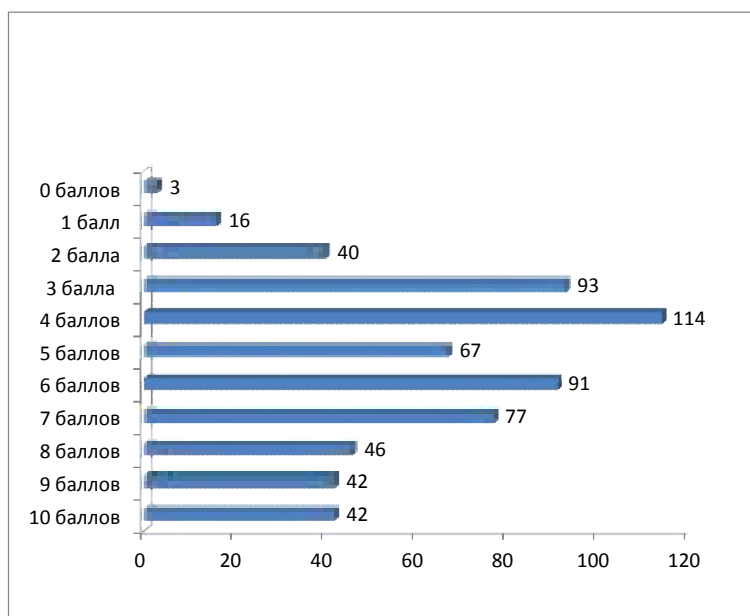
Таблица 1.5. Количество ДОУ, получивших максимальное количество баллов по критерию 1.3 в муниципалитетах края.

Муниципалитет	Количество ДОУ, получивших максимальное количество баллов по критерию 1.3.	% от общего числа ДОУ в муниципальном образовании
ГО Кунгур	8	53.3
ГО Березники	17	40.5
МО Усольский район	2	40.0
МО Кизеловский район	3	25.0
МО Кунгурский район	1	25.0
МО Лысьвенский район	1	14.3
МО Карагайский район	1	12.5
МО Юсьвинский район	1	11.1%
Всего	42	6.6%

Впрочем, число ДОУ, набравших ноль баллов по данному критерию, также минимально – всего 3 или 0,5 %, поскольку один из индикаторов данного критерия (наличие контактной информации) легко выполним. Здесь аутсайдерами являются Еловский и Куединский районы.

20

Таблица 1.6. Количество ДОУ, получивших минимальное количество баллов по критерию 1.3 в муниципалитетах края.

Муниципалитет	Количество ДОУ, получивших минимальное количество баллов по критерию 1.3.	% от общего числа ДОУ в муниципальном образовании
МО Еловский район	1	33.3
МО Куединский район	2	8.3
Всего	3	0,5

1.4 Сведения об обращениях граждан.

(Доступность сведений о ходе рассмотрения обращений граждан, поступивших в организацию от получателей образовательных услуг (по телефону, по электронной почте, с помощью электронных сервисов, доступных на официальном сайте организации))

Данный критерий выполнен ДОУ региона хуже всего: только 20 % учреждений дошкольного образования вообще сумело набрать здесь хоть какое-то количество баллов. Средняя оценка по ДОУ здесь составляет всего 0,9 балла. Напомним технологию присуждения баллов по данному критерию: за каждую запись об обращении, присутствующую на сайте ДОУ технический эксперт выставлял по 1 баллу. Максимальное число баллов, выставлявшееся по критерию – 10 (то есть за 10 баллов). Отсутствие записей оценивалось в 0 баллов. Иначе говоря, 80 % ДОУ не имеют на своих сайтах никаких сведений об обращениях родителей.

Это обусловлено теми же факторами, о которых мы говорили выше: отсутствием у некоторой части ДОУ сайтов, формальным подходом к выполнению требований к информационной открытости и коммуницированию с потребителями, отсутствием привычки и навыков общения one-line у работников и администраторов ДОУ. Впрочем, сами учреждения дошкольного образования в этом виноваты только отчасти: традиция one-line общения с учреждениями пока не развита и у многих родителей. Но верно и обратное: если детские сады не демонстрируют готовности развивать интернет-каналы коммуникации, то даже искушенные в современных технологиях родители не будут их использовать для получения необходимой им информации у ДОУ.



Рисунок 1.7. Количество ДОУ, набравших то или иное количество баллов.

При анализе территориальной распространенности практик фиксации результатов обращений впервые сказывается уровень урбанизированности населения. В разрезе территориальной распространенности практики фиксации и обнародования результатов общения между ДОУ и потребителями наиболее привлекательно выглядят Березники, Кунгур, Соликамск: здесь более 50 % ДОУ имеют на сайтах записи об обращении. Это логично: очевидно, что городское населения будет чаще обращаться с запросами в ДОУ с помощью информационных технологий, чем сельское. Но этот вывод не абсолютен: в Перми только 21 учреждение (около 15 %) имеет на сайте записи такого рода обращений.

Таблица 1.7. Количество ДОУ, которые набрали определенное количество баллов по критерию 1.4 в муниципалитетах края.

Муниципалитет	Количество ДОУ, получивших баллы по критерию 1.4.	% от общего числа ДОУ в муниципальном образовании
ГО Березники	40	95.2
ГО Кунгур	11	73.3
ГО Соликамск	13	54.2
МО Усольский район	2	40.0
МО Берёзовский район	1	33.3
МО Юсьвинский район	3	33.3
МО Чайковский район	6	33.3
МО Чусовской район	7	29.2
МО Кизеловский район	3	25.0
МО Губахинский район	2	22.2
Всего	129	20.4

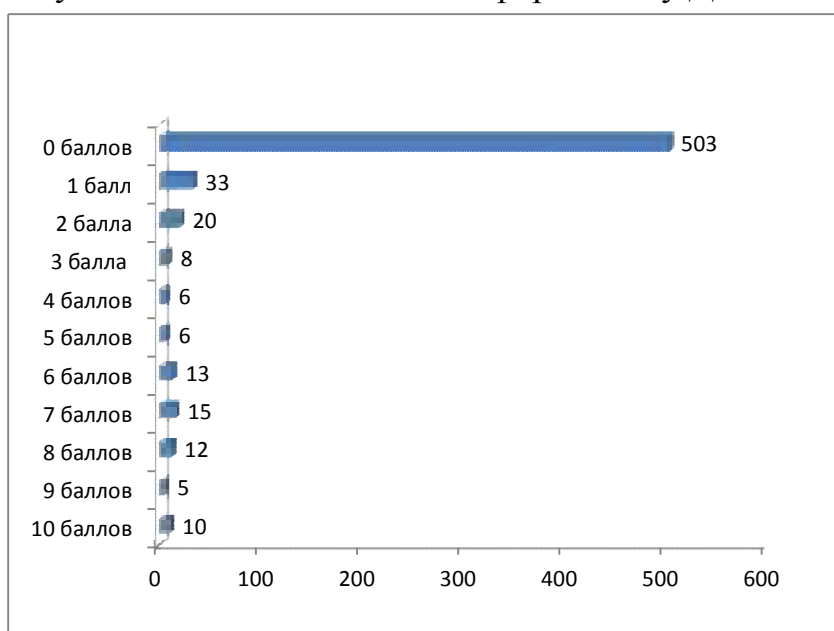
В таблице ниже перечислены районы и городские округа, в которых 100 % обследованных ДОУ не имеют на своих сайтах вообще никаких сведений об обращениях граждан.

Таблица 1.8. Количество ДОУ, которые не получили баллы по критерию 1.4 в муниципалитетах края.

Муниципалитет	Количество ДОУ, не получивших баллы по критерию 1.4.	% от общего числа ДОУ в муниципальном образовании
ГО Кудымкар	8	100.0
МО Бардымский район	5	100.0
МО Большесосновский район	1	100.0
МО Верещагинский район	15	100.0

МО Гайнский район	2	100.0
МО Гремячинский район	4	100.0
МО Еловский район	3	100.0
МО Ильинский район	4	100.0
МО Кишертский район	5	100.0
МО Косинский район	2	100.0
МО Кочевский район	1	100.0
МО Красновишерский район	8	100.0
МО Кудымкарский район	1	100.0
МО Куединский район	24	100.0
МО Нытвенский район	23	100.0
МО Ординский район	7	100.0
МО Осинский район	6	100.0
МО Оханский район	4	100.0
МО Очёрский район	6	100.0
МО Сивинский район	12	100.0
МО Соликамский район	8	100.0
МО Уинский район	5	100.0
МО Частинский район	6	100.0
МО Чердынский район	7	100.0
МО Юрлинский район	4	100.0
	503	79.6

2 РАЗДЕЛ. Показатели, характеризующие общий критерий оценки качества образовательной деятельности ДОУ, касающийся комфортности условий, в которых осуществляется образовательная деятельность.

Данный раздел включает анализ разных показателей, позволяющих оценить деятельность ДОУ с точки зрения качества предоставляемых услуг в сфере материально-технического обеспечения, условий для работы с детьми (включая условия для работы с детьми, имеющими особенности развития).

В целом из приведенной ниже диаграммы видно, что по данным показателям ДОУ набирают достаточно высокие баллы, выше, чем в предыдущем разделе НОКО. Самыми благополучными показателями являются возможности для индивидуальной работы, условия для сохранения здоровья и организация питания, условия для развития творческих способностей детей – то есть с теми показателями, на которые дошкольные образовательные учреждения традиционно ориентированы. Сложившиеся традиции и накопленный опыт позволяют коллективам ДОУ в целом справляться с этими задачами.

Несколько хуже дело обстоит с развитием дополнительного образования. Очевидно, эта сфера деятельности, во-первых, не является традиционной для дошкольного образования, во-вторых, на нее у ДОУ имеется, как правило, меньше ресурсов, в третьих – здесь ДОУ вступают в конкуренцию с другими образовательными организациями, в том числе – с учреждениями дополнительного образования муниципального и частного подчинения.

Наиболее тяжело обстоят дела с созданием условия для детей с ограниченными возможностями здоровья. Это вообще новая сфера деятельности для всех образовательных учреждений. Здесь учреждениям предстоит еще большая работа.



Рисунок 2.1. Показатели комфортности условий, в которых ведется образовательная деятельность (в целом по Пермскому краю).

Анализируя рейтинги ДОУ по показателям второй группы, мы видим, что чаще остальных лучших результатов добиваются ДОУ из двух муниципальных образований: из Кунгура (4 ДОУ вошли в ТОП-10 по данному показателю) и Березников (2 ДОУ в Топ-10). Также можно отметить достижения Чердынского, Пермского, Губахинского и Октябрьского районов (по 1 ДОУ в ТОП-10).

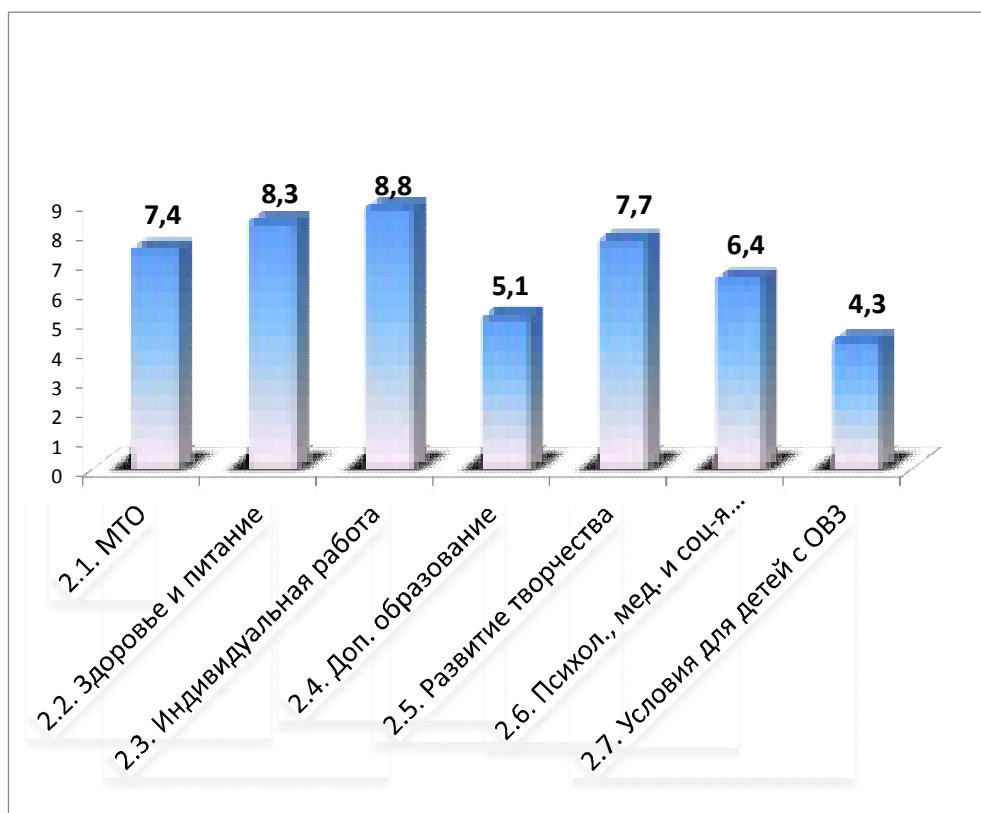

Рисунок 2.2. Лучшие 10 ДОУ по показателю 2 категории (в целом по Пермскому краю).

2.1 Материально-техническое и информационное обеспечение организации.

Данный показатель относится к числу нормативных, а потому замерялся через оценку органов управления образованием, через такие критерии, как:

- Наличие помещений.
- Укомплектованность мебелью и оборудованием.
- Наличие медицинского кабинета.
- Наличие спортивного зала.
- Наличие музыкального зала.
- Наличие кабинета психолога.
- Наличие кабинета логопеда.
- Наличие игр и пособий в группе.
- Наличие интерактивного оборудования в детском саду.
- Наличие в детском саду среды доступной для детей.

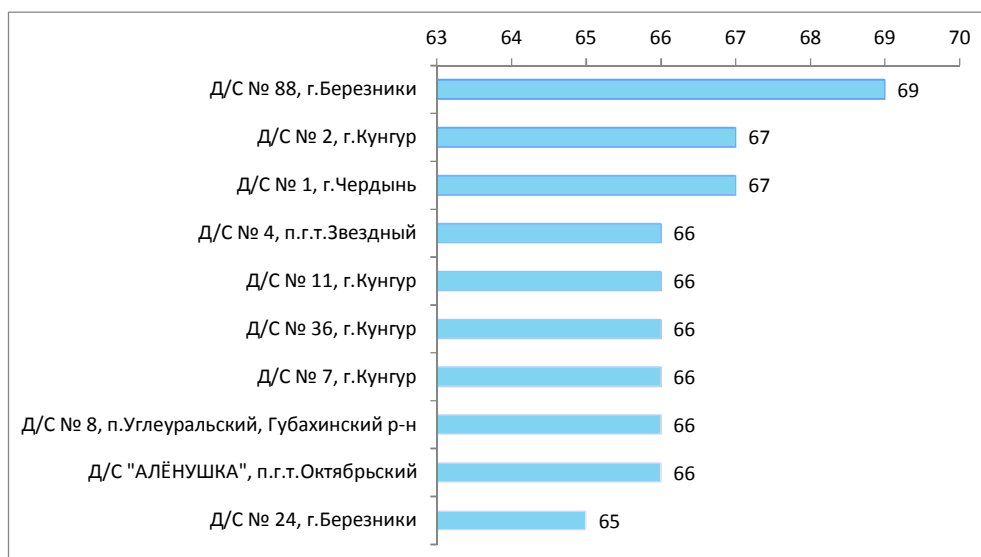
Как показывают результаты обследования, подавляющее количество ДОУ имеют вполне удовлетворительное состояние МТО. Почти 2/3 ДОУ набрали по этому показателю от 7 до 10 баллов. У 58 ДОУ (9,2 % от общего количества) выставлено максимальное количество баллов по данному показателю. Число ДОУ, чье материально-техническое состояние должно быть признанным неудовлетворительным (то есть – набравших меньше 5 баллов) очень мало, всего 5 единиц, или меньше 1 % от общего числа ДОУ.



Рисунок 2.3. Количество ДОУ, набравших то или иное количество баллов по показателю 2.1.

Анализ в территориальном разрезе показывает, что наиболее часто максимальных баллов по показателю 2.1. достигают учреждения Губахинского, Суксунского и Чайковского районов (более 2/3 ДОУ этих районов получили максимальный балл).

Аутсайдерами с минимальным количеством баллов (4 балла) являются:

- МАДОУ "Детский сад № 42", МО Краснокамский район,
- МБДОУ Детский сад "Солнышко", МО Ильинский район,
- МАДОУ "Детский сад № 49", МО Краснокамский район,
- МАДОУ "ЦРР – Детский сад № 29" Г. Перми,
- МБДОУ "Майковский детский сад №1", МО Юсьвинский район.

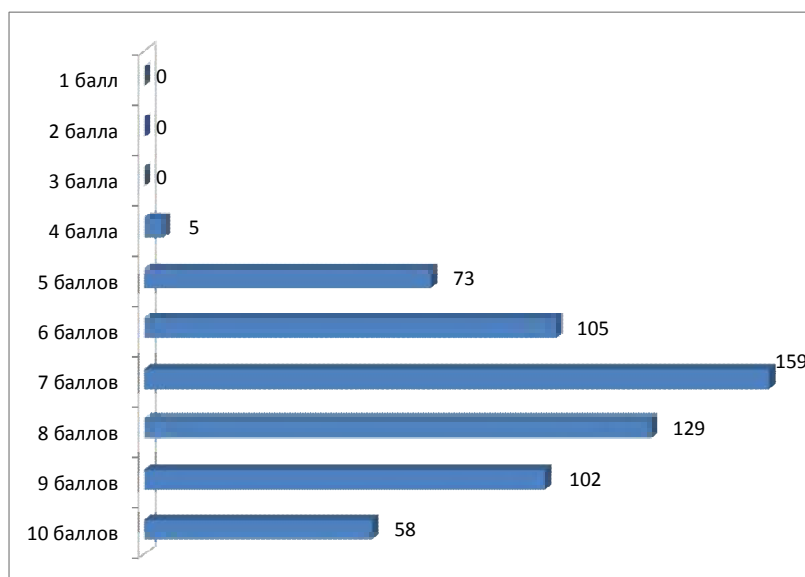
Таблица 2.1. Количество ДОУ, получивших максимальные баллы по критерию 2.1 в муниципалитетах края.

Муниципалитет	Количество ДОУ, получивших максимальные баллы по критерию 2.1	% от общего числа ДОУ в муниципальном образовании
МО Губахинский район	8	88.9
МО Суксунский район	7	70.0
МО Чайковский район	12	66.7
МО Карагайский район	3	37.5
МО Чердынский район	2	28.6
МО Соликамский район	2	25.0
МО Александровский	4	21.1

район		
МО Чагинский район	1	16.7
ГО Березники	4	9.5
Всего	58	9.2

2.2 Наличие необходимых условий для охраны и укрепления здоровья, организации питания обучающихся.

Данный показатель замерялся с помощью смешанного инструментария: через опрос родителей, которые отвечали на два вопроса («Как Вы оцениваете условия, созданные в Вашем детском саду для охраны и укрепления здоровья Вашего ребенка? Поставьте свою оценку по 5-ти балльной шкале») и «Как Вы оцениваете качество и организацию питания в детском саду, который посещает Ваш ребенок? Поставьте свою оценку по 5-ти балльной шкале») и сведения из органов управления образованием, причем последний инструментарий применяется в качестве понижающего фактора (если в органах управления образованием и иных контролирующих организациях - пожарный надзор, СЭС, Роспотребнадзор - за минувший год зафиксированы замечания, то из баллов, выставленных родителями, вычитались штрафные баллы).

В целом подавляющее число ДОУ получили по этому критерию высокие оценки от 8 до 10 баллов. Учреждений, оцененных по этому показателю на 0-1-2 балла, в крае не нашлось. Самой распространенной оценкой (модой) тут является 9 баллов. Штрафные баллы были применены к минимальному количеству детских садов.



Рисунок 2.4. Количество ДОУ, получивших то или иное количество баллов по показателю 2.2. (по Пермскому краю)

Территориально лидеры рейтинга по показателю 2.2 распределились следующим образом:

- В Березовском районе – 100 % ДОУ получили максимальное число баллов;
- В Осинском, Чайковском, Частинском, Гремячинском и Карагайском районах, а также в Кунгуре и Кудымкаре более половины ДОУ набрали максимальное количество баллов по данному показателю;
- В 10 муниципалитетах количество ДОУ, набравших максимальные баллы, составляет от половины до трети от общего числа учреждений.

Таблица 2.2. Количество ДОУ, получивших максимальные баллы по критерию 2.2. в муниципалитетах края.

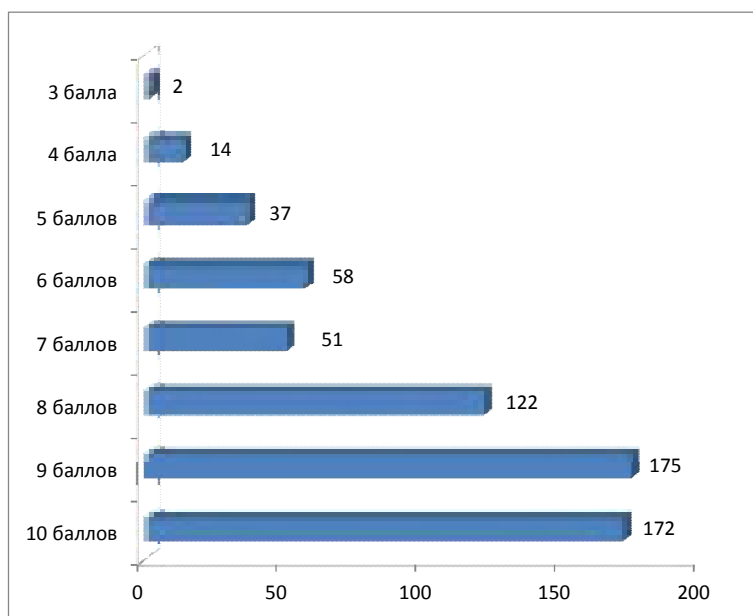
Муниципалитет	Количество ДОУ, получивших максимальные баллы по критерию 2.2	% от общего числа ДОУ в муниципальном образовании
МО Берёзовский район	3	100.0
МО Осинский район	5	83.3
ГО Кунгур	9	60.0
ГО Кудымкар	4	50.0
МО Чайковский район	9	50.0

МО Частинский район	3	50.0
МО Гремячинский район	2	50.0
МО Карагайский район	4	50.0
МО Чердынский район	3	42.9
МО Чусовской район	10	41.7
МО Красновишерский район	3	37.5
ГО Пермь	48	35.3
ГО ЗАТО Звездный	1	33.3
ГО Соликамск	8	33.3
МО Губахинский район	3	33.3
МО Очёрский район	2	33.3
ГО Березники	12	28.6
МО Лысьвенский район	2	28.6
	172	27.2

Напротив, меньше половины баллов чаще набирают детские сады Нытвенского района (17,4 % ДОУ), Ординского, Пермского и Юсьвенского районов (от 14,3 до 11.1 % ДОУ с 3-4-ми баллами).

Таблица 2.3. Количество ДОУ, получивших минимальное количество баллов по критерию 2.2. в муниципалитетах края.

Муниципалитет	Количество ДОУ, получивших минимальные баллы по критерию 2.2	% от общего числа ДОУ в муниципальном образовании
МО Нытвенский район	4	17.4
МО Ординский район	1	14.3
МО Пермский район	2	12.5
МО Юсьвинский район	1	11.1
МО Краснокамский район	1	5.3
МО Чернушинский район	1	3.6
ГО Соликамск	2	8.3
ГО Пермь	4	2.9
	16	2.5

2.3 Условия для индивидуальной работы с обучающимися.

Наличие условий для индивидуальной работы с учащимися в дошкольных образовательных учреждениях оценивалось комплексно, через опрос родителей и выставление оценок органами управления образованием.

Первое должно было зафиксировать сам факт практикования индивидуальной работы с учащимися, второе – оценить условия, созданные для проведения такой работы и ее обеспеченность педагогическими кадрами, методическими материалами и оборудованием.

Необходимо отметить, что самой преобладающей оценкой здесь является 9 баллов – 256 ДОУ вышли именно на такой показатель. Но есть тут и один немаловажный аспект: оценки со стороны органов управления, являющиеся составной частью показателя, ниже, чем оценки, которые дают сами родители. Иначе говоря, педагоги зачастую своим трудом компенсируют некоторые материальные недостатки, и, одновременно, им проще в реальности уделять больше времени индивидуальной работе, нежели оформлять ее в методических материалах.



Рисунок 2.5. Количество ДОУ, получивших то или иное количество баллов по показателю 2.3. (по Пермскому краю)

Наибольший удельный вес детских садов, набравших максимальное количество баллов, приходится на ЗАТО Звездный и Кочевский район. Однако необходимо учитывать, что в последнем в НОКО принимало участие только одно ДОУ. Также среди лидеров-муниципалитетов можно назвать Губахинский, Гремячинский и Чайковский районы, где более половины ДОУ набрало максимальное количество баллов по данному показателю.

Таблица 2.4. Количество ДОУ, получивших максимальные баллы по критерию 2.3. в муниципалитетах края.

Муниципалитет	Количество ДОУ, получивших максимальные баллы по критерию 2.3	% от общего числа ДОУ в муниципальном образовании
ГО ЗАТО Звездный	3	100.0
МО Кочевский район	1	100.0
МО Губахинский район	5	55.6
МО Гремячинский район	2	50.0
МО Чайковский район	9	50.0
ГО Кунгур	7	46.7
ГО Соликамск	11	45.8
МО Чердынский район	3	42.9
ГО Пермь	58	42.6
ГО Березники	17	40.5

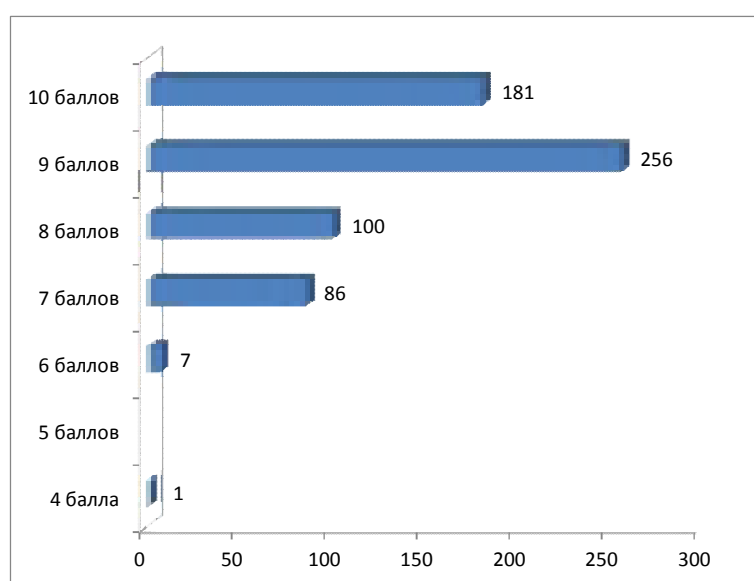
Минимальное количество баллов по данному показателю (здесь это 4-7 баллов) набрало всего 8 детских садов из разных муниципалитетов. Поэтому имеет смысл просто привести их списком:

Таблица 2.5. ДОУ, получившие минимальные баллы по критерию 2.3.

Наименование учреждения	Муниципалитет	Баллы по показателю 2.3.
МБДОУ "Майкорский детский сад №1"	МО Юсьвинский район	4
МКДОУ "Петропавловский детский сад"	МО Октябрьский район	6
МБДОУ "Детский сад № 162"	МО Усольский район	6
МБДОУ Детский сад № 35	МО Кизеловский район	6
МБДОУ "Ключевской детский сад"	МО Добрянский район	6
МБДОУ "Детский сад № 17"	МО Краснокамский район	6
МБДОУ "Детский сад № 36" п. Промысла	МО Горнозаводский район	6
МКДОУ "Романовский детский сад"	МО Усольский район	6
МБДОУ "Золотой петушок"	МО Ильинский район	6

2.4 Наличие дополнительных образовательных программ.

Как и в предыдущем пункте, данный показатель замерялся с помощью двух инструментариев. Но на этот раз оценка складывалась по результатам опроса родителей (Вопрос: **Как Вы считаете, в детском саду, который посещает Ваш ребенок, есть возможность выбрать программы дополнительного образования (то есть заниматься в кружках, секциях, на дополнительных занятиях) или нет?**) и обзвона техническими экспертами детских садов по методике «таинственный покупатель» через сервис на сайте ДОУ «вопрос-ответ», а в случае отсутствия такового – по телефону или электронной почте («Скажите, какие дополнительные программы обучения есть в вашем саду? Как я могу ими воспользоваться?»).

Необходимо отметить, что предложение дополнительных образовательных услуг в ДОУ края оценивается невысоко (средний балл 5.5). Около четверти учреждений либо не предлагает своих дополнительных услуг родителям (по крайней мере, они об этом ничего не знают) либо не смогли рассказать о них по телефону. Причем в данном показателе хорошие оценки, опять-таки, чаще выставляют родители, нежели эксперты. Вероятно, сотрудники, отвечающие на телефонные звонки в детских садах, слабо подготовлены для качественных и развернутых ответов на вопросы потенциальных потребителей.



Рисунок 2.6. Количество ДОУ, получивших то или иное количество баллов по показателю 2.4.

Чаще всего ДОУ с максимальным количеством баллов по данному показателю можно встретить в Губахе, Лысьве, Соликамске, Березниках и Кунгуре. Иными словами, детские сады, расположенные в городских округах, чаще и лучше общаются со своими потребителями по поводу дополнительных образовательных услуг. Но к этому есть и объективные причины – население в городах более склонно тратить время и деньги на образование своих детей, нежели население сельское.

Таблица 2.6. Количество ДОУ, получивших максимальные баллы по критерию 2.4. в муниципалитетах края.

Муниципалитет	Количество ДОУ, получивших максимальные баллы по критерию 2.4	% от общего числа ДОУ в муниципальном образовании
МО Губахинский район	3	33.3
ГО ЗАТО Звездный	1	33.3
ГО Соликамск	7	29.2
МО Лысьвенский район	2	28.6
ГО Кунгур	3	20.0
ГО Березники	8	19.0
МО Чердынский район	1	14.3
МО Горнозаводский район	1	9.1
Всего	34	5.4

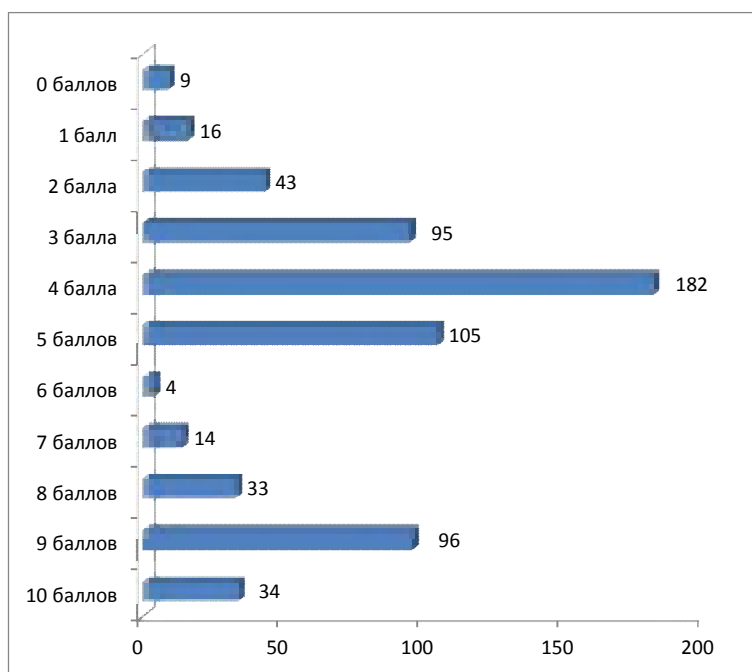
Хуже всего с дополнительными услугами в ДОУ обстоит дело в отдаленных сельских территориях, таких как Уинский, Косинский, Ординский и Октябрьский районы (см. таблицу ниже).

Таблица 2.7. Количество ДОУ, получивших минимальные баллы по критерию 2.4. в муниципалитетах края.

Муниципалитет	Количество ДОУ, получивших минимальное (до 3-х) количество баллов по критерию 2.4	% от общего числа ДОУ в муниципальном образовании
МО Уинский район	3	60.0
МО Косинский район	1	50.0
МО Октябрьский район	10	43.5
МО Ординский район	3	42.9
МО Куединский район	9	37.5
МО Чернушинский район	10	35.7
МО Нытвенский район	8	34.8
МО Юсьвинский район	3	33.3

МО Добрянский район	3	20.0
МО Ильинский район	1	25.0
МО Чайковский район	4	22.2
МО Чусовской район	6	25.0
Всего	68	10.8

2.5 Наличие возможности развития творческих способностей обучающихся (включая их участие в конкурсах и олимпиадах (в том числе во всероссийских и международных), выставках, смотрах, физкультурных мероприятиях, спортивных мероприятиях, в том числе в официальных спортивных соревнованиях, и других массовых мероприятиях).

Наличие условий для развития творческих способностей воспитанников в дошкольных образовательных учреждениях оценивалось комплексно, через опрос родителей и выставление оценок органами управления образованием. Первое должно было зафиксировать сам факт усилий педагогов по развитию творческих способностей учащихся (вопрос: **Как Вы считаете, в детском саду, который посещает Ваш ребенок, созданы условия для развития творческих способностей и занятий по интересам детей или нет?**), второе – оценить условия, созданные для проведения такой работы и ее обеспеченность педагогическими кадрами, методическими материалами и оборудованием.

Как и в случае с индивидуальным подходом, и родители, и органы управления в целом высоко оценили свои учреждения с точки зрения представленности в них условий для развития творчества и способностей ребенка. Это не удивительно, так как музыкальные и театральные занятия с детьми для показа на утренниках и праздниках для родителей давно стали неотъемлемым элементом детских садов. Поэтому не удивительно, что 4/5 ДОУ получили баллы в диапазоне от 7 до 10.



Рисунок 2.7. Количество ДОУ, получивших то или иное количество баллов по показателю 2.5.

Пальму первенства по удельному весу ДОУ с максимальным числом баллов по данному показателю делят два муниципалитета – г. Пермь и Чайковский район. Еще по одному - два ДОУ с оценкой 10 баллов встречается в разных городах и районах.

36

Таблица 2.8. Количество ДОУ, получивших максимальные баллы по критерию 2.4. в муниципалитетах края.

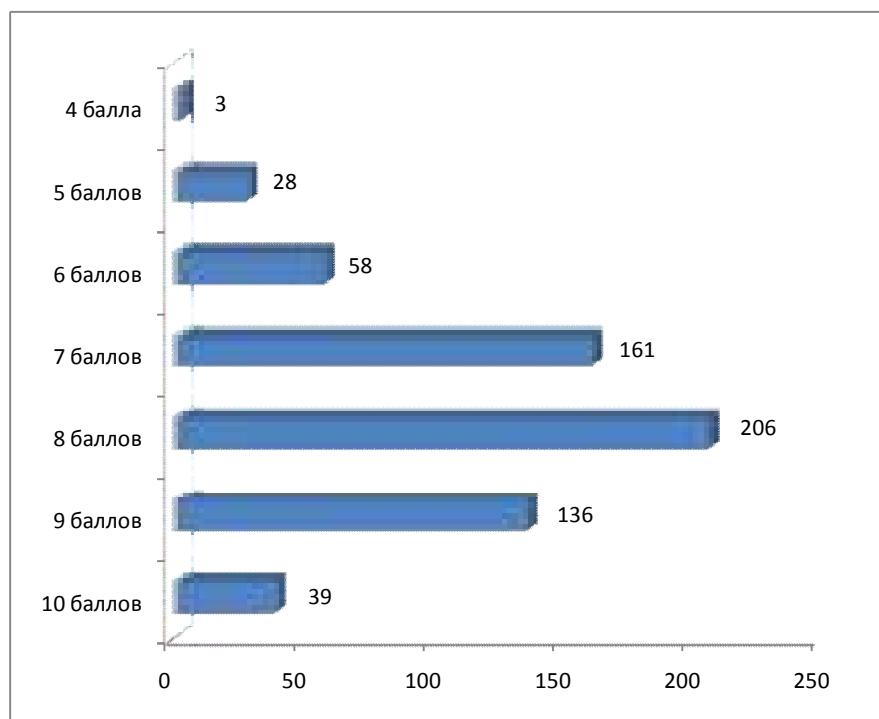
Муниципалитет	Количество ДОУ, получивших максимальные баллы по критерию 2.4	% от общего числа ДОУ в муниципальном образовании
МО Чайковский район	5	27.8
ГО Пермь	25	18.4
МО Частинский район	1	16.7
МО Чердынский район	1	14.3
МО Губахинский район	1	11.1
МО Чернушинский район	1	3.6
ГО Соликамск	2	8.3
Всего	39	6.2

Худшие оценки за условия развития творческих способностей чаще получают ДОУ, находящиеся в Ординском, Кишертском и Октябрьском

районах. Тут доля таких детских садов составляет от половины до четверти.

Таблица 2.9. Количество ДОУ, получивших меньше половины баллов по критерию 2.5. в муниципалитетах края.

Муниципалитет	Количество набравших половины баллов по критерию 2.5	ДОУ, меньше баллов по	% от общего числа ДОУ в муниципальном образовании
МО Ординский район	4		57.1
МО Кишертский район	2		40.0
МО Октябрьский район	6		26.1
МО Сивинский район	2		16.7
МО Добрянский район	2		13.3
МО Нытвенский район	3		13.0
МО Юсьвинский район	2		22.2
Всего	31		4.9

2.6 Наличие возможности оказания психолого-педагогической, медицинской и социальной помощи обучающимся.

37

Данный показатель замерялся с помощью двух инструментариев: по результатам опроса родителей (Вопрос: **Как Вы считаете, в детском саду, который посещает Ваш ребенок, есть возможность в случае необходимости получить помощь психолога, социального педагога, врача?**) и обзвона техническими экспертами детских садов по методике «таинственный покупатель» через электронное письмо («Я собираюсь устроить своего ребенка в ваш детский сад. У ребенка есть особенности. Могу ли я рассчитывать на помощь психолога или социального работника для него?»).

Оценки распределились между ДОУ весьма неравномерно. По диаграмме, приведенной ниже, видно, что половина ДОУ оценивается достаточно низко (меньше 6-ти баллов), а половина – выше 6-ти баллов. Трудно сказать, что послужило тому причиной, но, вероятно, часть родителей, не испытывающих потребности в обращении к психологу и социальному педагогу, оценивают ДОУ в этом показателе высоко, а другая часть родителей, у которых такая потребность есть, напротив, настроены очень критично.

Оценки технических экспертов по данному показателю, кстати, в целом выше, чем оценки родителей.



Рисунок 2.8. Количество ДОУ, набравших то или иное количество баллов по критерию 2.6.

В десяти муниципалитетах края 100 % ДОУ набрали более половины баллов по данному критерию. Причем здесь присутствуют как города, так и сельские территории, поэтому такое достижение нельзя объяснить только более благоприятными условиями деятельности. Несомненно, это заслуга самих учреждений и органов управления образованием данного муниципалитета.

Таблица 2.10. Количество ДОУ, получивших больше половины баллов по критерию 2.6. в муниципалитетах края.

Муниципалитет	Количество ДОУ, набравших больше половины баллов по критерию 2.6	% от общего числа ДОУ в муниципальном образовании
ГО Березники	42	100.0
ГО Кудымкар	8	100.0
ГО Кунгур	15	100.0
МО Большесосновский район	1	100.0
МО Гайнский район	2	100.0
МО Гремячинский район	4	100.0
МО Карагайский район	8	100.0
МО Кочевский район	1	100.0
МО Кудымкарский район	1	100.0
МО Усольский район	5	100.0
МО Сивинский район	11	91.7
МО Губахинский район	8	88.9
МО Красновишерский район	7	87.5
МО Чердынский район	6	85.7

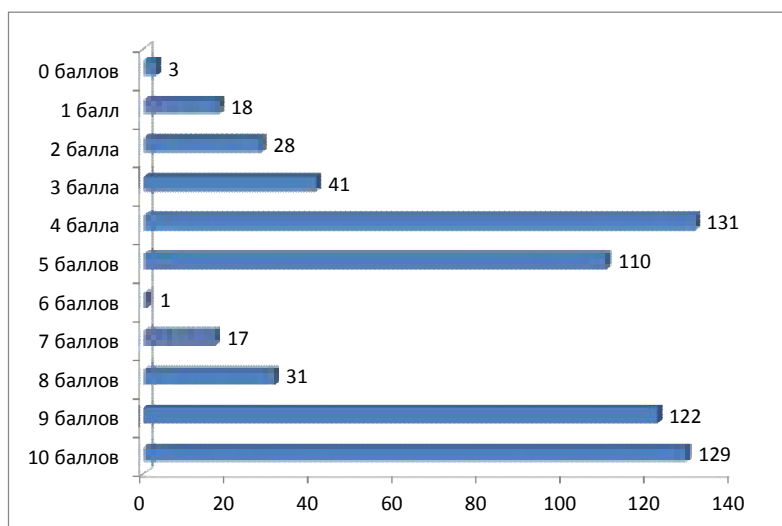
МО Осинский район	5	83.3
МО Кунгурский район	3	75.0
МО Юрлинский район	3	75.0
МО Лысьвенский район	5	71.4
ГО ЗАТО Звездный	2	66.7
МО Берёзовский район	2	66.7
МО Октябрьский район	15	65.2
МО Краснокамский район	12	63.2
МО Суксунский район	6	60.0
МО Кизеловский район	7	58.3
МО Горнозаводский район	6	54.5
МО Верещагинский район	8	53.3
Всего	300	47.5

Число муниципалитетов, где все ДОУ набрали меньше половины баллов – всего 4. Это исключительно сельские территории. Однако в числе муниципалитетов, в которых преобладают отстающие по данному показателю ДОУ вошел город Пермь, что кажется достаточно странным.

Таблица 2.11. Количество ДОУ, получивших меньше половины баллов по критерию 2.6. в муниципалитетах края.

Муниципалитет	Количество ДОУ, набравших меньше половины баллов по критерию 2.6	% от общего числа ДОУ в муниципальном образовании
МО Еловский район	3	100.0
МО Ильинский район	4	100.0
МО Кишертский район	5	100.0
МО Соликамский район	8	100.0
МО Куединский район	23	95.8
МО Александровский район	17	89.5
МО Юсьвинский район	8	88.9
МО Частинский район	5	83.3
МО Бардымский район	4	80.0
ГО Пермь	93	68.4
ГО Соликамск	17	70.8
МО Добрянский район	11	73.3
МО Косинский район	1	50.0
МО Нытвенский район	15	65.2
МО Ординский район	5	71.4
МО Пермский район	12	75.0

МО Уинский район	3	60.0
МО Чернушинский район	20	71.4
МО Чусовской район	16	66.7
Всего	331	52.4

2.7 Наличие условий организации обучения и воспитания обучающихся с ограниченными возможностями здоровья и инвалидов.

Последний показатель в этом большом разделе – наличие условий для обучения и воспитания детей с ОВЗ. Он, как и предыдущий показатель, замерялся через опрос родителей (**Как Вы считаете, в детском саду, который посещает Ваш ребенок, созданы условия для обучения и воспитания детей с ограниченными возможностями здоровья и детей-инвалидов?**) и обращение технического эксперта, на этот раз – по телефону («Могу ли я устроить к вам ребенка инвалида?»).

Как выяснилось, данный показатель является одним из самых сложных для учреждений дошкольного образования – средний балл тут всего 4,3. Возможно, такие низкие оценки связаны с большими материальными затратами, необходимыми для создания доступной среды для детей с ОВЗ. Не исключен и факт предубеждений со стороны общества и педагогов против инклюзивного обучения детей с ОВЗ. Оценки экспертов и родителей по данному показателю примерно равны.

В то же время нельзя сказать, что ДОУ вообще не уделяют этой проблеме внимания. Об этом свидетельствует тот факт, что в рейтинге отсутствуют ДОУ, получившие 0 баллов за этот критерий, мало и учреждений, получивших 1-2 балла. Наиболее часто встречающаяся оценка (мода) – 4 балла.



Рисунок 2.9. Количество ДОУ, набравших то или иное количество баллов по показателю 2.7.

Среди муниципалитетов лидерами по числу ДОУ с высокими оценками по критерию 2.6. являются г. Кунгур (14 ДОУ, 93,3 % от их общего числа получили от 8 до 9 баллов), Гайнский, Осинский и Суксунский районы (более 60 % ДОУ с высокими баллами).

41

Таблица 2.12. Количество ДОУ, получивших оценку 8-10 баллов по критерию 2.7. в муниципалитетах края.

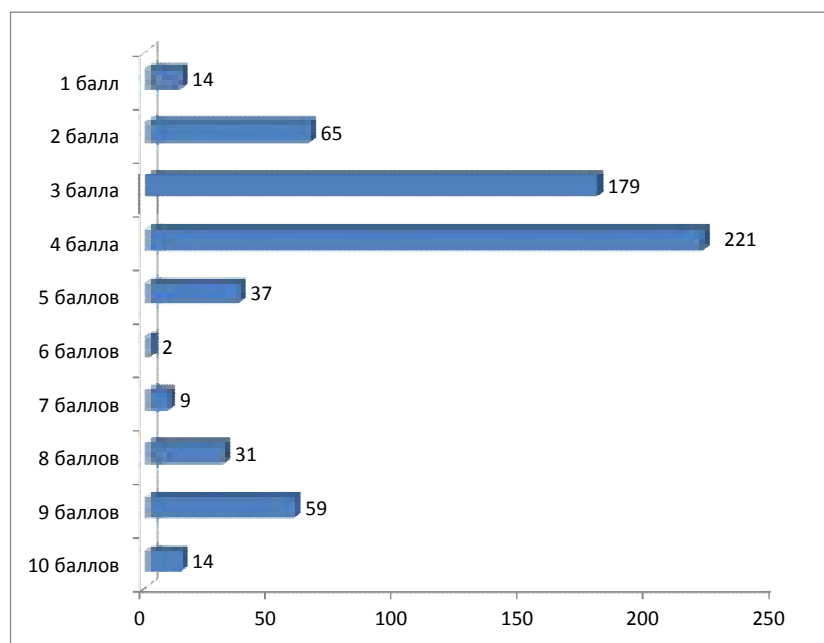
Муниципалитет	Количество ДОУ, получивших оценку 8-10 баллов по критерию 2.7	% от общего числа ДОУ в муниципальном образовании
МО Гайнский район	2	100.0
МО Кудымкарский район	1	100.0
МО Кунгурский район	4	100.0
ГО Кунгур	14	93.3
МО Осинский район	5	83.3
ГО ЗАТО Звездный	2	66.7
МО Суксунский район	6	60.0
МО Оханский район	2	50.0
ГО Кудымкар	4	50.0
МО Гремячинский район	2	50.0
МО Карагайский район	4	50.0

МО Лысьвенский район	3	42.9
ГО Березники	16	38.1
МО Горнозаводский район	4	36.4
МО Берёзовский район	1	33.3
МО Верещагинский район	5	33.3
МО Губахинский район	3	33.3
Всего	104	16.5

Среди муниципалитетов-аутсайдеров (то есть муниципалитетов, в которых велика доля ДОУ с низкими баллами по критерию 2.7) традиционно находятся сельские территории: Юрлинский, Косинский, Очерский районы. Разумеется, здесь создать инклюзивную среду для детей с ОВЗ максимально трудно.

Таблица 2.13. Количество ДОУ, получивших оценку 1-3 балла по критерию 2.7. в муниципалитетах края.

Муниципалитет	Количество ДОУ, получивших оценку 1-3 балла по критерию 2.7	% от общего числа ДОУ в муниципальном образовании
МО Юрлинский район	2	50.0
МО Косинский район	1	50.0
МО Очерский район	3	50.0
МО Сивинский район	5	41.7
МО Уинский район	2	40.0
МО Чернушинский район	11	39.3
МО Октябрьский район	9	39.1
МО Куединский район	7	29.2
МО Чусовской район	6	25.0
МО Соликамский район	2	25.0
МО Бардымский район	1	20.0
МО Верещагинский район	3	20.0
МО Усольский район	1	20.0
МО Нытвенский район	4	17.4
МО Александровский район	3	15.8
МО Краснокамский район	3	15.8
МО Ординский район	1	14.3
Всего	79	12.5

3 РАЗДЕЛ. Показатели, характеризующие общий критерий оценки качества образовательной деятельности организаций, осуществляющих образовательную деятельность, касающийся доброжелательности, вежливости, компетентности работников.

Данный раздел включает анализ двух показателей, касающихся профессионального поведения сотрудников дошкольных образовательных организаций: 3.1. - качество общения с родителями и детьми (вежливость, доброжелательность) и 3.2. – компетентность работников ДОУ. Оба показателя замерялись через опрос родителей. Баллы выставлялись исходя из доли опрошенных, положительно оценивающих сотрудников ДОУ по каждому из показателей. Соответственно, 100 % положительных оценок родителей конвертировалось в 10 баллов, 90 % - в 9 баллов (с округлением) и т.д.

Необходимо сказать, что по данным показателям ДОУ Пермского края набрали самые высокие оценки, выше, чем по любому другому показателю. Средний балл по первому показателю (вежливость и доброжелательность) составил 9,94, средний балл по второму показателю (компетентность) – 9,87 баллов.



Рисунок 3.1. Показатели удовлетворенности компетентностью работников (в целом по Пермскому краю).

В такой ситуации бессмысленно приводить отдельно в рамках отчета рейтинг лучших ДОУ по этому показателю. 556 дошкольных образовательных учреждений получили максимально возможную сумму

баллов по двум показателям раздела – 20. С их списком можно ознакомиться в приложении.

Однако одиннадцать худших детских садов, набравших меньшее количество баллов показать можно. Стоит, однако, учитывать относительность оценки «худшие» - это в данном случае означает только то, что они набрали на 3-8 баллов меньше, чем их соседи. О каком-либо значимом ухудшении оценок имеет смысл говорить разве что в отношении 5-ти ДОУ, занимающих самые последние строчки рейтинга по показателям 3.

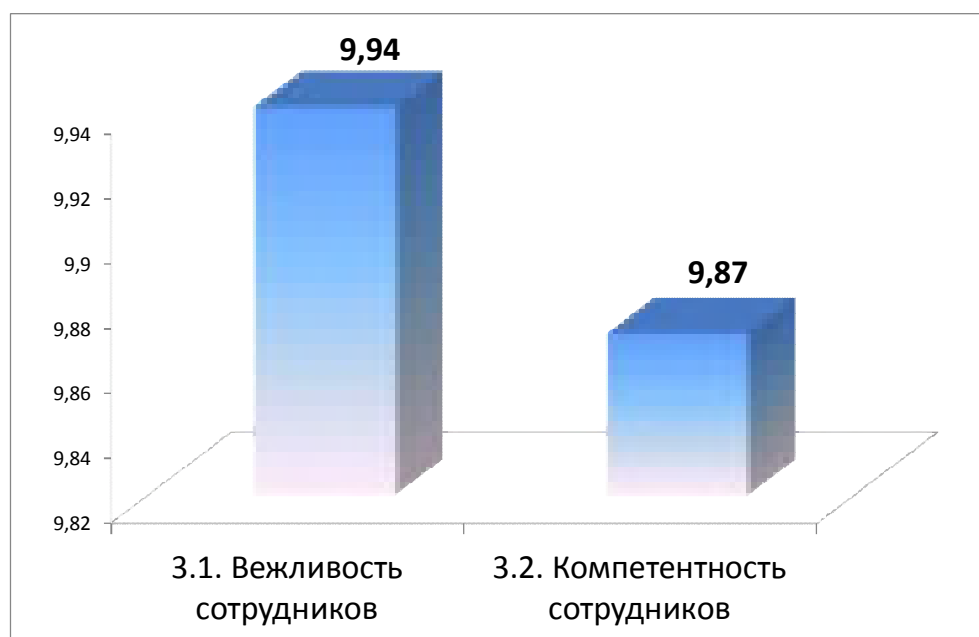

Рисунок 3.2. ДОУ, набравшие наименьшее количество баллов по показателям 3 категории (в целом по Пермскому краю).

3.1 Доля получателей образовательных услуг, положительно оценивающих доброжелательность и вежливость работников организации от общего числа опрошенных получателей образовательных услуг.

Во время опроса родителям воспитанников ДОУ был задан вопрос: «**Как Вы оцениваете работников детского сада, в который ходит Ваш ребенок, с точки зрения их поведения (вежливость, доброжелательность)?**» и предложены варианты ответов:

1. Работники всегда вежливы и доброжелательны.
2. Они скорее вежливы и доброжелательны, чем нет.
3. Они скорее невежливы и недоброжелательны, чем да.

4. Работники детского сада всегда грубы и враждебны.
5. Затрудняюсь ответить (исключается из числа учитываемых при подсчете ответов).

Первые два варианта засчитывались как положительные, третий и четвертый – как отрицательные.

Как было сказано выше, подавляющее число опрошенных родителей очень высоко оценили вежливость и доброжелательность сотрудников дошкольных учреждений. Случаи снижения оценок настолько редки, что не имеет смысла их рассматривать в территориальном разрезе – это буквально несколько детских садов, разбросанных по территории региона.



Рисунок 3.3. Количество ДОУ, набравших то или иное количество баллов по показателю 3.1.

3.2 Доля получателей образовательных услуг, удовлетворенных компетентностью работников организации, от общего числа опрошенных получателей образовательных услуг.

При оценке показателя 3.2. родителям воспитанников ДОУ был задан вопрос: «**Как Вы оцениваете квалификацию и профессиональную подготовку работников детского сада, в который ходит Ваш ребенок?**» и предложены варианты ответов:

1. Профессиональная квалификация очень высока.
2. Скорее высока, чем нет.
3. Их квалификация скорее низкая, чем высокая.
4. Профессиональная квалификация работников детского сада очень низкая.

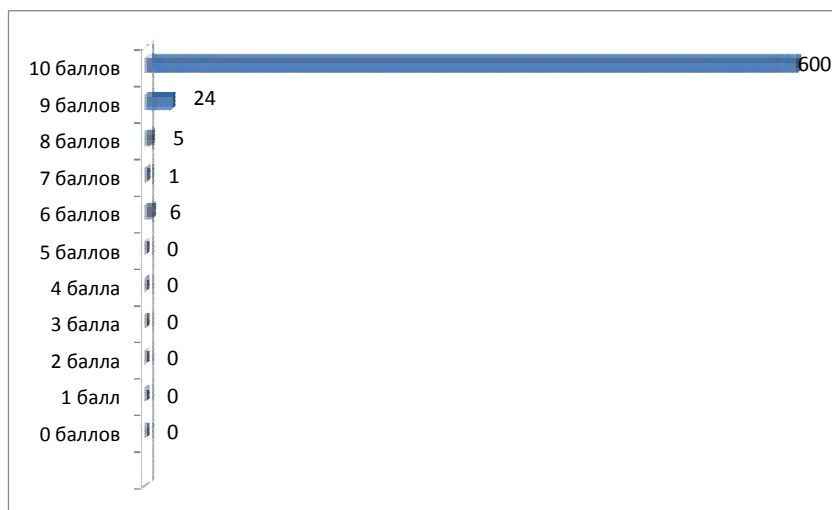
5. Затрудняюсь ответить (исключается из числа учитываемых при подсчете ответов).

Первые два варианта засчитывались как положительные, третий и четвертый – как отрицательные.

Как и в случае с показателем 3.1, подавляющее число опрошенных родителей очень высоко оценили компетентность сотрудников дошкольных учреждений. Только в 59 ДОУ наблюдается снижение оценки.



Рисунок 3.4. Количество ДОУ, набравших то или иное количество баллов по показателю 3.2.

Проанализируем, на территории каких муниципалитетов чаще можно встретить снижение оценок компетентности сотрудников ДОУ со стороны родителей. Если не рассматривать единичные случаи, то выясняется, что максимальное число баллов реже набирают детские сады Кизеловского, Усольского и Карагайского районов (от 41,7 до 37,5 % ДОУ от числа учреждений в муниципалитете).

Таблица 3.1. Количество ДОУ, не получивших максимальную оценку по критерию 3.2. в муниципалитетах края.

Муниципалитет	Количество ДОУ, не получивших максимальную оценку по критерию 3.2.	% от общего числа ДОУ в муниципальном образовании
МО Кизеловский район	5	41.7
МО Усольский район	2	40.0
МО Карагайский район	3	37.5
МО Чернушинский район	9	32.1
МО Октябрьский район	7	30.4
МО Красновишерский район	2	25.0

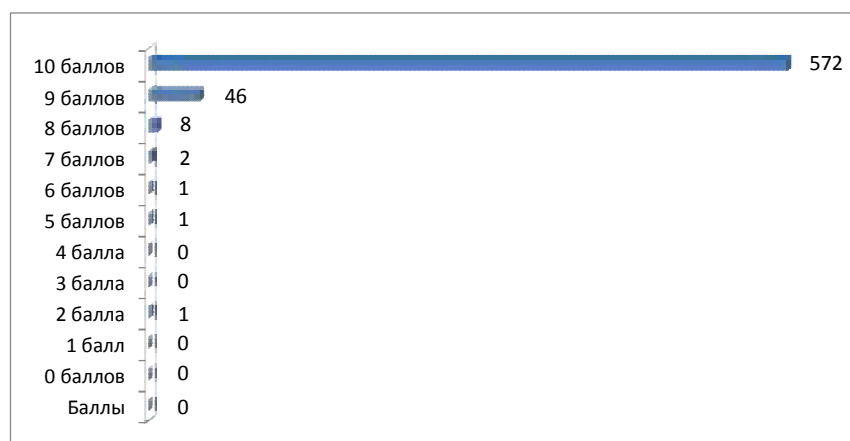
МО Куединский район	6	25.0
МО Соликамский район	2	25.0
МО Нытвенский район	3	13.0
ГО Пермь	7	5.1
	59	9.3

4 РАЗДЕЛ. Показатели, характеризующие общий критерий оценки качества образовательной деятельности организаций, осуществляющих образовательную деятельность, касающиеся удовлетворенности качеством образовательной деятельности организаций.

Последний раздел содержит описание результатов НОКО по показателям удовлетворенности. Он целиком строится на результатах опроса родителей ДОУ и включает три показателя:

- Удовлетворенность материально-техническим обеспечением организации;
- Удовлетворенность качеством образовательных услуг;
- Готовность рекомендовать ДОУ знакомым.

Все три показателя получили очень высокую оценку у родителей. Средний балл по каждому показателю превышает отметку 9 баллов. Вероятно, это свидетельствует как о невысоких требованиях со стороны родителей к материальным условиям содержания детей в ДОУ, так и о готовности родителей поддержать свой детский сад, не высказывая слишком критичных суждений.



Рисунок 4.1. Показатели удовлетворенности качеством услуг – показатель 4 (в целом по Пермскому краю).

Ввиду таких высоких баллов не имеет смысла приводить рейтинг лучших ДОУ по данной группе показателей – учреждений, набравших

максимально высокий балл, слишком много. Однако, последние строки рейтинговой таблицы привести можно.



Рисунок 4.2. Девять ДОУ, набравших минимальное количество баллов по показателям 4 категории (в целом по Пермскому краю).

4.1 Доля получателей образовательных услуг, удовлетворенных материально-техническим обеспечением организации, от общего числа опрошенных получателей образовательных услуг.

Данный показатель оценивался с помощью вопроса «Оцените материально-техническое обеспечение детского сада, в который ходит Ваш ребенок?». Респондентам предлагались варианты ответов, два из которых предполагали положительную оценку («Очень хорошее» и «Скорее хорошее, чем плохое»), два – негативную оценку («Скорее плохое, чем хорошее» и «Материально-техническое обеспечение очень низкое»). Вариант «Затрудняюсь ответить» исключался из числа учитываемых при подсчете ответов. Затем проценты переводились в баллы из расчета $10\% = 1$ баллу (с округлением).

Согласно наметившейся и обозначенной выше тенденции более трети опрошенных родителей оценили материально-техническое обеспечение своих ДОУ на максимально высокий балл (225 ДОУ). Это делает

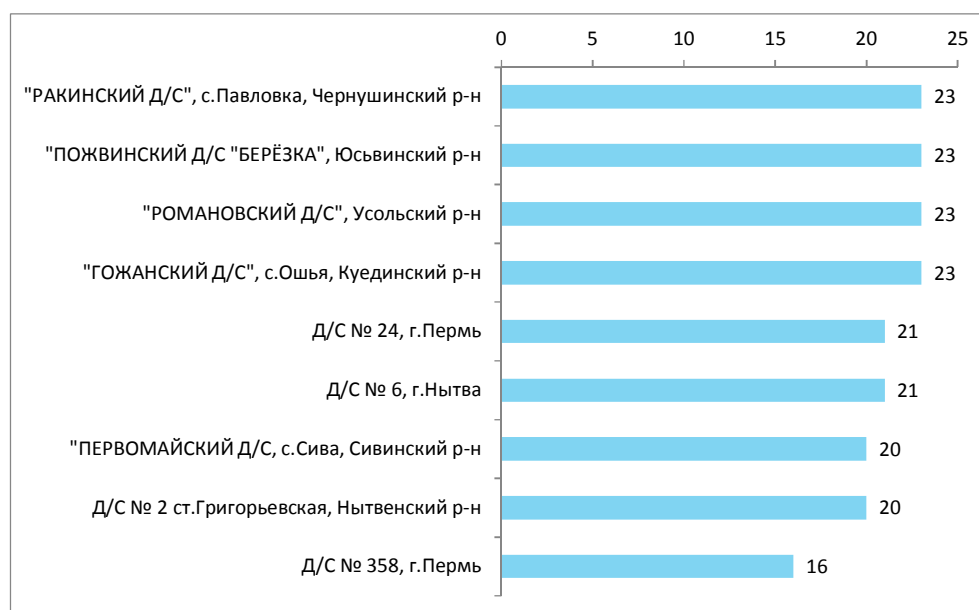
бессмысленным приводить рейтинг 10 лучших ДОУ по этому показателю.



Рисунок 4.3. Количество ДОУ, набравших то или иное количество баллов по критерию 4.1.

Чтобы выявить, в каких муниципалитетах ДОУ чаще оцениваются по показателю 4.1. ниже, чем в среднем по региону, построим следующую таблицу.

50

Таблица 4.1. Количество ДОУ, получивших меньше 10 баллов по критерию 4.1. в муниципалитетах края.

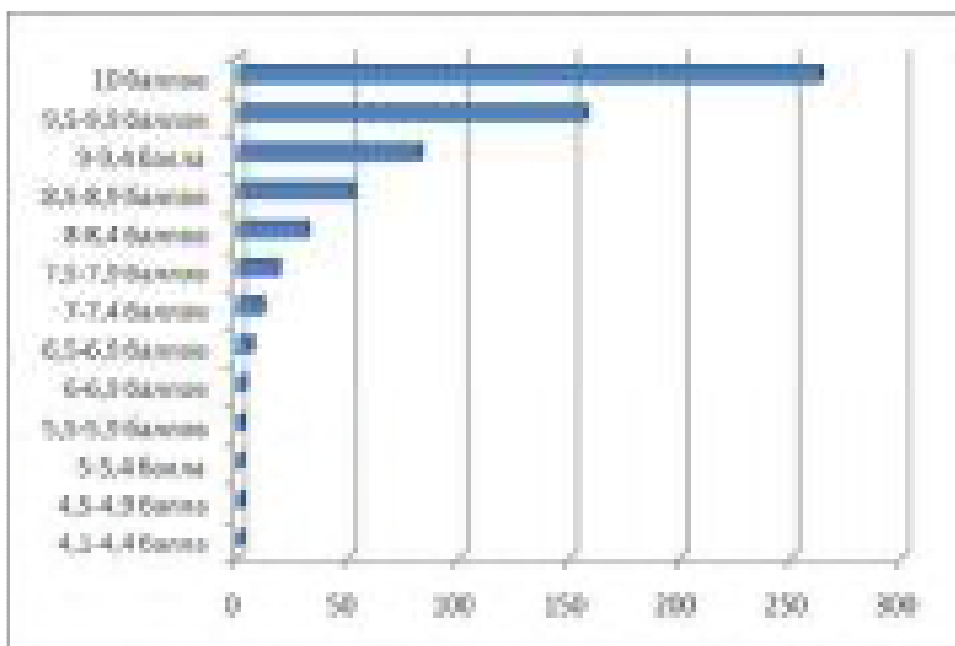
Муниципалитет	Количество ДОУ, получивших меньше 10 баллов по критерию 4.1.	% от общего числа ДОУ в муниципальном образовании
МО Гайнский район	2	100.0
МО Ильинский район	4	100.0
МО Карагайский район	8	100.0
МО Косинский район	2	100.0
МО Нытвенский район	19	82.6
МО Горнозаводский район	9	81.8
МО Верещагинский район	12	80.0
МО Усольский район	4	80.0
Всего	370	58.5

Выясняется, что баллы за МТО чаще теряют дошкольные учреждения в таких муниципальных образованиях, как Косинский, Гайнский, Карагайский и Ильинский районы. Здесь доля ДОУ, чьи родители не поставили

максимального балла по показателю 4.1 составляет 100 %. В Нытвенском, Горнозаводском, Верещагинском и Усольском районах таких детских садов оказалось более 80 %.

4.2 Доля получателей образовательных услуг, удовлетворенных качеством предоставляемых образовательных услуг, от общего числа опрошенных получателей образовательных услуг.

Данный показатель оценивался с помощью вопроса «**Насколько Вы удовлетворены качеством образования и воспитания, которое дает Вашему ребенку этот детский сад?**». Респондентам предлагались варианты ответов, два из которых предполагали положительную оценку («Полностью удовлетворен» и «Скорее удовлетворен, чем нет»), два – негативную оценку («Скорее не удовлетворен, чем удовлетворен» и «Полностью не удовлетворен»). Вариант «Затрудняюсь ответить» исключался из числа учитываемых при подсчете ответов. Затем проценты переводились в баллы из расчета 10 % = 1 баллу (с округлением).

По данному показателю родители оценили свои ДОУ еще выше, чем в предыдущем случае. 443 учреждения (70,2 % от общего числа) получили здесь максимальные оценки, и еще 171 ДОУ (27 %) – от 9 до 9.9 баллов.

51



Рисунок 4.4. Количество ДОУ, набравших то или иное количество баллов по критерию 4.2.

Таким образом, только 50 учреждений дошкольного образования получили оценки за качество образовательных услуг ниже 9,5 баллов. Это

делает бессмысленным вычленение ДОУ с максимальными баллами по данному критерию. Анализ доли ДОУ с баллами ниже 9,5 баллов приводится в таблице ниже.

Таблица 4.2. Количество ДОУ, получивших меньше 9,5 баллов по критерию 4.2. в муниципалитетах края.

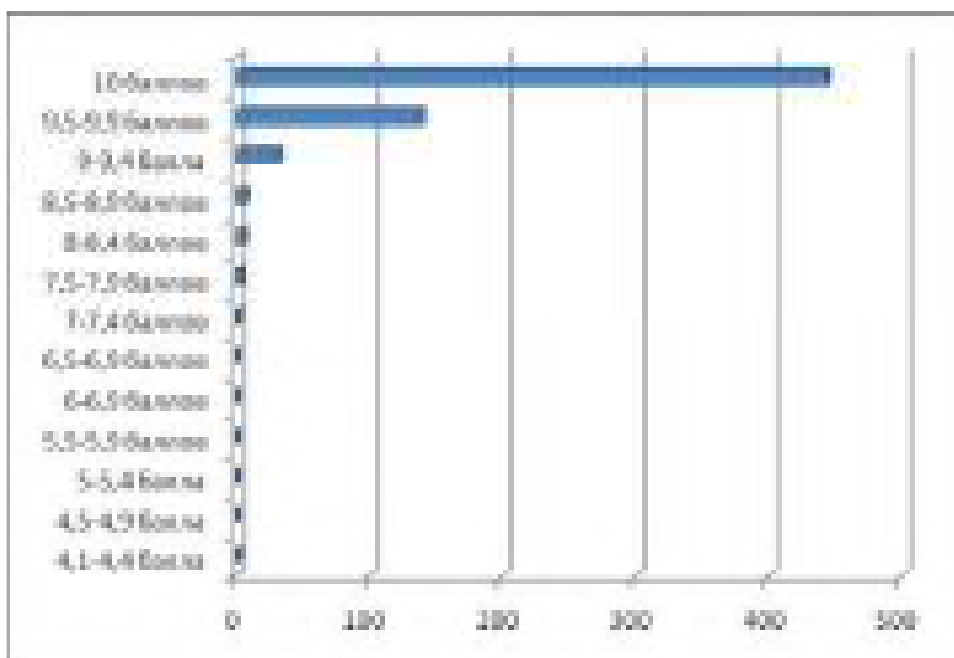
Муниципалитет	Количество ДОУ, получивших меньше 9,5 баллов по критерию 4.2.	% от общего числа ДОУ в муниципальном образовании
МО Кизеловский район	3	25.0
МО Нытвенский район	4	17.4
МО Октябрьский район	3	13.0
МО Ординский район	2	28.6
МО Усольский район	2	40.0
МО Чернушинский район	8	28.6
Всего	50	7.9

4.3 Доля получателей образовательных услуг, которые готовы рекомендовать организацию родственникам и знакомым, от общего числа опрошенных получателей образовательных услуг.

Данный показатель оценивался с помощью вопроса «**Вы бы порекомендовали этот детский сад своим знакомым и родственникам, или нет?**». Респондентам предлагались варианты ответов, два из которых предполагали положительную оценку («Да» и «Скорее да, чем нет»), два – негативную оценку («Скорее нет, чем да» и «Нет»). Вариант «Затрудняюсь ответить» исключался из числа учитываемых при подсчете ответов. Затем проценты переводились в баллы из расчета 10 % = 1 баллу (с округлением).

В 442-х учреждениях дошкольного образования 100 % опрошенных родителей выбрали положительные варианты ответа. Есть только 26 ДОУ, где оценка по данному показателю спустилась ниже 9-ти баллов.



Рисунок 4.5. Количество ДОУ, набравших то или иное количество баллов по критерию 4.3.

Как и в предыдущих разделах, при таком высоком результате не имеет смысла выявлять рейтинг муниципалитетов-лидеров. Однако мы можем выявить те муниципалитеты, где доля ДОУ, набравших балл ниже среднего велика.

53

Таблица 4.3. Количество ДОУ, получивших меньше 9 баллов по критерию 4.3. в муниципалитетах края.

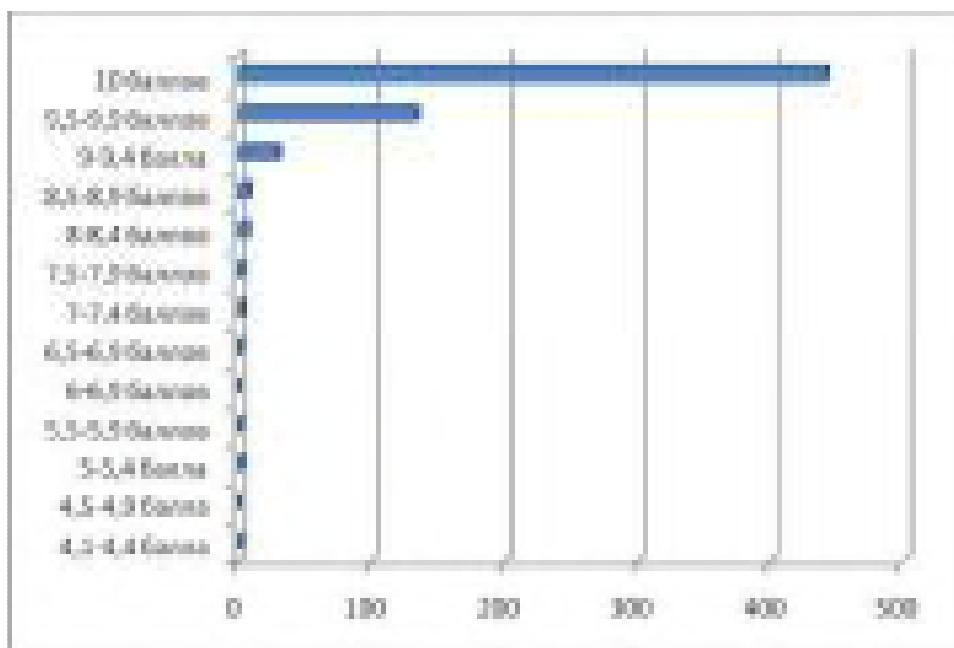
Муниципалитет	Количество ДОУ, получивших меньше 9 баллов по критерию 4.3.	% от общего числа ДОУ в муниципальном образовании
ГО Березники	3	7.1
МО Куединский район	3	12.5
МО Октябрьский район	2	8.7
МО Чернушинский район	5	17.9
МО Юсьвинский район	2	22.2
	26	4.1

5 РАЗДЕЛ. Общая характеристика показателей оценки качества ДОУ в разрезе муниципальных районов.

Мы завершаем отчет по Независимой оценке качество образования дошкольных образовательных учреждений анализом распределений оценок ДОУ по муниципалитетам. Этот анализ может помочь определить качество работы органов управления образованием в городах и районах края.

По итогам НОКО ДОУ лучшими муниципальными образованиями с точки зрения развития и функционирования дошкольного образования можно считать города Кунгур и Березники, Осинский район, ЗАТО Звездный, Губаху. В них дошкольные образовательные учреждения в ходе НОКО в среднем набрали от 139,8 до 128,6 баллов. ТОП-10 муниципальных образований по итогам НОКО ДОУ выглядит следующим образом (см. диаграмму ниже).



Рисунок 5.1. Муниципальные образования Пермского края, в которых ДОУ набрали наибольшее количество баллов по всем показателям (средний балл ДОУ).

Напротив, самыми проблемными муниципальными образованиями с точки зрения развития и функционирования ДОУ можно считать Еловский, Косинский, Ильинский, Уинский и Куединский районы. В них ДОУ набрали в среднем от 87 до 103,1 баллов. Последние десять строк рейтинга муниципалитетов по итогам НОКО ДОУ выглядят следующим образом (см. диаграммы ниже).

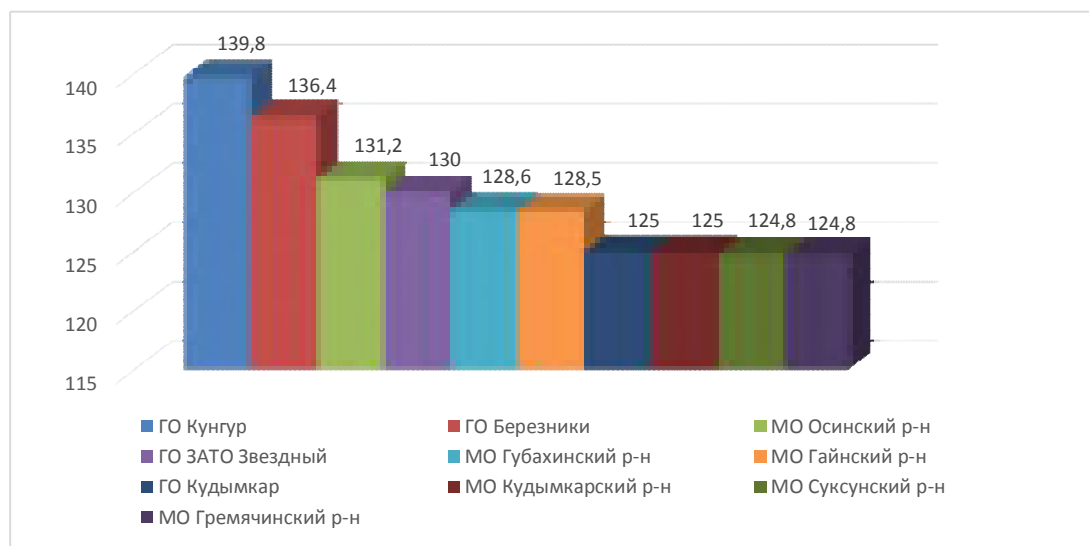

Рисунок 5.2. Муниципальные образования Пермского края, в которых ДОУ набрали наименьшее количество баллов по всем показателям (средний балл).

Здесь необходимо подчеркнуть два важных момента.

Во-первых, в целом разрыв в баллах дошкольных учреждений муниципалитетов-лидеров и муниципалитетов-аутсайдеров не слишком велик: лучший средний результат, который мы наблюдаем в Кунгуре, составляет 139,8 баллов, а худший в Еловском районе – 87 баллов. То есть разрыв составляет менее 53 баллов. Это свидетельствует о достаточно ровном развитии отрасли дошкольного образования в регионе.

Во-вторых, объяснить лидерство одних муниципалитетов и отставание других в деятельности ДОУ экономическими, географическими и социальными факторами можно только отчасти. Действительно, среди лидеров мы наблюдаем несколько крупных городов региона (Кунгур, Березники), а среди аутсайдеров преобладают в основном небольшие сельские территории. Но, наряду с этим мы наблюдаем и примеры, опровергающие такое объяснение: Гайнский и Кудымкарский районы, равно как и Гремячинский городской округ нельзя отнести к экономически процветающим территориям, и, тем не менее, они вполне успешно справляются с поддержанием ДОУ на хорошем, и даже лидирующем уровне. Так что объяснение отставанию одних и процветанию других следует искать в области управления.

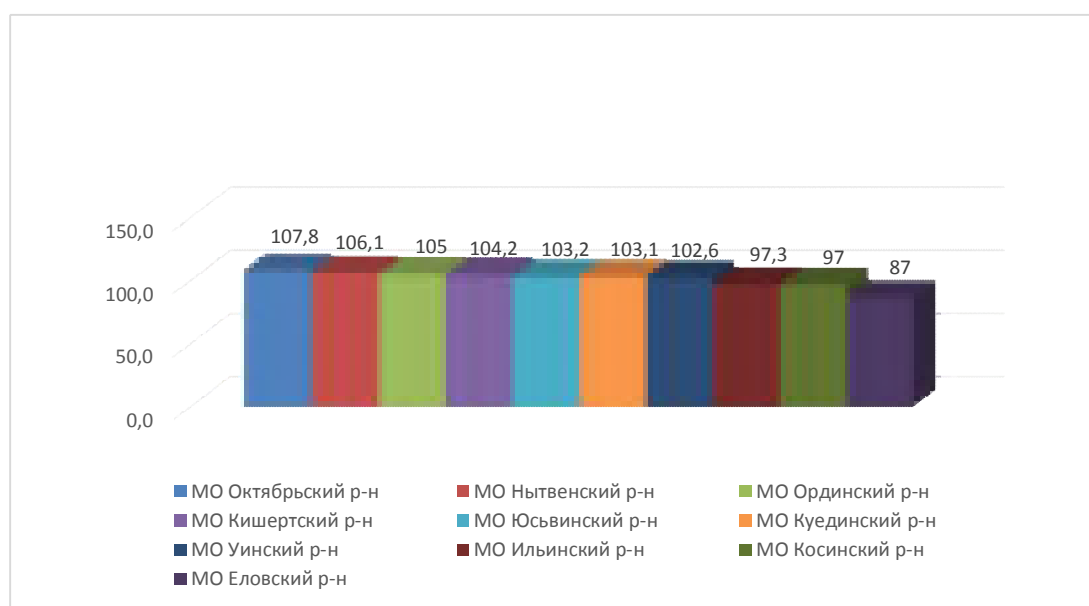
Приложение 1. Общий рейтинг ДОУ по результатам НОКО.

Рейтинг	Наименование ДОУ	Муниципалитет	Населенный пункт	Сумма баллов
1.	МАДОУ "ДЕТСКИЙ САД № 24"	ГО Березники	Березники	148
2.	МАДОУ "ЦРР - ДЕТСКИЙ САД № 11"	ГО Кунгур	Кунгур	148
3.	МАДОУ "ДЕТСКИЙ САД № 78"	ГО Березники	Березники	147
4.	МАДОУ "ДЕТСКИЙ САД № 88"	ГО Березники	Березники	147
5.	МБДОУ Д/С № 7	МО Кизеловский район	Кизел	147
6.	МАДОУ "ДЕТСКИЙ САД № 66"	ГО Березники	Березники	146
7.	МАДОУ "ДЕТСКИЙ САД № 92"	ГО Березники	Березники	146
8.	МАДОУ "ЦРР - ДЕТСКИЙ САД № 13"	ГО Кунгур	Кунгур	146
9.	МБДОУ "ДЕТСКИЙ САД № 54"	ГО Березники	Березники	145
10.	МАДОУ "ДЕТСКИЙ САД № 36"	ГО Кунгур	Кунгур	145
11.	МАДОУ "ДЕТСКИЙ САД № 71"	ГО Березники	Березники	144
12.	МАДОУ "ДЕТСКИЙ САД № 77"	ГО Березники	Березники	144
13.	МАДОУ "ЦЕНТР РАЗВИТИЯ РЕБЕНКА - ДЕТСКИЙ САД № 30"	ГО Кунгур	Кунгур	144
14.	МАДОУ "ЦЕНТР РАЗВИТИЯ РЕБЕНКА - ДЕТСКИЙ САД № 2"	ГО Кунгур	Кунгур	144
15.	МАДОУ "ДЕТСКИЙ САД № 6 "СОЛНЫШКО"	ГО Соликамск	Соликамск	144
16.	МАДОУ "ДЕТСКИЙ САД № 89"	ГО Березники	Березники	143
17.	МАДОУ "ДЕТСКИЙ САД № 49"	ГО Березники	Березники	142
18.	МАДОУ "ДЕТСКИЙ САД № 38"	ГО Березники	Березники	142
19.	МАДОУ "ДЕТСКИЙ САД № 16"	ГО Кунгур	Кунгур	142
20.	МАДОУ "ДЕТСКИЙ САД № 6"	ГО Кунгур	Кунгур	142
21.	МАДОУ "ДЕТСКИЙ САД № 37"	ГО Березники	Березники	141
22.	МАДОУ "ДЕТСКИЙ САД № 73"	ГО Березники	Березники	141
23.	МАДОУ "ДЕТСКИЙ САД № 4"	ГО Березники	Березники	141
24.	МАДОУ "ДЕТСКИЙ САД № 18"	ГО Кунгур	Кунгур	141
25.	МАДОУ "ДЕТСКИЙ САД № 33"	ГО Кунгур	Кунгур	141
26.	МБДОУ "ЦЕНТР РАЗВИТИЯ РЕБЕНКА - ДЕТСКИЙ САД № 5" С.БЕРЕЗОВКА	МО Берёзовский район	село Берёзовка	141
27.	МБ ДОУ ДС № 11 "СКАЗКА"	МО Осинский район	Оса	141
28.	МБДОУ "ДЕТСКИЙ САД № 5"	МО Усольский район	Усолье	141
29.	МАДОУ "ДЕТСКИЙ САД № 81"	ГО Березники	Березники	140
30.	МАДОУ "ДЕТСКИЙ САД № 29"	ГО Березники	Березники	140
31.	МАДОУ "ДЕТСКИЙ САД № 80"	ГО Березники	Березники	140
32.	МАДОУ "ДЕТСКИЙ САД № 14"	ГО Березники	Березники	140
33.	МБДОУ "САВИНСКИЙ ДЕТСКИЙ САД "СОВЕНОК""	МО Карагайский район	деревня Савино	140
34.	МАДОУ "ДЕТСКИЙ САД № 11"	ГО Березники	Березники	139
35.	МАДОУ "ДЕТСКИЙ САД № 3"	ГО Березники	Березники	139

36.	МАДОУ "ДЕТСКИЙ САД № 7"	ГО Кунгур	Кунгур	139
37.	МАДОУ "ДЕТСКИЙ САД № 26"	МО Лысьвенский район	Лысьва	139
38.	МАДОУ Д/С № 38 "ЛЕСНАЯ ПОЛЯНА"	МО Чайковский район	Чайковский	139
39.	МАДОУ Д/С № 31 "ГУСЕЛЬКИ"	МО Чайковский район	Чайковский	139
40.	МАДОУ "ДЕТСКИЙ САД № 75"	ГО Березники	Березники	138
41.	МАДОУ "ДЕТСКИЙ САД № 21"	ГО Кунгур	Кунгур	138
42.	МАДОУ "ДЕТСКИЙ САД № 370" Г. ПЕРМИ	ГО Пермь	Пермь	138
43.	МБДОУ ЦРР - Д/С "ЛИРА"	МО Осинский район	Оса	138
44.	МАДОУ Д/С № 5 "РОДНИЧОК"	МО Чайковский район	Чайковский	138
45.	МБДОУ "ДЕТСКИЙ САД № 4"	ГО ЗАТО Звездный	поселок городского типа Звездный	137
46.	МАДОУ "ДЕТСКИЙ САД № 59"	ГО Кунгур	Кунгур	137
47.	МАДОУ "ДЕТСКИЙ САД № 409" Г. ПЕРМИ	ГО Пермь	Пермь	137
48.	МБДОУ "ДЕТСКИЙ САД № 8"	МО Губахинский район	поселок Углеуральски й	137
49.	МБДОУ ДС №8 "СОЛНЫШКО"	МО Осинский район	Оса	137
50.	МАДОУ "ДЕТСКИЙ САД № 56"	ГО Березники	Березники	136
51.	МАДОУ "ДЕТСКИЙ САД № 60"	ГО Березники	Березники	136
52.	МАДОУ "ДЕТСКИЙ САД №233" - "ШКОЛА РЫЦАРЕЙ И ПРИНЦЕСС" Г.ПЕРМИ	ГО Пермь	Пермь	136
53.	МАДОУ "ЭВРИКА" Г.ПЕРМИ	ГО Пермь	Пермь	136
54.	МБДОУ ДЕТСКИЙ САД "АЛЁНУШКА"	МО Октябрьский район	посёлок городского типа Октябрьский	136
55.	МБДОУ ДС "ЗОЛОТОЙ ПЕТУШОК"	МО Осинский район	Оса	136
56.	МАДОУ "ДЕТСКИЙ САД № 59"	ГО Березники	Березники	135
57.	МАДОУ "ДЕТСКИЙ САД № 46"	ГО Березники	Березники	135
58.	МАДОУ "ДЕТСКИЙ САД №90"	ГО Березники	Березники	135
59.	МАДОУ "ДЕТСКИЙ САД № 19"	ГО Березники	Березники	135
60.	МАДОУ "ДЕТСКИЙ САД № 58"	ГО Березники	Березники	135
61.	МБДОУ "ДЕТСКИЙ САД № 17"	ГО Кудымкар	Кудымкар	135
62.	МБДОУ "КОМСОМОЛЬСКИЙ ДЕТСКИЙ САД"	МО Кунгурский район	поселок Комсомольск ий	135
63.	МАДОУ "ДЕТСКИЙ САД № 1"	МО Чердынский район	Чердынь	135
64.	МАДОУ "ДЕТСКИЙ САД №74"	ГО Березники	Березники	134

65.	МАДОУ "ДЕТСКИЙ САД №67"	ГО Березники	Березники	134
66.	МАДОУ "ДЕТСКИЙ САД № 35"	ГО Березники	Березники	134
67.	МАДОУ "ДЕТСКИЙ САД № 34"	ГО Кунгур	Кунгур	134
68.	МАДОУ ЦРР - ДЕТСКИЙ САД № 1	МО Губахинский район	Губаха	134
69.	МАДОУ "ДЕТСКИЙ САД № 76"	ГО Березники	Березники	133
70.	МАДОУ "ДЕТСКИЙ САД № 86"	ГО Березники	Березники	133
71.	МАДОУ "ДЕТСКИЙ САД № 31"	ГО Березники	Березники	133
72.	МАДОУ "ДЕТСКИЙ САД № 15"	ГО Березники	Березники	133
73.	МАДОУ "ДЕТСКИЙ САД № 262" Г. ПЕРМИ	ГО Пермь	Пермь	133
74.	МАДОУ "ЦЕНТР РАЗВИТИЯ РЕБЕНКА - ДЕТСКИЙ САД № 148" Г. ПЕРМИ	ГО Пермь	Пермь	133
75.	МАДОУ "ДЕТСКИЙ САД № 28"	ГО Соликамск	Соликамск	133
76.	МАДОУ ЦРР - ДЕТСКИЙ САД №6	МО Губахинский район	поселок Углеуральски й	133
77.	МБДОУ "НЕРДВИНСКИЙ ДЕТСКИЙ САД"	МО Карагайский район	село Нердва	133
78.	МБДОУ Д/С № 14 "КОЛОКОЛЬЧИК"	МО Чайковский район	Чайковский	133
79.	МБДОУ "БАБКИНСКИЙ ДЕТСКИЙ САД"	МО Частинский район	село Бабка	133
80.	МАДОУ "ДЕТСКИЙ САД № 6"	ГО Березники	Березники	132
81.	МБДОУ ЦРР ДЕТСКИЙ САД "РАДУГА"	ГО ЗАТО Звездный	поселок городского типа Звездный	132
82.	МАДОУ "ДЕТСКИЙ САД № 396" Г. ПЕРМИ	ГО Пермь	Пермь	132
83.	МАДОУ "ДЕТСКИЙ САД № 49"	ГО Соликамск	Соликамск	132
84.	МБДОУ ДЕТСКИЙ САД № 8 "МОЗАИКА" Г.ГРЕМЯЧИНСКА	МО Гремячинский район	Гремячинск	132
85.	МАДОУ "Детский сад № 10"	МО Губахинский район	Губаха	132
86.	МАДОУ "НЫРОБСКИЙ ДЕТСКИЙ САД"	МО Чердынский район	поселок городского типа Ныроб	132
87.	МАДОУ "ДЕТСКИЙ САД № 72"	ГО Березники	Березники	131
88.	МАДОУ "ДЕТСКИЙ САД № 247" Г.ПЕРМИ	ГО Пермь	Пермь	131
89.	МБДОУ "ДЕТСКИЙ САД № 281" Г.ПЕРМИ	ГО Пермь	Пермь	131
90.	МАДОУ "ЦРР - ДЕТСКИЙ САД № 252" Г.ПЕРМИ	ГО Пермь	Пермь	131
91.	МАДОУ "ДЕТСКИЙ САД №423" Г.ПЕРМИ	ГО Пермь	Пермь	131
92.	МАДОУ "ЦЕНТР РАЗВИТИЯ РЕБЕНКА - ДЕТСКИЙ САД № 378" Г. ПЕРМИ	ГО Пермь	Пермь	131

93.	МБДОУ ДЕТСКИЙ САД № 3	МО Губахинский район	Губаха	131
94.	МДОУ ДЕТСКИЙ САД "КОЛОКОЛЬЧИК"	МО Суксунский район	поселок городского типа Суксун	131
95.	МБДОУ Д/С № 36	МО Чайковский район	Чайковский	131
96.	МАДОУ ЦРР - ДЕТСКИЙ САД № 24 "УЛЫБКА"	МО Чайковский район	Чайковский	131
97.	МБДОУ "ДЕТСКИЙ САД № 18"	МО Чусовской район	Чусовой	131
98.	МАДОУ "ДЕТСКИЙ САД № 1"	ГО Кунгур	Кунгур	130
99.	МАДОУ "ДЕТСКИЙ САД № 140" Г.ПЕРМИ	ГО Пермь	Пермь	130
100.	МАДОУ "ДЕТСКИЙ САД № 352" Г.ПЕРМИ	ГО Пермь	Пермь	130
101.	МАДОУ "ЦЕНТР РАЗВИТИЯ РЕБЕНКА - ДЕТСКИЙ САД № 14 "ОЛЯПКА"	ГО Соликамск	Соликамск	130
102.	МАДОУ "ЦРР - ДЕТСКИЙ САД № 47"	ГО Соликамск	Соликамск	130
103.	МБДОУ "ДЕТСКИЙ САД "СОЛНЫШКО"	МО Гайнский район	поселок Гайны	130
104.	МБДОУ "ДЕТСКИЙ САД № 12"	МО Гремячинский район	Гремячинск	130
105.	МБДОУ - детский сад № 9	МО Губахинский район	Губаха	130
106.	МАДОУ "ДЕТСКИЙ САД № 39" МО "ЛГО"	МО Лысьвенский район	Лысьва	130
107.	МБДОУ "ДС № 9 "АЛЁНКА"	МО Осинский район	Оса	130
108.	МДОУ СЫЗГАНСКИЙ ДЕТСКИЙ САД "ВАСИЛЕК"	МО Суксунский район	деревня Сызганка	130
109.	МБДОУ "ЦРР - ДЕТСКИЙ САД № 14"	МО Чернушинский район	Чернушка	130
110.	МБДОУ "ЮСЬВИНСКИЙ ДЕТСКИЙ САД "СОЛНЫШКО"	МО Юсьвинский район	село Юсьва	130
111.	МБДОУ "ДЕТСКИЙ САД № 80" Г.ПЕРМИ	ГО Пермь	Пермь	129
112.	МАДОУ "ДЕТСКИЙ САД № 90" "ОЛЯПКА" Г. ПЕРМИ	ГО Пермь	Пермь	129
113.	МАДОУ "ЦРР - ДЕТСКИЙ САД № 13 "СОЛНЕЧНЫЙ"	ГО Соликамск	Соликамск	129
114.	МАДОУ "ДЕТСКИЙ САД № 1"	ГО Соликамск	Соликамск	129
115.	МБДОУ "ДЕТСКИЙ САД № 2" Г. ВЕРЕЩАГИНО	МО Верещагинский район	Верещагино	129
116.	МБДОУ № 15 "СКАЗКА"	МО Красновишерски й район	Красновишер ск	129
117.	МАДОУ "РОДНИКОВСКИЙ ДЕТСКИЙ САД"	МО Соликамский	село Родники	129

		район		
118.	МДОУ ДЕТСКИЙ САД "БЕРЕЗКА" П. СУКСУН	МО Суксунский район	поселок городского типа Суксун	129
119.	МБДОУ Д/С № 17 "РОМАШКА"	МО Чайковский район	Чайковский	129
120.	МБДОУ "ДЕТСКИЙ САД № 10 "КОЛОКОЛЬЧИК"	МО Чусовской район	Чусовой	129
121.	МАДОУ "ДЕТСКИЙ САД № 421 "ГАРМОНИЯ"" Г.ПЕРМИ	ГО Пермь	Пермь	128
122.	МАДОУ "ДЕТСКИЙ САД № 64" Г.ПЕРМИ	ГО Пермь	Пермь	128
123.	МБДОУ "ДЕТСКИЙ САД "РАДУГА"	МО Октябрьский район	посёлок городского типа Октябрьский	128
124.	МАДОУ "ДЕТСКИЙ САД № 418" Г.ПЕРМИ	ГО Пермь	Пермь	127
125.	МАДОУ "ДЕТСКИЙ САД № 407" Г.ПЕРМИ	ГО Пермь	Пермь	127
126.	МАДОУ "ДЕТСКИЙ САД № 384" Г.ПЕРМИ	ГО Пермь	Пермь	127
127.	МАДОУ "ДЕТСКИЙ САД № 97" Г. ПЕРМИ	ГО Пермь	Пермь	127
128.	МАДОУ "ДЕТСКИЙ САД № 377" Г.ПЕРМИ	ГО Пермь	Пермь	127
129.	МАДОУ "ДЕТСКИЙ САД 12" Г. ПЕРМИ	ГО Пермь	Пермь	127
130.	МБДОУ "ДЕТСКИЙ САД №8"	МО Верещагинский район	Верещагино	127
131.	МБДОУ "ДЕТСКИЙ САД "КАМУШКА"	МО Гайнский район	поселок Гайны	127
132.	МАДОУ "ДЕТСКИЙ САД №3" Г.ГОРНОЗАВОДСКА	МО Горнозаводский район	Горнозаводск	127
133.	МАДОУ "ДЕТСКИЙ САД №37" П. ТЕПЛАЯ ГОРА	МО Горнозаводский район	поселок городского типа Теплая Гора	127
134.	МБДОУ "ДЕТСКИЙ САД № 2"	МО Губахинский район	Губаха	127
135.	МАДОУ ЦРР "ДДС № 16 "БЕРЕЗКА"	МО Добрянский район	Добрянка	127
136.	МБДОУ Д/С № 19	МО Кизеловский район	Кизел	127
137.	МАДОУ ДЕТСКИЙ САД "МАЛЫШОК" П. НОВОИЛЬИНСКИЙ	МО Нытвенский район	поселок городского типа Новоильинский	127
138.	МБДОУ ДЕТСКИЙ САД "ГНЕЗДЫШКО"	МО Очёрский район	город Очёр	127
139.	МБДОУ Д/С № 4 "БЕРЕЗКА"	МО Чайковский район	Чайковский	127

140.	МБДОУ "ДЕТСКИЙ САД № 8"	МО Чусовской район	Чусовой	127
141.	МАДОУ "ДЕТСКИЙ САД № 8"	ГО Кунгур	Кунгур	126
142.	МАДОУ "ЦРР - ДЕТСКИЙ САД № 49" Г.ПЕРМИ	ГО Пермь	Пермь	126
143.	МАДОУ "ДЕТСКИЙ САД № 120" Г.ПЕРМИ	ГО Пермь	Пермь	126
144.	МАДОУ "ЦЕНТР РАЗВИТИЯ РЕБЁНКА - ДЕТСКИЙ САД № 35" Г. ПЕРМИ	ГО Пермь	Пермь	126
145.	МАДОУ "ДЕТСКИЙ САД № 424" Г.ПЕРМИ	ГО Пермь	Пермь	126
146.	МАДОУ "ДЕТСКИЙ САД № 43"	ГО Соликамск	Соликамск	126
147.	МБДОУ "ДЕТСКИЙ САД № 32" П. ТЕПЛАЯ ГОРА	МО Горнозаводский район	поселок городского типа Теплая Гора	126
148.	МБДОУ "ЦЕНТР РАЗВИТИЯ РЕБЕНКА - КАРАГАЙСКИЙ ДЕТСКИЙ САД №3"	МО Карагайский район	село Карагай	126
149.	МАДОУ "ДЕТСКИЙ САД № 1"	МО Краснокамский район	Краснокамск	126
150.	МДОУ "СУКСУНСКИЙ ДЕТСКИЙ САД "МАЛЫШОК"	МО Суксунский район	поселок городского типа Суксун	126
151.	МАДОУ "ЦРР - ДЕТСКИЙ САД № 7"	МО Чернушинский район	Чернушка	126
152.	МБДОУ "ДЕТСКИЙ САД № 11"	МО Чусовской район	Чусовой	126
153.	МАДОУ "ДЕТСКИЙ САД № 20"	ГО Березники	Березники	125
154.	МБДОУ "ДЕТСКИЙ САД № 28"	ГО Кудымкар	Кудымкар	125
155.	МБДОУ "ДЕТСКИЙ САД № 96" Г.ПЕРМИ	ГО Пермь	Пермь	125
156.	МАДОУ "ДЕТСКИЙ САД № 364" Г.ПЕРМИ	ГО Пермь	Пермь	125
157.	МАДОУ "ЦРР - ДЕТСКИЙ САД № 272" Г. ПЕРМИ	ГО Пермь	Пермь	125
158.	МАДОУ "ДЕТСКИЙ САД № 6" Г.ПЕРМИ	ГО Пермь	Пермь	125
159.	МАДОУ " ЦРР - ДЕТСКИЙ САД № 46" Г. ПЕРМИ	ГО Пермь	Пермь	125
160.	МАДОУ "ДЕТСКИЙ САД № 38"	ГО Соликамск	Соликамск	125
161.	МАДОУ "КОЛОС"	МО Бардымский район	село Барда	125
162.	МБДОУ "ДЕТСКИЙ САД № 36"	МО Краснокамский район	Краснокамск	125
163.	МАДОУ "БЕЛОЕВСКИЙ ДЕТСКИЙ САД"	МО Кудымкарский район	село Белоево	125
164.	МБДОУ "ДЕТСКИЙ САД № 11"	МО Лысьвенский район	Лысьва	125
165.	МДОУ ПОЕДУГИНСКИЙ ДЕТСКИЙ САД "КОЛОСОК"	МО Суксунский район	деревня Поедуги	125

166.	МДОУ ДЕТСКИЙ САД "КОЛОСОК" П.СУКСУН	МО Суксунский район	поселок городского типа Суксун	125
167.	МАДОУ Д/С № 1 "ЖУРАВУШКА"	МО Чайковский район	Чайковский	125
168.	МБДОУ Д/С № 28 "ЛЕСНАЯ СКАЗКА"	МО Чайковский район	Чайковский	125
169.	МАДОУ "ВИЛЬГОРТСКИЙ ДС"	МО Чердынский район	село Вильгорт	125
170.	МБДОУ "ЦРР - ДЕТСКИЙ САД № 8"	МО Чернушинский район	Чернушка	125
171.	МБДОУ "ДЕТСКИЙ САД №25 "БУРАТИНО"	МО Чусовской район	Чусовой	125
172.	МАДОУ "ЦЕНТР РАЗВИТИЯ РЕБЕНКА - ДЕТСКИЙ САД № 269" Г.ПЕРМИ	ГО Пермь	Пермь	124
173.	МАДОУ "ДЕТСКИЙ САД № 39" Г. ПЕРМИ	ГО Пермь	Пермь	124
174.	МАДОУ "ДЕТСКИЙ САД "ПАРМА" Г.ПЕРМИ	ГО Пермь	Пермь	124
175.	МАДОУ "ДЕТСКИЙ САД № 5"	ГО Соликамск	Соликамск	124
176.	МАДОУ "ДЕТСКИЙ САД № 46 "ЗОЛОТОЙ КЛЮЧИК"	ГО Соликамск	Соликамск	124
177.	МАДОУ "ЦРР - ДЕТСКИЙ САД №30 "МИШКА"	ГО Соликамск	Соликамск	124
178.	МБДОУ "ДЕТСКИЙ САД № 4"	МО Красновишерский район	Красновишерск	124
179.	МАДОУ "ДЕТСКИЙ САД № 35"	МО Краснокамский район	Краснокамск	124
180.	МАДОУ "ДЕТСКИЙ САД № 11"	МО Краснокамский район	Краснокамск	124
181.	МБДОУ ДЕТСКИЙ САД "СОЛНЫШКО"	МО Октябрьский район	поселок городского типа Сарс	124
182.	МАДОУ "ГАМОВСКИЙ ДЕТСКИЙ САД "МОЗАИКА"	МО Пермский район	село Гамово	124
183.	МАДОУ "ДЕТСКИЙ САД № 83"	ГО Березники	Березники	123
184.	МАДОУ "ЦРР - ДЕТСКИЙ САД № 161" Г.ПЕРМИ	ГО Пермь	Пермь	123
185.	МАДОУ "ДЕТСКИЙ САД №11" Г.ПЕРМИ	ГО Пермь	Пермь	123
186.	МАДОУ "ДЕТСКИЙ САД № 321" Г. ПЕРМИ	ГО Пермь	Пермь	123
187.	МАДОУ "ДЕТСКИЙ САД № 71" Г. ПЕРМИ	ГО Пермь	Пермь	123
188.	МАДОУ "ЦЕНТР РАЗВИТИЯ РЕБЕНКА - ДЕТСКИЙ САД № 268" Г.ПЕРМИ	ГО Пермь	Пермь	123
189.	МАДОУ "ДЕТСКИЙ САД № 287" Г.ПЕРМИ	ГО Пермь	Пермь	123
190.	МАДОУ "ДЕТСКИЙ САД № 9 "КЛЕНОК"	ГО Соликамск	Соликамск	123
191.	МАДОУ "ДЕТСКИЙ САД № 8" П.	МО	Горнозаводск	123

	ПАШИЯ	Горнозаводский район		
192.	МБДОУ "ЦРР - КАРАГАЙСКИЙ ДЕТСКИЙ САД №4"	МО Карагайский район	село Карагай	123
193.	МБДОУ Д/С №5	МО Кизеловский район	Кизел	123
194.	МБДОУ Д/С № 9	МО Кизеловский район	Кизел	123
195.	МБДОУ "ДЕТСКИЙ САД № 1"	МО Красновишерский район	Красновишерск	123
196.	МАДОУ ДЕТСКИЙ САД №4 Г. НЫТВА	МО Нытвенский район	Нытва	123
197.	МБДОУ "ДЕТСКИЙ САД № 162"	МО Усольский район	деревня Шиши	123
198.	МБДОУ "ЦЕНТР РАЗВИТИЯ РЕБЕНКА - ДЕТСКИЙ САД № 24"	МО Чусовской район	Чусовой	123
199.	МБДОУ "ДЕТСКИЙ САД № 150"	МО Чусовской район	Чусовой	123
200.	МБДОУ "ДЕТСКИЙ САД № 27"	ГО Кудымкар	Кудымкар	122
201.	МАДОУ "ДЕТСКИЙ САД № 155" Г.ПЕРМИ	ГО Пермь	Пермь	122
202.	МАДОУ "ЦРР - ДЕТСКИЙ САД № 221" Г.ПЕРМИ	ГО Пермь	Пермь	122
203.	МАДОУ "ДЕТСКИЙ САД № 90" Г. ПЕРМИ	ГО Пермь	Пермь	122
204.	МАДОУ "ДЕТСКИЙ САД № 103" Г.ПЕРМИ	ГО Пермь	Пермь	122
205.	МАДОУ "ДЕТСКИЙ САД № 175" Г.ПЕРМИ	ГО Пермь	Пермь	122
206.	МАДОУ "ДЕТСКИЙ САД № 36"	ГО Соликамск	Соликамск	122
207.	МБДОУ "ДЕТСКИЙ САД № 16"	МО Александровский район	Александровск	122
208.	МБДОУ "ЗЮКАЙСКИЙ ДЕТСКИЙ САД №3"	МО Верещагинский район	Верещагино	122
209.	МАДОУ "ДЕТСКИЙ САД №5" Г. ГОРНОЗАВОДСКА	МО Горнозаводский район	Горнозаводск	122
210.	МБДОУ "ДОБРЯНСКИЙ ДЕТСКИЙ САД №8"	МО Добрянский район	Добрянка	122
211.	МБДОУ "САВИНСКИЙ ДЕТСКИЙ САД"	МО Карагайский район	деревня Савино	122
212.	МАДОУ "ДЕТСКИЙ САД № 13"	МО Краснокамский район	Краснокамск	122
213.	МБДОУ "ДЕТСКИЙ САД № 7"	МО Краснокамский район	поселок Майский	122
214.	МБДОУ "ДЕТСКИЙ САД № 2"	МО Оханский район	Оханск	122
215.	МДОУ ТИСОВСКИЙ ДЕТСКИЙ САД "КАРУСЕЛЬ"	МО Суксунский район	село Тис	122
216.	МДОУ "ДЕТСКИЙ САД УЛЫБКА" П. СУКСУН	МО Суксунский район	поселок городского	122

			типа Суксун	
217.	МАДОУ Д/С № 34 "ЛУКОМОРЬЕ"	МО Чайковский район	Чайковский	122
218.	МАДОУ Д/С № 27 "ЧЕБУРАШКА"	МО Чайковский район	Чайковский	122
219.	"МБДОУ № 38"	МО Чусовской район	Чусовой	122
220.	МБДОУ ДЕТСКИЙ САД "ЗВЁЗДОЧКА"	ГО ЗАТО Звездный	поселок городского типа Звёздный	121
221.	МАДОУ "ЦЕНТР РАЗВИТИЯ РЕБЕНКА - ДЕТСКИЙ САД № 134" Г. ПЕРМИ	ГО Пермь	Пермь	121
222.	МАДОУ "ЦЕНТР РАЗВИТИЯ РЕБЕНКА - ДЕТСКИЙ САД № 394" Г. ПЕРМИ	ГО Пермь	Пермь	121
223.	МАДОУ "ЦЕНТР РАЗВИТИЯ РЕБЁНКА - ДЕТСКИЙ САД № 403" Г. ПЕРМИ	ГО Пермь	Пермь	121
224.	МАДОУ "ЦРР - ДЕТСКИЙ САД № 2" Г. ПЕРМИ	ГО Пермь	Пермь	121
225.	МАДОУ "ЦРР - ДЕТСКИЙ САД № 47" Г. ПЕРМИ	ГО Пермь	Пермь	121
226.	МБДОУ "ДЕТСКИЙ САД № 7"	МО Верещагинский район	Верещагино	121
227.	МАДОУ "ЦРР "ДЕТСКИЙ САД № 11 Г. ДОБРЯНКА"	МО Добрянский район	Добрянка	121
228.	МБДОУ "ДЕТСКИЙ САД № 38"	МО Краснокамский район	Краснокамск	121
229.	МБДОУ "ДЕТСКИЙ САД N 5"	МО Куединский район	поселок Куеда	121
230.	МАДОУ "ЦРР-ДЕТСКИЙ САД № 21" МО "ЛГО"	МО Лысьвенский район	Лысьва	121
231.	МАДОУ ДЕТСКИЙ САД "КОЛОСОК" СТ. ЧАЙКОВСКАЯ	МО Нытвенский район	поселок при станции Чайковская	121
232.	МБДОУ ЦРР - ДЕТСКИЙ САД № 16 Г. НЫТВА	МО Нытвенский район	Нытва	121
233.	МБДОУ "ДЕТСКИЙ САД № 4"	МО Оханский район	Оханск	121
234.	МБДОУ ДЕТСКИЙ САД "СОЛНЫШКО"	МО Очёрский район	город Очёр	121
235.	МБДОУ "ЦРР - ДЕТСКИЙ САД № 15"	МО Чернушинский район	Чернушка	121
236.	МАДОУ "ДЕТСКИЙ САД № 4"	МО Чернушинский район	Чернушка	121
237.	МБДОУ "ДЕТСКИЙ САД № 92" Г. ПЕРМИ	ГО Пермь	Пермь	120
238.	МАДОУ "ЦРР - ДЕТСКИЙ САД № 239" Г. ПЕРМИ	ГО Пермь	Пермь	120
239.	МАДОУ "ДЕТСКИЙ САД № 94" Г. ПЕРМИ	ГО Пермь	Пермь	120

240.	МАДОУ "ДЕТСКИЙ САД № 135" Г.ПЕРМИ	ГО Пермь	Пермь	120
241.	МАДОУ "ДЕТСКИЙ САД № 3"	ГО Соликамск	Соликамск	120
242.	МБДОУ "ДЕТСКИЙ САД № 6"	МО Александровский район	Александровск	120
243.	МБДОУ "БЕРЕЗОВСКИЙ ДЕТСКИЙ САД №4"	МО Берёзовский район	село Берёзовка	120
244.	МБДОУ "ДЕТСКИЙ САД №89"	МО Верещагинский район	Верещагино	120
245.	МБДОУ "МЕНДЕЛЕЕВСКИЙ ДЕТСКИЙ САД"	МО Карагайский район	поселок Менделеево	120
246.	МБДОУ ДЕТСКИЙ САД № 44	МО Кизеловский район	поселок Южный-Коспашский	120
247.	МАДОУ ДЕТСКИЙ САД №13 Г. НЫТВА	МО Нытвенский район	Нытва	120
248.	МКДОУ ЩУЧЬЕ-ОЗЕРСКИЙ ДЕТСКИЙ САД "СКАЗКА"	МО Октябрьский район	посёлок городского типа Октябрьский	120
249.	МБДОУ ДЕТСКИЙ САД "ЖАВОРОНОК"	МО Очёрский район	город Очёр	120
250.	МБДОУ "СИВИНСКИЙ ДЕТСКИЙ САД №1 "МАЛЫШОК"	МО Сивинский район	село Сива	120
251.	"МБДОУ №7"	МО Чусовской район	Чусовой	120
252.	МБДОУ "ДЕТСКИЙ САД № 14"	ГО Кудымкар	Кудымкар	119
253.	МАДОУ "ЦРР - ДЕТСКИЙ САД № 137" Г.ПЕРМИ	ГО Пермь	Пермь	119
254.	МАДОУ "ДЕТСКИЙ САД № 317" Г.ПЕРМИ	ГО Пермь	Пермь	119
255.	МАДОУ "ЦРР-ДЕТСКИЙ САД № 152" Г.ПЕРМИ	ГО Пермь	Пермь	119
256.	МАДОУ "ЦЕНТР РАЗВИТИЯ РЕБЕНКА - ДЕТСКИЙ САД № 20" Г.ПЕРМИ	ГО Пермь	Пермь	119
257.	МАДОУ "ДЕТСКИЙ САД № 404" Г.ПЕРМИ	ГО Пермь	Пермь	119
258.	МБДОУ "ДЕТСКИЙ САД № 15"	МО Александровский район	Александровск	119
259.	МКДОУ "ДЕТСКИЙ САД № 19"	МО Гремячинский район	посёлок Юбилейный	119
260.	МБДОУ КОЧЕВСКИЙ ДЕТСКИЙ САД "СИЛЬКАНОК"	МО Кочевский район	село Кочevo	119
261.	МБДОУ "ДЕТСКИЙ САД № 48"	МО Краснокамский район	Краснокамск	119
262.	МБДОУ "ДЕТСКИЙ САД № 17"	МО Лысьвенский район	Лысьва	119
263.	МАДОУ "ДЕТСКИЙ САД № 27"	МО Лысьвенский	Лысьва	119

		район		
264.	МБДОУ "ДЕТСКИЙ САД "РОДНИЧОК"	МО Оханский район	Оханск	119
265.	МАДОУ "БЕРШЕТСКИЙ ДЕТСКИЙ САД "УМКА"	МО Пермский район	село Бершеть	119
266.	МДОУ "КЛЮЧЕВСКОЙ ДЕТСКИЙ САД "РОДНИЧОК"	МО Суксунский район	село Ключи	119
267.	МДОУ "САБАРСКИЙ ДЕТСКИЙ САД "РАДУГА"	МО Суксунский район	село Сабарка	119
268.	МАДОУ "КЕРЧЕВСКИЙ ДЕТСКИЙ САД"	МО Чердынский район	поселок Керчевский	119
269.	МАДОУ "ДЕТСКИЙ САД № 3"	МО Чердынский район	Чердынь	119
270.	МБДОУ "ЦРР - ДЕТСКИЙ САД № 9"	МО Чернушинский район	Чернушка	119
271.	МАДОУ "ДЕТСКИЙ САД № 44"	ГО Березники	Березники	118
272.	МБДОУ "ДЕТСКИЙ САД № 22"	ГО Кудымкар	Кудымкар	118
273.	МАДОУ "ДЕТСКИЙ САД № 4" Г.ПЕРМИ	ГО Пермь	Пермь	118
274.	МАДОУ "ДЕТСКИЙ САД № 422" Г.ПЕРМИ	ГО Пермь	Пермь	118
275.	МАДОУ "ДЕТСКИЙ САД № 238" Г.ПЕРМИ	ГО Пермь	Пермь	118
276.	МАДОУ "ДЕТСКИЙ САД № 44 "КОРАБЛИК"	ГО Соликамск	Соликамск	118
277.	МАДОУ "ДЕТСКИЙ САД № 17"	ГО Соликамск	Соликамск	118
278.	МАДОУ "ДЕТСКИЙ САД № 35 "ЧЕБУРАШКА"	ГО Соликамск	Соликамск	118
279.	МБДОУ "ДЕТСКИЙ САД № 19"	МО Александровский район	поселок городского типа Яйва	118
280.	МБДОУ "БОЛЬШЕСОСНОВСКИЙ ДЕТСКИЙ САД"	МО Большесосновский район	село Большая Соснова	118
281.	МБДОУ "ДЕТСКИЙ САД "ФАНТАЗЕРЫ"	МО Гремячинский район	Гремячинск	118
282.	МАДОУ "ПОЛАЗНЕНСКИЙ ДЕТСКИЙ САД №1"	МО Добрянский район	поселок городского типа Полазна	118
283.	МАДОУ "ДЕТСКИЙ САД № 42"	МО Краснокамский район	Краснокамск	118
284.	МБДОУ ДЕТСКИЙ САД С.ШЕРЬЯ	МО Нытвенский район	село Шерья	118
285.	МБДОУ ДЕТСКИЙ САД "СНЕЖИНКА"	МО Октябрьский район	посёлок городского типа Октябрьский	118
286.	МАДОУ "ЛОБАНОВСКИЙ ДЕТСКИЙ САД "СОЛНЕЧНЫЙ ГОРОД"	МО Пермский район	село Лобаново	118
287.	МАДОУ "КОНДРАТОВСКИЙ ДЕТСКИЙ САД "ЛАДОШКИ"	МО Пермский район	деревня Кондратово	118
288.	МБДОУ "СИВИНСКИЙ ДЕТСКИЙ САД №2"	МО Сивинский район	село Сива	118

289.	МБДОУ "ПОЛОВОДОВСКИЙ ДЕТСКИЙ САД"	МО Соликамский район	село Половодово	118
290.	МБДОУ "ЧАСТИНСКИЙ ДЕТСКИЙ САД"	МО Частинский район	село Частые	118
291.	МБДОУ "ДЕТСКИЙ САД № 12"	МО Чернушинский район	Чернушка	118
292.	МБДОУ "ДЕТСКИЙ САД № 13"	МО Чернушинский район	Чернушка	118
293.	МБДОУ "ДЕТСКИЙ САД № 34"	МО Чусовской район	поселок городского типа Лямино	118
294.	МБДОУ "ЦЕНТР РАЗВИТИЯ РЕБЕНКА - ДЕТСКИЙ САД № 74"	МО Чусовской район	Чусовой	118
295.	МБДОУ "ЮРЛИНСКИЙ ДЕТСКИЙ САД №5"	МО Юрлинский район	село Юрла	118
296.	МБДОУ "ДЕТСКИЙ САД № 11"	ГО Кудымкар	Кудымкар	117
297.	МАДОУ "ДЕТСКИЙ САД № 162" Г. ПЕРМИ	ГО Пермь	Пермь	117
298.	МАДОУ "ЦРР - ДЕТСКИЙ САД № 40" Г. ПЕРМИ	ГО Пермь	Пермь	117
299.	МАДОУ "ДЕТСКИЙ САД № 111" Г. ПЕРМИ	ГО Пермь	Пермь	117
300.	МБДОУ "ДЕТСКИЙ САД № 50" Г.ПЕРМИ	ГО Пермь	Пермь	117
301.	МБДОУ "ДЕТСКИЙ САД № 6" П. ЯЙВА	МО Александровский район	поселок городского типа Яйва	117
302.	МАДОУ "ДЕТСКИЙ САД № 14"	МО Губахинский район	Губаха	117
303.	МБДОУ "ДОБРЯНСКИЙ ДЕТСКИЙ САД № 20"	МО Добрянский район	Добрянка	117
304.	МБДОУ "ПОЛАЗНЕНСКИЙ ДЕТСКИЙ САД №7"	МО Добрянский район	поселок городского типа Полазна	117
305.	МБДОУ ЦРР "КАРАГАЙСКИЙ ДЕТСКИЙ САД №5"	МО Карагайский район	село Карагай	117
306.	МБДОУ Д/С № 24	МО Кизеловский район	Кизел	117
307.	ДОУ ДЕТСКИЙ САД № 12	МО Красновишерский район	Красновишерск	117
308.	МБДОУ "ДЕТСКИЙ САД № 15"	МО Краснокамский район	Краснокамск	117
309.	МБДОУ ДЕТСКИЙ САД № 12 Г. НЫТВА	МО Нытвенский район	Нытва	117
310.	МАДОУ ДЕТСКИЙ САД №1 Г. НЫТВА	МО Нытвенский район	Нытва	117
311.	МБДОУ "САВИЧЕВСКИЙ ДЕТСКИЙ САД"	МО Сивинский район	деревня Савичи	117

312.	МБДОУ "ЦЕНТР РАЗВИТИЯ РЕБЕНКА - НОЖОВСКИЙ ДЕТСКИЙ САД"	МО Частинский район	село Ножовка	117
313.	МАДОУ "ДЕТСКИЙ САД № 68"	ГО Березники	Березники	116
314.	МБДОУ "ДЕТСКИЙ САД № 19"	ГО Кудымкар	Кудымкар	116
315.	МАДОУ "ДЕТСКИЙ САД № 305" Г.ПЕРМИ	ГО Пермь	Пермь	116
316.	МАДОУ"ЦРР - Д/С 417" Г. ПЕРМИ	ГО Пермь	Пермь	116
317.	МАДОУ "ДЕТСКИЙ САД № 347" Г.ПЕРМИ	ГО Пермь	Пермь	116
318.	МБДОУ "ДЕТСКИЙ САД № 1"	МО Александровский район	Александровск	116
319.	МБДОУ "ЦРР - Д/С № 4"	МО Бардымский район	село Барда	116
320.	МАДОУ "ДЕТСКИЙ САД №6" Г.ГОРНОЗАВОДСКА	МО Горнозаводский район	Горнозаводск	116
321.	МБДОУ "Детский сад № 33"	МО Губахинский район	поселок Углеуральский	116
322.	МАДОУ "ЦРР "ДДС № 15"	МО Добрянский район	Добрянка	116
323.	МБДОУ "ОБВИНСКИЙ ДЕТСКИЙ САД"	МО Карагайский район	село Обвинск	116
324.	МБДОУ ДЕТСКИЙ САД № 16	МО Кизеловский район	Кизел	116
325.	МБДОУ "ДЕТСКИЙ САД № 26"	МО Краснокамский район	Краснокамск	116
326.	МБДОУ "ДЕТСКИЙ САД № 31"	МО Краснокамский район	Краснокамск	116
327.	МБДОУ "ГОЛДЫРЕВСКИЙ ДЕТСКИЙ САД"	МО Кунгурский район	поселок Голдыревский	116
328.	МБДОУ "СЕВЕРОКОММУНАРСКИЙ ДЕТСКИЙ САД"	МО Сивинский район	поселок Северный Коммунар	116
329.	МКДОУ Д/С "СЕМИЦВETИК" С. СУДА	МО Уинский район	село Суда	116
330.	МАДОУ "ДЕТСКИЙ САД № 395" Г.ПЕРМИ	ГО Пермь	Пермь	115
331.	МБДОУ "ДЕТСКИЙ САД №199" Г. ПЕРМИ	ГО Пермь	Пермь	115
332.	МАДОУ "ЦЕНТР РАЗВИТИЯ РЕБЕНКА - ДЕТСКИЙ САД № 108" Г.ПЕРМИ	ГО Пермь	Пермь	115
333.	МАДОУ "ЦЕНТР РАЗВИТИЯ РЕБЕНКА - ДЕТСКИЙ САД № 335" Г. ПЕРМИ	ГО Пермь	Пермь	115
334.	МАДОУ "ДЕТСКИЙ САД № 209" Г.ПЕРМИ	ГО Пермь	Пермь	115
335.	МАДОУ "ДЕТСКИЙ САД N 70" Г.ПЕРМИ	ГО Пермь	Пермь	115
336.	МАДОУ "ДЕТСКИЙ САД № 363" Г.ПЕРМИ	ГО Пермь	Пермь	115

337.	МАДОУ "ДЕТСКИЙ САД № 296" Г.ПЕРМИ	ГО Пермь	Пермь	115
338.	МАДОУ "ДЕТСКИЙ САД № 278 " Г. ПЕРМИ	ГО Пермь	Пермь	115
339.	МАДОУ "ДЕТСКИЙ САД № 312" Г. ПЕРМИ	ГО Пермь	Пермь	115
340.	МБДОУ "ВОЗНЕСЕНСКИЙ ДЕТСКИЙ САД"	МО Верещагинский район	село Вознесенское	115
341.	МАДОУ "ПОЛАЗНЕНСКИЙ ДЕТСКИЙ САД № 5"	МО Добрянский район	поселок городского типа Полазна	115
342.	МБДОУ № 6	МО Красновишерский район	Красновишерск	115
343.	МБДОУ "ДЕТСКИЙ САД №8"	МО Куединский район	поселок Куеда	115
344.	МБДОУ "КАЛИНИНСКИЙ ДЕТСКИЙ САД"	МО Кунгурский район	село Калинино	115
345.	МБДОУ ДЕТСКИЙ САД №1 П. НОВОИЛЬИНСКИЙ	МО Нытвенский район	поселок городского типа Новоильинский	115
346.	МБДОУ ПАВЛОВСКИЙ ДЕТСКИЙ САД "ЗОЛОТОЙ КЛЮЧИК"	МО Очёрский район	поселок городского типа Павловский	115
347.	МБДОУ ДЕТСКИЙ САД "БЕРЕЗКА"	МО Очёрский район	город Очёр	115
348.	МБДОУ "ПЛАТОШИНСКИЙ ДЕТСКИЙ САД "СОЛНЫШКО"	МО Пермский район	село Платошино	115
349.	МБДОУ "ДЕТСКИЙ САД № 55"	МО Чусовской район	Чусовой	115
350.	МБДОУ "ДЕТСКИЙ САД № 16"	ГО Кудымкар	Кудымкар	114
351.	МАДОУ "ЦЕНТР РАЗВИТИЯ РЕБЕНКА - ДЕТСКИЙ САД № 410" Г.ПЕРМИ	ГО Пермь	Пермь	114
352.	МАДОУ "ДЕТСКИЙ САД № 87" Г. ПЕРМИ	ГО Пермь	Пермь	114
353.	МАДОУ "ЦЕНТР РАЗВИТИЯ РЕБЕНКА - ДЕТСКИЙ САД № 176" Г. ПЕРМИ	ГО Пермь	Пермь	114
354.	МАДОУ "ЦЕНТР РАЗВИТИЯ РЕБЕНКА - ДЕТСКИЙ САД № 100" Г. ПЕРМИ	ГО Пермь	Пермь	114
355.	МАДОУ "ДЕТСКИЙ САД №319" Г.ПЕРМИ	ГО Пермь	Пермь	114
356.	МАДОУ "ДЕТСКИЙ САД № 195 - ЦЕНТР РАЗВИТИЯ РЕБЕНКА" Г.ПЕРМИ	ГО Пермь	Пермь	114
357.	МАДОУ "ДЕТСКИЙ САД №48"	ГО Соликамск	Соликамск	114
358.	МАДОУ "ДЕТСКИЙ САД № 41"	ГО Соликамск	Соликамск	114
359.	МБДОУ "ДЕТСКИЙ САД № 4"	МО Александровский район	Александровск	114
360.	МБДОУ "ДЕТСКИЙ САД № 29"	МО Александровский район	Александровск	114

		й район		
361.	МБДОУ "ДОБРЯНСКИЙ ДЕТСКИЙ САД № 19"	МО Добрянский район	Добрянка	114
362.	МБДОУ Д/С № 3	МО Кизеловский район	Кизел	114
363.	МБДОУ "СТАРО-ШАГИРТСКИЙ ДЕТСКИЙ САД"	МО Куединский район	село Старый Шагирт	114
364.	МАДОУ "СЫЛВЕНСКИЙ ДЕТСКИЙ САД "РЯБИНКА"	МО Пермский район	посёлок Сылва	114
365.	МБДОУ "АЗИНСКИЙ ДЕТСКИЙ САД"	МО Чернушинский район	Чернушка	114
366.	МБДОУ "ЦЕНТР РАЗВИТИЯ - ДЕТСКИЙ САД №1 "ВАСИЛЁК"	МО Чусовской район	Чусовой	114
367.	МБДОУ "ЮРЛИНСКИЙ ДЕТСКИЙ САД №1"	МО Юрлинский район	село Юрла	114
368.	МАДОУ "КОМПАС" Г.ПЕРМИ	ГО Пермь	Пермь	113
369.	МАДОУ "ДЕТСКИЙ САД №23" Г.ПЕРМИ	ГО Пермь	Пермь	113
370.	МАДОУ "ДЕТСКИЙ САД № 419" Г. ПЕРМИ	ГО Пермь	Пермь	113
371.	МАДОУ "ДЕТСКИЙ САД № 318" Г.ПЕРМИ	ГО Пермь	Пермь	113
372.	МАДОУ "ЦРР - Д/С №355 "ЧУЛПАН" Г. ПЕРМИ	ГО Пермь	Пермь	113
373.	МАДОУ "ЦЕНТР РАЗВИТИЯ РЕБЕНКА - ДЕТСКИЙ САД № 69" Г.ПЕРМИ	ГО Пермь	Пермь	113
374.	МАДОУ "ДЕТСКИЙ САД № 368" Г.ПЕРМИ	ГО Пермь	Пермь	113
375.	МАДОУ "ДЕТСКИЙ САД № 85" Г.ПЕРМИ	ГО Пермь	Пермь	113
376.	МБДОУ "ДЕТСКИЙ САД № 8"	МО Александровский район	Александровск	113
377.	МАДОУ "ДЕТСКИЙ САД № 10" Г. ГОРНОЗАВОДСКА	МО Горнозаводский район	Горнозаводск	113
378.	МБДОУ № 14	МО Красновишерский район	Красновишерск	113
379.	МБДОУ № 11	МО Красновишерский район	Красновишерск	113
380.	МАДОУ "ДЕТСКИЙ САД № 24"	МО Краснокамский район	Краснокамск	113
381.	МБДОУ "ДЕТСКИЙ САД № 40"	МО Краснокамский район	поселок Майский	113
382.	МБДОУ "СЫЛВЕНСКИЙ ДЕТСКИЙ САД "ЖУРАВЛИК"	МО Пермский район	посёлок Сылва	113
383.	МБДОУ "ЧЕРНОВСКОЙ ДЕТСКИЙ САД"	МО Соликамский район	посёлок Чёрное	113
384.	ЦЕНТР РАЗВИТИЯ РЕБЕНКА -	МО Частинский	село Частые	113

	ЧАСТИНСКИЙ ДЕТСКИЙ САД	район		
385.	МБДОУ "МАЙКОРСКИЙ ДЕТСКИЙ САД "РАДУГА""	МО Юсьвинский район	поселок Майкор	113
386.	МАДОУ "ДЕТСКИЙ САД № 36" Г.ПЕРМИ	ГО Пермь	Пермь	112
387.	МАДОУ "ЦЕНТР РАЗВИТИЯ РЕБЕНКА - ДЕТСКИЙ САД №112" Г. ПЕРМИ	ГО Пермь	Пермь	112
388.	МАДОУ "ДЕТСКИЙ САД № 393" Г. ПЕРМИ	ГО Пермь	Пермь	112
389.	МАДОУ "ДЕТСКИЙ САД № 291" Г.ПЕРМИ	ГО Пермь	Пермь	112
390.	МАДОУ "ДЕТСКИЙ САД №265" Г.ПЕРМИ	ГО Пермь	Пермь	112
391.	МАДОУ "ЦЕНТР РАЗВИТИЯ РЕБЕНКА - ДЕТСКИЙ САД № 411" Г.ПЕРМИ	ГО Пермь	Пермь	112
392.	МБДОУ "ДЕТСКИЙ САД № 20"	МО Александровский район	Александровск	112
393.	МБДОУ "БАРДЫМСКИЙ ДЕТСКИЙ САД № 6"	МО Бардымский район	село Барда	112
394.	МБДОУ "АСОВСКИЙ ДЕТСКИЙ САД"	МО Берёзовский район	село Асово	112
395.	МБДОУ "ПУТИНСКИЙ ДЕТСКИЙ САД"	МО Верещагинский район	поселок Путино	112
396.	МАДОУ "ДЕТСКИЙ САД № 1" Г. ГОРНОЗАВОДСКА	МО Горнозаводский район	Горнозаводск	112
397.	МКДОУ "ОСИНЦЕВСКИЙ ДЕТСКИЙ САД "ТОПОЛЁК"	МО Кишертский район	село Осинцево	112
398.	МБДОУ "ДЕТСКИЙ САД № 30"	МО Краснокамский район	село Усть-Сыны	112
399.	МБДОУ "БОЛЬШЕКУСТОВСКИЙ ДЕТСКИЙ САД"	МО Куединский район	село Большие Кусты	112
400.	МКДОУ "АШАПСКИЙ ДЕТСКИЙ САД"	МО Ординский район	село Ашاپ	112
401.	МБДОУ "КУРАШИМСКИЙ ДЕТСКИЙ САД "ЛЕСНАЯ СКАЗКА"	МО Пермский район	село Курашим	112
402.	МАДОУ "ГАМОВСКИЙ ДЕТСКИЙ САД "РАДУГА"	МО Пермский район	село Гамово	112
403.	МАДОУ "ТОХТУЕВСКИЙ ДЕТСКИЙ САД"	МО Соликамский район	село Тохтуево	112
404.	МБДОУ "БАСИМСКИЙ ДЕТСКИЙ САД"	МО Соликамский район	поселок Басим	112
405.	МКДОУ "УИНСКИЙ ДЕТСКИЙ САД"	МО Уинский район	село Уинское	112
406.	МБДОУ Д/С № 32 "ЗОРЕНЬКА"	МО Чайковский район	Чайковский	112
407.	МБДОУ Д/С С. ФОКИ "СВЕТЛЯЧОК"	МО Чайковский район	Чайковский	112
408.	МБДОУ "ЦРР - ДЕТСКИЙ САД № 2"	МО Чернушинский	Чернушка	112

		район		
409.	МБДОУ "КАЛИНОВСКИЙ ДЕТСКИЙ САД"	МО Чернушинский район	село Калиновка	112
410.	МАДОУ "ДЕТСКИЙ САД № 28" Г.ПЕРМИ	ГО Пермь	Пермь	111
411.	МАДОУ "ДЕТСКИЙ САД № 168" Г.ПЕРМИ	ГО Пермь	Пермь	111
412.	МАДОУ "ДЕТСКИЙ САД № 261" Г.ПЕРМИ	ГО Пермь	Пермь	111
413.	МАДОУ "ЦЕНТР РАЗВИТИЯ РЕБЕНКА - ДЕТСКИЙ САД № 67" Г.ПЕРМИ	ГО Пермь	Пермь	111
414.	МАДОУ "ДЕТСКИЙ САД № 369" Г.ПЕРМИ	ГО Пермь	Пермь	111
415.	МКДОУ "ДЕТСКИЙ САД № 17"	МО Александровский район	Александровск	111
416.	МБДОУ "ДЕТСКИЙ САД № 23"	МО Александровский район	поселок городского типа Яйва	111
417.	МБДОУ "ДЕТСКИЙ САД № 7"	МО Александровский район	Александровск	111
418.	МБДОУ "ДЕТСКИЙ САД № 6" Г. ВЕРЕЩАГИНО	МО Верещагинский район	Верещагино	111
419.	МБДОУ ДЕТСКИЙ САД "ТЕРЕМОК"	МО Ильинский район	Чёрмоз	111
420.	МБДОУ № 5 "СВЕТЛЯЧОК"	МО Красновишерский район	Красновишерск	111
421.	МБДОУ "ДЕТСКИЙ САД № 5"	МО Краснокамский район	Краснокамск	111
422.	МКДОУ "ЗЕМПЛЯГШСКИЙ ДЕТСКИЙ САД"	МО Куединский район	село Земплягаш	111
423.	МБДОУ "ДЕТСКИЙ САД № 38"	МО Лысьвенский район	Лысьва	111
424.	МКДОУ "ВЕРХ-ТЮШЕВСКОЙ ДЕТСКИЙ САД"	МО Октябрьский район	деревня Верх-Тюш	111
425.	МБДОУ "ДЕТСКИЙ САД ИМ. КИРОВА"	МО Октябрьский район	посёлок городского типа Октябрьский	111
426.	МБДОУ ДЕТСКИЙ САД "ЁЛОЧКА"	МО Октябрьский район	посёлок городского типа Октябрьский	111
427.	МКДОУ "ОРДИНСКИЙ ДЕТСКИЙ САД №2"	МО Ординский район	село Орда	111
428.	МБДОУ "АНАНЬИНСКИЙ ДЕТСКИЙ САД"	МО Чернушинский район	село Ананьино	111

429.	МБДОУ "ЦРР - ДЕТСКИЙ САД № 415" Г. ПЕРМИ	ГО Пермь	Пермь	110
430.	МАДОУ "ЦРР - ДЕТСКИЙ САД № 397" Г. ПЕРМИ	ГО Пермь	Пермь	110
431.	МАДОУ "ЦРР - ДЕТСКИЙ САД № 371" Г. ПЕРМИ	ГО Пермь	Пермь	110
432.	МАДОУ "ЦЕНТР РАЗВИТИЯ РЕБЕНКА - ДЕТСКИЙ САД № 298" Г. ПЕРМИ	ГО Пермь	Пермь	110
433.	МАДОУ "ДЕТСКИЙ САД № 244" Г. ПЕРМИ	ГО Пермь	Пермь	110
434.	МАДОУ "ДЕТСКИЙ САД № 2 "ЗЁРНЫШКО"	ГО Соликамск	Соликамск	110
435.	МБДОУ Д/С № 11	МО Кизеловский район	Кизел	110
436.	МКДОУ "БОЛЬШЕТАЛМАЗСКИЙ ДЕТСКИЙ САД"	МО Куединский район	село Большой Талмаз	110
437.	МБДОУ "ФЕДОРОВСКИЙ ДС"	МО Куединский район	село Ошья	110
438.	МКДОУ "ТЮШЕВСКОЙ ДЕТСКИЙ САД"	МО Октябрьский район	посёлок городского типа Октябрьский	110
439.	МАДОУ "КУЛТАЕВСКИЙ ДЕТСКИЙ САД "КАПИТОШКА"	МО Пермский район	село Култаево	110
440.	МБДОУ "ЕКАТЕРИНИНСКИЙ ДЕТСКИЙ САД"	МО Сивинский район	село Екатерининское	110
441.	МБДОУ "БУБИНСКИЙ ДЕТСКИЙ САД "СВЕТЛЯЧОК"	МО Сивинский район	село Буб	110
442.	МБДОУ Д/С № 26 "ЗВЕЗДОЧКА"	МО Чайковский район	Чайковский	110
443.	МБДОУ "ДЕТСКИЙ САД №30 "БЕРЕЗКА"	МО Чусовской район	Чусовой	110
444.	МБДОУ "ЮРЛИНСКИЙ ДЕТСКИЙ САД №3"	МО Юрлинский район	село Юрла	110
445.	МАДОУ "ДЕТСКИЙ САД № 55" Г. ПЕРМИ	ГО Пермь	Пермь	109
446.	МАДОУ "ДЕТСКИЙ САД № 203" Г. ПЕРМИ	ГО Пермь	Пермь	109
447.	МАДОУ "ЦРР - ДЕТСКИЙ САД № 210" Г. ПЕРМИ	ГО Пермь	Пермь	109
448.	МАДОУ "ЦРР - ДЕТСКИЙ САД № 266" Г. ПЕРМИ	ГО Пермь	Пермь	109
449.	МАДОУ "ДЕТСКИЙ САД №400" Г. ПЕРМИ	ГО Пермь	Пермь	109
450.	МКДОУ "ДЕТСКИЙ САД № 9"	МО Александровский район	поселок Лытвенский	109
451.	МБДОУ "БАРДЫМСКИЙ ДЕТСКИЙ САД "РАДУГА"	МО Бардымский район	село Барда	109
452.	МАДОУ "ДОБРЯНСКИЙ ДЕТСКИЙ САД № 13"	МО Добрянский район	Добрянка	109
453.	МКДОУ "ПОСАДСКИЙ ДЕТСКИЙ САД № 6"	МО Кишертский район	село Посад	109
454.	МБДОУ ДЕТСКИЙ САД №14	МО Нытвенский район	Нытва	109

455.	МКДОУ "ШЛЯПНИКОВСКИЙ ДЕТСКИЙ САД"	МО Ординский район	село Шляпники	109
456.	МАДОУ "ДЕТСКИЙ САД "ПЕТУШОК"	МО Оханский район	Оханск	109
457.	МБДОУ "МЕРЗЛЯНСКИЙ ДЕТСКИЙ САД"	МО Сивинский район	село Сива	109
458.	МБДОУ "ШАБУРОВСКИЙ ДЕТСКИЙ САД"	МО Чагинский район	деревня Шабурь	109
459.	МБДОУ "БЕДРЯЖИНСКИЙ ДЕТСКИЙ САД"	МО Чернушинский район	село Бедряж	109
460.	МБДОУ № 48	МО Чусовской район	поселок Саламатово	109
461.	МБДОУ "ДЕТСКИЙ САД № 47"	МО Чусовской район	Чусовой	109
462.	МАДОУ "ДЕТСКИЙ САД № 17"	ГО Березники	Березники	108
463.	МАДОУ "ЦЕНТР РАЗВИТИЯ РЕБЕНКА - ДЕТСКИЙ САД № 178" Г. ПЕРМИ	ГО Пермь	Пермь	108
464.	МАДОУ "ДЕТСКИЙ САД № 412" Г. ПЕРМИ	ГО Пермь	Пермь	108
465.	МАДОУ "ДЕТСКИЙ САД № 273" Г. ПЕРМИ	ГО Пермь	Пермь	108
466.	МАДОУ "ДЕТСКИЙ САД № 361" Г. ПЕРМИ	ГО Пермь	Пермь	108
467.	МАДОУ "ДЕТСКИЙ САД № 20"	ГО Соликамск	Соликамск	108
468.	МБДОУ "ДЕТСКИЙ САД № 21"	МО Александровский район	поселок Карьер-Известняк	108
469.	МБДОУ "ДЕТСКИЙ САД № 30"	МО Александровский район	поселок городского типа Всеволодовильва	108
470.	МБДОУ "ДЕТСКИЙ САД №4"	МО Верещагинский район	Верещагино	108
471.	МБДОУ "ДОБРЯНСКИЙ ДЕТСКИЙ САД №21"	МО Добрянский район	Добрянка	108
472.	МБДОУ "ОШЬИНСКИЙ ДЕТСКИЙ САД"	МО Куединский район	село Ошья	108
473.	МБДОУ "БОЛЬШЕГОНДЫРСКИЙ ДЕТСКИЙ САД"	МО Куединский район	село Большой Гондырь	108
474.	МБДОУ ДЕТСКИЙ САД С.МОКИНО	МО Нытвенский район	село Мокино	108
475.	МБДОУ "НИЖНЕМУЛЛИНСКИЙ ДЕТСКИЙ САД "СВЕТЛЯЧОК"	МО Пермский район	деревня Петровка	108
476.	МБДОУ "ЗМЕЕВСКИЙ ДЕТСКИЙ САД"	МО Чагинский район	село Змеевка	108
477.	МБДОУ "ТРУШНИКОВСКИЙ ДЕТСКИЙ САД"	МО Чернушинский район	село Трушники	108
478.	МБДОУ "ДЕТСКИЙ САД №9"	МО Чусовской район	Чусовой	108
479.	МАДОУ "ЦРР - ДЕТСКИЙ САД № 144" Г. ПЕРМИ	ГО Пермь	Пермь	107

480.	МБДОУ "ЦЕНТР РАЗВИТИЯ РЕБЕНКА - ДЕТСКИЙ САД № 387" Г. ПЕРМИ	ГО Пермь	Пермь	107
481.	МБДОУ "ДЕТСКИЙ САД № 82"	МО Верещагинский район	Верещагино	107
482.	МБДОУ "ДЕТСКИЙ САД №2"	МО Куединский район	поселок Куеда	107
483.	МБДОУ "ЛЕНСКИЙ ДЕТСКИЙ САД"	МО Кунгурский район	село Ленск	107
484.	МКДОУ "ТЮИНСКИЙ ДЕТСКИЙ САД"	МО Октябрьский район	село Тюинск	107
485.	МБДОУ "МАЛОСИВИНСКИЙ ДЕТСКИЙ САД"	МО Сивинский район	село Шулынды	107
486.	МБДОУ "УСТЬ-БУБИНСКИЙ ДЕТСКИЙ САД"	МО Сивинский район	село Усть-Буб	107
487.	МАДОУ "ДЕТСКИЙ САД "РЯБИНКА"	МО Чердынский район	поселок Рябинино	107
488.	МБДОУ "АТНЯШИНСКИЙ ДЕТСКИЙ САД"	МО Чернушинский район	деревня Атняшка	107
489.	МАДОУ "ДЕТСКИЙ САД № 22" Г. ПЕРМИ	ГО Пермь	Пермь	106
490.	МАДОУ "ДЕТСКИЙ САД № 390" Г. ПЕРМИ	ГО Пермь	Пермь	106
491.	МБДОУ "ДЕТСКИЙ САД № 18"	МО Александровский район	поселок городского типа Яйва	106
492.	МБДОУ "БИКБАРДИНСКИЙ ДЕТСКИЙ САД"	МО Куединский район	село Бикбарда	106
493.	МБДОУ "АРЯЖСКИЙ ДЕТСКИЙ САД"	МО Куединский район	село Аряж	106
494.	МКДОУ "КОЛТАЕВСКИЙ ДЕТСКИЙ САД"	МО Октябрьский район	посёлок городского типа Октябрьский	106
495.	МКДОУ "САМАРОВСКИЙ ДЕТСКИЙ САД"	МО Октябрьский район	посёлок городского типа Октябрьский	106
496.	МКДОУ "СНЕЖНЫЙ ДЕТСКИЙ САД"	МО Октябрьский район	село Снежное	106
497.	МКДОУ "УРАЗМЕТЬЕВСКИЙ ДЕТСКИЙ САД"	МО Октябрьский район	посёлок городского типа Октябрьский	106
498.	МБДОУ "КОНИПЛОТНИЧЕСКИЙ ДЕТСКИЙ САД"	МО Сивинский район	село Буб	106
499.	МБДОУ "РЯБКОВСКИЙ ДЕТСКИЙ САД"	МО Чернушинский район	село Рябки	106
500.	МБДОУ "ОРЕХОВОГОРСКИЙ ДЕТСКИЙ САД"	МО Чернушинский район	поселок Орехова Гора	106
501.	МБДОУ "ЮСЬВИНСКИЙ ДЕТСКИЙ	МО Юсьвинский	село Юсьва	106

	САД "УЛЫБКА"	район		
502.	МАДОУ "ДЕТСКИЙ САД № 167" Г.ПЕРМИ	ГО Пермь	Пермь	105
503.	МАДОУ "ДЕТСКИЙ САД № 227" Г.ПЕРМИ	ГО Пермь	Пермь	105
504.	МАДОУ "ДЕТСКИЙ САД №360" Г. ПЕРМИ	ГО Пермь	Пермь	105
505.	МБДОУ "СЕПЫЧЕВСКИЙ ДЕТСКИЙ САД"	МО Верещагинский район	село Сепыч	105
506.	МАДОУ "ДЕТСКИЙ САД № 19" П. КУСЬЕ-АЛЕКСАНДРОВСКИЙ	МО Горнозаводский район	поселок городского типа Кусье- Александровс кий	105
507.	МАДОУ "ПОЛАЗНЕНСКИЙ ДЕТСКИЙ САД №2"	МО Добрянский район	Добрянка	105
508.	МКДОУ "ШУМКОВСКИЙ ДЕТСКИЙ САД № 12"	МО Кишертский район	село Андреево	105
509.	МБДОУ "КИРГИНСКИЙ ДЕТСКИЙ САД"	МО Куединский район	деревня Кирга	105
510.	МБДОУ ДЕТСКИЙ САД Д. БЕЛОБОРОДОВО	МО Нытвенский район	деревня Белобородово	105
511.	МБДОУ ДЕТСКИЙ САД Д. Н-ГАРЕВАЯ	МО Нытвенский район	деревня Нижняя Гаревая	105
512.	МКДОУ "БИЯВАШСКИЙ ДЕТСКИЙ САД"	МО Октябрьский район	село Бияваш	105
513.	МКДОУ "КАРЬЕВСКИЙ ДЕТСКИЙ САД"	МО Ординский район	село Карьево	105
514.	МБДОУ Д/С "СВЕТЛЯЧОК"	МО Осинский район	Оса	105
515.	МАДОУ "КУЛТАЕВСКИЙ ДЕТСКИЙ САД "КОЛОКОЛЬЧИК"	МО Пермский район	село Култаево	105
516.	МБДОУ "ГОРОДИЩЕНСКИЙ ДЕТСКИЙ САД"	МО Соликамский район	село Городище	105
517.	МКДОУ "ДЕТСКИЙ САД № 4"	МО Усольский район	Усолье	105
518.	МБДОУ Д/С "ИСТОЧНИК" П.МАРКОВСКИЙ	МО Чайковский район	Чайковский	105
519.	МБДОУ Д/С "СКАЗКА" С. Б. БУКОР	МО Чайковский район	село Большой Букор	105
520.	МАДОУ "БОНДЮЖСКИЙ ДЕТСКИЙ САД "ЛЕСОВИЧОК"	МО Чердынский район	село Бондюг	105
521.	МБДОУ "ДЕТСКИЙ САД № 19"	МО Чусовской район	Чусовой	105
522.	МБДОУ "ДЕТСКИЙ САД № 12 "ЯГОДКА"	МО Чусовской район	Чусовой	105
523.	МБДОУ "ДЕТСКИЙ САД № 27"	МО Чусовской район	Чусовой	105
524.	МБДОУ "ДЕТСКИЙ САД № 271" Г.ПЕРМИ	ГО Пермь	Пермь	104
525.	МАДОУ "ДЕТСКИЙ САД № 187" Г.ПЕРМИ	ГО Пермь	Пермь	104

526.	МБДОУ "ДЕТСКИЙ САД №295" Г.ПЕРМИ	ГО Пермь	Пермь	104
527.	МБДОУ "ДЕТСКИЙ САД № 2"	МО Александровский район	Александровск к	104
528.	МБДОУ Д/С № 41	МО Кизеловский район	Кизел	104
529.	МБДОУ "ДЕМЕНЕВСКИЙ ДЕТСКИЙ САД"	МО Чернушинский район	село Деменево	104
530.	МБДОУ "ЕТЫШИНСКИЙ ДЕТСКИЙ САД"	МО Чернушинский район	Чернушка	104
531.	МБДОУ "ЮСЬВИНСКИЙ ДЕТСКИЙ САД "СКАЗКА"	МО Юсьвинский район	село Юсьва	104
532.	МАДОУ "ЦРР - ДЕТСКИЙ САД № 29" Г. ПЕРМИ	ГО Пермь	Пермь	103
533.	МБДОУ "ДЕТСКИЙ САД № 46"	МО Краснокамский район	Краснокамск	103
534.	МАДОУ "ДЕТСКИЙ САД № 49"	МО Краснокамский район	Краснокамск	103
535.	МКДОУ "РЕДЬКИНСКИЙ ДЕТСКИЙ САД"	МО Октябрьский район	деревня Редькино	103
536.	МКДОУ "ЛЕУНСКИЙ ДЕТСКИЙ САД"	МО Октябрьский район	село Леун	103
537.	МБДОУ "ОРЛИНСКИЙ ДЕТСКИЙ САД"	МО Усольский район	поселок городского типа Орел	103
538.	МБДОУ Д/С № 6	МО Кизеловский район	Кизел	102
539.	МБДОУ "КОСИНСКИЙ ДЕТСКИЙ САД №1"	МО Косинский район	село Коса	102
540.	МКДОУ "УЗЯРСКИЙ ДЕТСКИЙ САД"	МО Куединский район	деревня Кипчак	102
541.	МКДОУ "ОРДИНСКИЙ ДЕТСКИЙ САД №1"	МО Ординский район	село Орда	102
542.	МАДОУ "ДВУРЕЧЕНСКИЙ ДЕТСКИЙ САД "СЕМИЦВЕТИК"	МО Пермский район	посёлок Горный	102
543.	МБДОУ "ДЕТСКИЙ САД № 1"	МО Чернушинский район	Чернушка	102
544.	МБДОУ "ТАУШИНСКИЙ ДЕТСКИЙ САД"	МО Чернушинский район	село Тауш	102
545.	МБДОУ "ДЕТСКИЙ САД № 6"	МО Чусовской район	Чусовой	102
546.	"МБДОУ № 15"	МО Чусовской район	поселок Скальный	102
547.	МБДОУ "КРОХАЛЕВСКИЙ ДЕТСКИЙ САД"	МО Юсьвинский район	село Крохалево	102
548.	МАДОУ "ДЕТСКИЙ САД № 63" Г.ПЕРМИ	ГО Пермь	Пермь	101

549.	МАДОУ "ДЕТСКИЙ САД № 7 "ВИШЕНКА"	ГО Соликамск	Соликамск	101
550.	МАДОУ "ДИВЬИНСКИЙ ДЕТСКИЙ САД"	МО Добрянский район	Добрянка	101
551.	МБДОУ "УРТАЛГИНСКИЙ ДЕТСКИЙ САД"	МО Куединский район	село Урталга	101
552.	МКДОУ "ДОЙНИНСКИЙ ДЕТСКИЙ САД"	МО Куединский район	деревня Дойная	101
553.	МБДОУ Д/С "ПЕТУШОК" С. ГРИГОРЬЕВСКОЕ	МО Нытвенский район	село Григорьевское	101
554.	МБДОУ ДЕТСКИЙ САД "СВЕТЛЯЧОК"	МО Нытвенский район	поселок Уральский	101
555.	МБДОУ ДЕТСКИЙ САД № 7 Г.НЫТВА	МО Нытвенский район	Нытва	101
556.	МБДОУ ДЕТСКИЙ САД Д. ГРУНИ	МО Нытвенский район	деревня Груни	101
557.	МБДОУ "УСТЬ-КАЧКИНСКИЙ ДЕТСКИЙ САД "ОГОНЕК"	МО Пермский район	село Усть-Качка	101
558.	МБДОУ "КИЗЬВЕНСКИЙ ДЕТСКИЙ САД"	МО Сивинский район	село Кизьва	101
559.	МБДОУ "ДЕТСКИЙ САД № 165" Г.ПЕРМИ	ГО Пермь	Пермь	100
560.	МБДОУ "ДЕТСКИЙ САД № 251" Г.ПЕРМИ	ГО Пермь	Пермь	100
561.	МБДОУ "ДЕТСКИЙ САД №26" П.САРАНЫ	МО Горнозаводский район	Горнозаводск	100
562.	МБДОУ "ДЕТСКИЙ САД № 36" П. ПРОМЫСЛА	МО Горнозаводский район	поселок городского типа Промысла	100
563.	МКДОУ "ПАНТЕЛЕЕВСКИЙ ДЕТСКИЙ САД"	МО Куединский район	село Пантелеевка	100
564.	МКДОУ "РУБЕЖОВСКИЙ ДЕТСКИЙ САД"	МО Ординский район	село Орда	100
565.	МБДОУ ПАВЛОВСКИЙ ДЕТСКИЙ САД "РОМАШКА"	МО Очёрский район	поселок городского типа Павловский	100
566.	МБДОУ "ДЕТСКИЙ САД № 99"	МО Чусовской район	Чусовой	100
567.	МКДОУ "КИШЕРТСКИЙ ДЕТСКИЙ САД №4"	МО Кишертский район	село Усть-Кишерть	99
568.	МБДОУ "ДЕТСКИЙ САД № 2"	МО Краснокамский район	Краснокамск	99
569.	МКДОУ "БОГОРОДСКИЙ ДЕТСКИЙ САД"	МО Октябрьский район	село Богородск	99
570.	МДОУ ЮГО-КАМСКИЙ ДЕТСКИЙ САД № 3	МО Пермский район	поселок городского типа Юго-Камский	99
571.	МБДОУ Д/С "КОЛОСОК" П. ПРИКАМСКИЙ	МО Чайковский район	поселок Прикамский	99

572.	МБДОУ "ДЕТСКИЙ САД № 11"	МО Чернушинский район	Чернушка	99
573.	МАДОУ "ДЕТСКИЙ САД № 12"	ГО Соликамск	Соликамск	98
574.	МБДОУ "ЛЕНИНСКИЙ ДЕТСКИЙ САД"	МО Верещагинский район	поселок Ленино	98
575.	МБДОУ "КЛЮЧЕВСКОЙ ДЕТСКИЙ САД"	МО Добрянский район	деревня Завожик	98
576.	МКДОУ "КРАСНОЯРСКИЙ ДЕТСКИЙ САД"	МО Куединский район	село Краснояр	98
577.	МКДОУ "ИШИМОВСКИЙ ДЕТСКИЙ САД"	МО Октябрьский район	село Ишимово	98
578.	МКДОУ "ЕНАПАЕВСКИЙ ДЕТСКИЙ САД"	МО Октябрьский район	посёлок городского типа Октябрьский	98
579.	МБДОУ "САВИНСКИЙ ДЕТСКИЙ САД "СОЗВЕЗДИЕ"	МО Пермский район	деревня Песьянка	98
580.	МБДОУ "ПЕРВОМАЙСКИЙ ДЕТСКИЙ САД"	МО Сивинский район	село Сива	98
581.	МБДОУ "ЮРЛИНСКИЙ ДЕТСКИЙ САД №6"	МО Юрлинский район	деревня Кырова	98
582.	МБДОУ "БОРОДУЛИНСКИЙ ДЕТСКИЙ САД"	МО Верещагинский район	поселок Бородулино	97
583.	МБДОУ "ВЕРХНЕ-САВИНСКИЙ ДЕТСКИЙ САД"	МО Куединский район	село Верхняя Сава	97
584.	МКДОУ Д/С "ПЧЕЛКА" С. АСПА	МО Уинский район	село Аспа	97
585.	МБДОУ "ЦРР - БАРДЫМСКИЙ ДЕТСКИЙ САД № 3"	МО Бардымский район	село Барда	96
586.	МБДОУ "РЯБИНОВСКИЙ ДЕТСКИЙ САД"	МО Верещагинский район	деревня Рябины	96
587.	МБДОУ "ДС "РОСИНКА"	МО Ильинский район	поселок городского типа Ильинский	96
588.	МБДОУ ДЕТСКИЙ САД № 35	МО Кизеловский район	поселок Северный Коспашский	96
589.	МКДОУ КОРДОНСКИЙ ДЕТСКИЙ САД "ЛЕСОВИЧОК"	МО Кишертский район	село Осинцево	96
590.	МБДОУ ДЕТСКИЙ САД № 10	МО Нытвенский район	Нытва	96
591.	МКДОУ "РУССКО-САРСИНСКИЙ ДЕТСКИЙ САД"	МО Октябрьский район	село Русский Сарс	96
592.	МКДОУ "ОРДИНСКИЙ ДЕТСКИЙ САД №3"	МО Ординский район	село Орда	96
593.	МБДОУ "КРАСНОБЕРЕЖСКИЙ ДЕТСКИЙ САД"	МО Соликамский район	поселок Красный Берег	96
594.	МБДОУ "РАКИНСКИЙ ДЕТСКИЙ САД"	МО	село	96

		Чернушинский район	Павловка	
595.	МБДОУ "ТЮИНСКИЙ ДЕТСКИЙ САД"	МО Чернушинский район	село Тюй	96
596.	МБДОУ "ДЕТСКИЙ САД №3"	МО Куединский район	поселок Куеда	95
597.	МБДОУ "ЕРМИЕВСКИЙ ДЕТСКИЙ САД"	МО Чернушинский район	село Ермия	95
598.	МБДОУ "ЦРР - ДЕТСКИЙ САД "ЧЕБУРАШКА"	МО Юсьвинский район	поселок Пожва	95
599.	МБДОУ "ПОЖВИНСКИЙ ДЕТСКИЙ САД "БЕРЕЗКА"	МО Юсьвинский район	поселок Пожва	95
600.	МБДОУ "ЛИПОВСКИЙ ДЕТСКИЙ САД"	МО Добрянский район	поселок Липово	94
601.	МКДОУ Д/С "СОЛНЫШКО" С. ЧАЙКА	МО Уинский район	село Чайка	94
602.	МКДОУ Д/С "РАДУГА" С.ВОСКРЕСЕНСКОЕ	МО Уинский район	село Воскресенское	94
603.	МБДОУ "МАЙКОРСКИЙ ДЕТСКИЙ САД №1"	МО Юсьвинский район	поселок Майкор	94
604.	МБДОУ "БОЛЬШЕУСИСКИЙ ДЕТСКИЙ САД"	МО Куединский район	село Большая Уса	93
605.	МАДОУ "ДЕТСКИЙ САД № 358" Г.ПЕРМИ	ГО Пермь	Пермь	92
606.	МБДОУ "ДЕТСКИЙ САД № 5"	МО Верещагинский район	Верещагино	92
607.	МДОУ "ДЕТСКИЙ САД № 4 С. ЕЛОВО"	МО Еловский район	село Елово	92
608.	МБДОУ "КОСИСКИЙ ДЕТСКИЙ САД № 2"	МО Косинский район	село Коса	92
609.	МБДОУ "ПАВЛОВСКИЙ ДЕТСКИЙ САД"	МО Чернушинский район	село Павловка	92
610.	МДОУ "ДЕТСКИЙ САД № 1 С. ЕЛОВО"	МО Еловский район	село Елово	91
611.	МБДОУ ДЕТСКИЙ САД "СОЛНЫШКО"	МО Ильинский район	поселок городского типа Ильинский	91
612.	МБДОУ "Золотой петушок"	МО Ильинский район	поселок городского типа Ильинский	91
613.	МБДОУ "ТЮЛЬКИНСКИЙ ДЕТСКИЙ САД"	МО Соликамский район	поселок Тюлькино	91
614.	МКДОУ "ПЕТРОПАВЛОВСКИЙ ДЕТСКИЙ САД"	МО Октябрьский район	село Петропавловск	90
615.	МКДОУ "РОМАНОВСКИЙ ДЕТСКИЙ САД"	МО Усольский район	село Романово	90
616.	МБДОУ "ДЕТСКИЙ САД № 2"	МО Чусовской	Чусовой	90

		район		
617.	МБДОУ "АРХАНГЕЛЬСКИЙ ДЕТСКИЙ САД"	МО Юсьвинский район	село Архангельское	90
618.	МКДОУ "ГОСКОНЗАВОДСКОЙ ДЕТСКИЙ САД"	МО Куединский район	поселок Центральная усадьба 3 Госконе завода	89
619.	МБДОУ Д/С С.ПОКРОВСКОЕ	МО Нытвенский район	село Покровское	89
620.	МБДОУ ДЕТСКИЙ САД "ТЕРЕМОК"	МО Нытвенский район	поселок Уральский	89
621.	МБДОУ "ТРУНОВСКИЙ ДЕТСКИЙ САД"	МО Чернушинский район	Чернушка	89
622.	МБДОУ "БРОДОВСКИЙ ДЕТСКИЙ САД"	МО Чернушинский район	Чернушка	88
623.	МКДОУ "КИПЧАКСКИЙ ДЕТСКИЙ САД"	МО Куединский район	деревня Кипчак	87
624.	МБДОУ Д/С № 2 СТ. ГРИГОРЬЕВСКАЯ	МО Нытвенский район	поселок при станции Григорьевская	87
625.	МБДОУ ДЕТСКИЙ САД "БЕРЕЗКА" П. УРАЛЬСКИЙ	МО Нытвенский район	поселок Уральский	87
626.	МКДОУ "АТНЯГУЗИНСКИЙ ДЕТСКИЙ САД"	МО Октябрьский район	деревня Атнягузи	87
627.	МКДОУ "ДЕТСКИЙ САД № 13"	МО Александровский район	Александровск	85
628.	МАДОУ "ДЕТСКИЙ САД № 24" Г. ПЕРМИ	ГО Пермь	Пермь	84
629.	МБДОУ Д/С № 6 Г. НЫТВА	МО Нытвенский район	Нытва	82
630.	МДОУ "ДЕТСКИЙ САД С. ДУБРОВО"	МО Еловский район	село Дуброво	78
631.	МКДОУ "ГОЖАНСКИЙ ДЕТСКИЙ САД"	МО Куединский район	село Ошья	78

*Приложение 2. Рейтинг дошкольных образовательных учреждений
Пермского края по показателям 1.*

№	Наименование ДОУ	Муниципалитет	Населенный пункт	Общий балл
1.	МАДОУ "ДЕТСКИЙ САД № 75"	ГО Березники	Березники	36
2.	МАДОУ "ДЕТСКИЙ САД № 71"	ГО Березники	Березники	36
3.	МАДОУ "ДЕТСКИЙ САД № 78"	ГО Березники	Березники	35
4.	МАДОУ "ДЕТСКИЙ САД № 89"	ГО Березники	Березники	35
5.	МБДОУ Д/С № 7	МО Кизеловский район	Кизел	35
6.	МАДОУ "ДЕТСКИЙ САД № 81"	ГО Березники	Березники	34
7.	МАДОУ "ДЕТСКИЙ САД № 49"	ГО Березники	Березники	34
8.	МАДОУ "ДЕТСКИЙ САД № 56"	ГО Березники	Березники	34
9.	МАДОУ "ДЕТСКИЙ САД № 46"	ГО Березники	Березники	34
10.	МАДОУ "ДЕТСКИЙ САД №67"	ГО Березники	Березники	34
11.	МБДОУ "ДЕТСКИЙ САД № 80" Г.ПЕРМИ	ГО Пермь	Пермь	34
12.	МАДОУ "ДЕТСКИЙ САД № 11"	ГО Березники	Березники	33
13.	МАДОУ "ДЕТСКИЙ САД № 73"	ГО Березники	Березники	33
14.	МАДОУ "ДЕТСКИЙ САД № 92"	ГО Березники	Березники	33
15.	МБДОУ "ДЕТСКИЙ САД №54"	ГО Березники	Березники	33
16.	МАДОУ "ДЕТСКИЙ САД № 38"	ГО Березники	Березники	33
17.	МАДОУ "ДЕТСКИЙ САД № 24"	ГО Березники	Березники	33
18.	МАДОУ "ДЕТСКИЙ САД № 6"	ГО Березники	Березники	33
19.	МАДОУ "ЦЕНТР РАЗВИТИЯ РЕБЕНКА - ДЕТСКИЙ САД № 30"	ГО Кунгур	Кунгур	33
20.	МАДОУ "ЦРР - ДЕТСКИЙ САД № 13"	ГО Кунгур	Кунгур	33
21.	МБДОУ "ЦЕНТР РАЗВИТИЯ РЕБЕНКА - ДЕТСКИЙ САД № 5" С.БЕРЕЗОВКА	МО Берёзовский район	село Берёзовка	33
22.	МБДОУ "ДЕТСКИЙ САД № 5"	МО Усольский район	Усолье	33
23.	МБДОУ "ДЕТСКИЙ САД № 162"	МО Усольский район	деревня Шиши	33
24.	МАДОУ "ДЕТСКИЙ САД № 76"	ГО Березники	Березники	32
25.	МАДОУ "ДЕТСКИЙ САД № 66"	ГО Березники	Березники	32
26.	МАДОУ "ДЕТСКИЙ САД № 31"	ГО Березники	Березники	32
27.	МАДОУ "ДЕТСКИЙ САД № 20"	ГО Березники	Березники	32
28.	МАДОУ "ЦРР - ДЕТСКИЙ САД № 11"	ГО Кунгур	Кунгур	32
29.	МАДОУ "ДЕТСКИЙ САД № 6"	ГО Кунгур	Кунгур	32
30.	МАДОУ "ДЕТСКИЙ САД № 409" Г. ПЕРМИ	ГО Пермь	Пермь	32
31.	МБДОУ Д/С № 19	МО Кизеловский район	Кизел	32
32.	МАДОУ "ДЕТСКИЙ САД № 26"	МО Лысьвенский район	Лысьва	32

33.	МАДОУ Д/С № 5 "РОДНИЧОК"	МО Чайковский район	Чайковский	32
34.	МБДОУ "ДЕТСКИЙ САД № 18"	МО Чусовской район	Чусовой	32
35.	МАДОУ "ДЕТСКИЙ САД № 59"	ГО Березники	Березники	31
36.	МАДОУ "ДЕТСКИЙ САД № 29"	ГО Березники	Березники	31
37.	МАДОУ "ДЕТСКИЙ САД № 74"	ГО Березники	Березники	31
38.	МАДОУ "ДЕТСКИЙ САД № 37"	ГО Березники	Березники	31
39.	МАДОУ "ДЕТСКИЙ САД № 80"	ГО Березники	Березники	31
40.	МАДОУ "ДЕТСКИЙ САД № 4"	ГО Березники	Березники	31
41.	МАДОУ "ДЕТСКИЙ САД № 18"	ГО Кунгур	Кунгур	31
42.	МАДОУ "ДЕТСКИЙ САД № 33"	ГО Кунгур	Кунгур	31
43.	МАДОУ "ДЕТСКИЙ САД № 16"	ГО Кунгур	Кунгур	31
44.	МАДОУ "ДЕТСКИЙ САД № 6 "СОЛНЫШКО"	ГО Соликамск	Соликамск	31
45.	МАДОУ "ДЕТСКИЙ САД № 88"	ГО Березники	Березники	30
46.	МАДОУ "ДЕТСКИЙ САД № 83"	ГО Березники	Березники	30
47.	МАДОУ "ДЕТСКИЙ САД № 19"	ГО Березники	Березники	30
48.	МАДОУ "ДЕТСКИЙ САД № 3"	ГО Березники	Березники	30
49.	МАДОУ "ДЕТСКИЙ САД № 1"	ГО Кунгур	Кунгур	30
50.	МАДОУ "ДЕТСКИЙ САД № 140" Г.ПЕРМИ	ГО Пермь	Пермь	30
51.	МАДОУ "ДЕТСКИЙ САД № 370" Г. ПЕРМИ	ГО Пермь	Пермь	30
52.	МБДОУ "КОМСОМОЛЬСКИЙ ДЕТСКИЙ САД"	МО Кунгурский район	поселок Комсомольски й	30
53.	МАДОУ ЦРР - ДЕТСКИЙ САД № 24 "УЛЫБКА"	МО Чайковский район	Чайковский	30
54.	МБДОУ "ДЕТСКИЙ САД № 150"	МО Чусовской район	Чусовой	30
55.	МАДОУ "ДЕТСКИЙ САД № 77"	ГО Березники	Березники	29
56.	МАДОУ "ДЕТСКИЙ САД № 58"	ГО Березники	Березники	29
57.	МАДОУ "ДЕТСКИЙ САД № 14"	ГО Березники	Березники	29
58.	МАДОУ "ДЕТСКИЙ САД № 35"	ГО Березники	Березники	29
59.	МАДОУ "ДЕТСКИЙ САД № 36"	ГО Кунгур	Кунгур	29
60.	МАДОУ "ДЕТСКИЙ САД № 233" - "ШКОЛА РЫЦАРЕЙ И ПРИНЦЕСС" Г.ПЕРМИ	ГО Пермь	Пермь	29
61.	МАДОУ "ДЕТСКИЙ САД № 35 "ЧЕБУРАШКА"	ГО Соликамск	Соликамск	29
62.	МБДОУ "САВИНСКИЙ ДЕТСКИЙ САД "СОВЕНОК""	МО Карагайский район	деревня Савино	29
63.	МДОУ "ДЕТСКИЙ САД УЛЫБКА" П. СУКСУН	МО Суксунский район	поселок городского типа Суксун	29
64.	МБДОУ Д/С № 14 "КОЛОКОЛЬЧИК"	МО Чайковский район	Чайковский	29
65.	МАДОУ Д/С № 31 "ГУСЕЛЬКИ"	МО Чайковский район	Чайковский	29
66.	МАДОУ "ДЕТСКИЙ САД № 90"	ГО Березники	Березники	28
67.	МАДОУ "ДЕТСКИЙ САД № 34"	ГО Кунгур	Кунгур	28

68.	МАДОУ "ЦРР - ДЕТСКИЙ САД № 252" Г.ПЕРМИ	ГО Пермь	Пермь	28
69.	МАДОУ "ЦЕНТР РАЗВИТИЯ РЕБЕНКА - ДЕТСКИЙ САД № 411" Г.ПЕРМИ	ГО Пермь	Пермь	28
70.	МАДОУ "ЦРР - ДЕТСКИЙ САД № 47"	ГО Соликамск	Соликамск	28
71.	МБДОУ "ДЕТСКИЙ САД № 10 "КОЛОКОЛЬЧИК"	МО Чусовской район	Чусовой	28
72.	МАДОУ "ДЕТСКИЙ САД № 60"	ГО Березники	Березники	27
73.	МАДОУ "ЦЕНТР РАЗВИТИЯ РЕБЕНКА - ДЕТСКИЙ САД № 2"	ГО Кунгур	Кунгур	27
74.	МАДОУ "ДЕТСКИЙ САД № 407" Г.ПЕРМИ	ГО Пермь	Пермь	27
75.	МАДОУ "ЦРР - ДЕТСКИЙ САД № 221" Г.ПЕРМИ	ГО Пермь	Пермь	27
76.	МАДОУ "ДЕТСКИЙ САД № 377" Г.ПЕРМИ	ГО Пермь	Пермь	27
77.	МАДОУ "ДЕТСКИЙ САД № 175" Г.ПЕРМИ	ГО Пермь	Пермь	27
78.	МАДОУ "ДЕТСКИЙ САД № 43"	ГО Соликамск	Соликамск	27
79.	МАДОУ "ДЕТСКИЙ САД № 3" Г.ГОРНОЗАВОДСКА	МО Горнозаводский район	Горнозаводск	27
80.	МАДОУ ЦРР - ДЕТСКИЙ САД № 1	МО Губахинский район	Губаха	27
81.	МБДОУ Д/С №5	МО Кизеловский район	Кизел	27
82.	МБ ДОУ ДС № 11 "СКАЗКА"	МО Осинский район	Оса	27
83.	МАДОУ Д/С № 38 "ЛЕСНАЯ ПОЛЯНА"	МО Чайковский район	Чайковский	27
84.	МБДОУ "ЮСЬВИНСКИЙ ДЕТСКИЙ САД "СОЛНЫШКО"	МО Юсьвинский район	село Юсьва	27
85.	МАДОУ "ДЕТСКИЙ САД № 72"	ГО Березники	Березники	26
86.	МАДОУ "ДЕТСКИЙ САД № 86"	ГО Березники	Березники	26
87.	МБДОУ ЦРР ДЕТСКИЙ САД "РАДУГА"	ГО ЗАТО Звездный	поселок городского типа Звездный	26
88.	МАДОУ "ДЕТСКИЙ САД № 21"	ГО Кунгур	Кунгур	26
89.	МАДОУ "ДЕТСКИЙ САД № 396" Г. ПЕРМИ	ГО Пермь	Пермь	26
90.	МБДОУ "ДЕТСКИЙ САД №295" Г.ПЕРМИ	ГО Пермь	Пермь	26
91.	МАДОУ "ЦЕНТР РАЗВИТИЯ РЕБЕНКА - ДЕТСКИЙ САД № 148" Г. ПЕРМИ	ГО Пермь	Пермь	26
92.	МАДОУ "ЦЕНТР РАЗВИТИЯ РЕБЕНКА - ДЕТСКИЙ САД № 14 "ОЛЯПКА"	ГО Соликамск	Соликамск	26
93.	МАДОУ "ЦРР - ДЕТСКИЙ САД №30 "МИШКА"	ГО Соликамск	Соликамск	26
94.	МАДОУ "ДЕТСКИЙ САД № 41"	ГО Соликамск	Соликамск	26
95.	МАДОУ "ДЕТСКИЙ САД № 49"	ГО Соликамск	Соликамск	26
96.	МАДОУ "ДЕТСКИЙ САД № 28"	ГО Соликамск	Соликамск	26

97.	МБДОУ "ДЕТСКИЙ САД № 11"	МО Лысьвенский район	Лысьва	26
98.	МДОУ ДЕТСКИЙ САД "КОЛОКОЛЬЧИК"	МО Суксунский район	поселок городского типа Суксун	26
99.	МКДОУ Д/С "РАДУГА" С.ВОСКРЕСЕНСКОЕ	МО Уинский район	село Воскресенское	26
100.	МБДОУ Д/С № 36	МО Чайковский район	Чайковский	26
101.	МАДОУ "ДЕТСКИЙ САД № 97" Г. ПЕРМИ	ГО Пермь	Пермь	25
102.	МАДОУ "ДЕТСКИЙ САД № 262" Г. ПЕРМИ	ГО Пермь	Пермь	25
103.	МАДОУ "ЦРР - ДЕТСКИЙ САД № 13 "СОЛНЕЧНЫЙ"	ГО Соликамск	Соликамск	25
104.	МАДОУ "ДЕТСКИЙ САД № 1"	ГО Соликамск	Соликамск	25
105.	МАДОУ "ДЕТСКИЙ САД № 3"	ГО Соликамск	Соликамск	25
106.	МБДОУ "ДЕТСКИЙ САД № 16"	МО Александровский район	Александровск	25
107.	МБДОУ "ДЕТСКИЙ САД № 15"	МО Александровский район	Александровск	25
108.	МАДОУ "ДЕТСКИЙ САД № 8" П. ПАШИЯ	МО Горнозаводский район	Горнозаводск	25
109.	МБДОУ "ДОБРЯНСКИЙ ДЕТСКИЙ САД №8"	МО Добрянский район	Добрянка	25
110.	МБДОУ "ПОЛАЗНЕНСКИЙ ДЕТСКИЙ САД №7"	МО Добрянский район	поселок городского типа Полазна	25
111.	МБДОУ ДЕТСКИЙ САД № 44	МО Кизеловский район	поселок Южный-Коспашский	25
112.	МБДОУ "ДЕТСКИЙ САД № 36"	МО Краснокамский район	Краснокамск	25
113.	МАДОУ "ДЕТСКИЙ САД № 35"	МО Краснокамский район	Краснокамск	25
114.	МБДОУ ДЕТСКИЙ САД "СОЛНЫШКО"	МО Октябрьский район	поселок городского типа Сарс	25
115.	МБДОУ ЦРР - Д/С "ЛИРА"	МО Осинский район	Оса	25
116.	МБДОУ ДС №8 "СОЛНЫШКО"	МО Осинский район	Оса	25
117.	МБДОУ ДЕТСКИЙ САД "ГНЕЗДЫШКО"	МО Очёрский район	город Очёр	25
118.	МАДОУ "БЕРШЕТСКИЙ ДЕТСКИЙ САД "УМКА"	МО Пермский район	село Бершеть	25
119.	МДОУ "КЛЮЧЕВСКОЙ ДЕТСКИЙ САД "РОДНИЧОК"	МО Суксунский район	село Ключи	25
120.	МДОУ СЫЗГАНСКИЙ ДЕТСКИЙ САД "ВАСИЛЕК"	МО Суксунский район	деревня Сызганка	25
121.	МДОУ "СУКСУНСКИЙ ДЕТСКИЙ САД "МАЛЫШОК"	МО Суксунский район	поселок городского типа Суксун	25
122.	МБДОУ Д/С № 28 "ЛЕСНАЯ СКАЗКА"	МО Чайковский район	Чайковский	25

123.	МБДОУ "ЕТЫШИНСКИЙ ДЕТСКИЙ САД"	МО Чернушинский район	Чернушка	25
124.	МБДОУ "ДЕТСКИЙ САД № 8"	МО Чусовской район	Чусовой	25
125.	МБДОУ "ДЕТСКИЙ САД № 4"	ГО ЗАТО Звездный	поселок городского типа Звёздный	24
126.	МАДОУ "ДЕТСКИЙ САД № 59"	ГО Кунгур	Кунгур	24
127.	МАДОУ "ДЕТСКИЙ САД № 247" Г. ПЕРМИ	ГО Пермь	Пермь	24
128.	МАДОУ "ЦРР - ДЕТСКИЙ САД № 49" Г. ПЕРМИ	ГО Пермь	Пермь	24
129.	МАДОУ "ДЕТСКИЙ САД № 418" Г. ПЕРМИ	ГО Пермь	Пермь	24
130.	МАДОУ "ДЕТСКИЙ САД № 419" Г. ПЕРМИ	ГО Пермь	Пермь	24
131.	МАДОУ "ЦЕНТР РАЗВИТИЯ РЕБЁНКА - ДЕТСКИЙ САД № 35" Г. ПЕРМИ	ГО Пермь	Пермь	24
132.	МАДОУ "ДЕТСКИЙ САД 12" Г. ПЕРМИ	ГО Пермь	Пермь	24
133.	МАДОУ "ДЕТСКИЙ САД № 352" Г. ПЕРМИ	ГО Пермь	Пермь	24
134.	МАДОУ "ДЕТСКИЙ САД № 9 "КЛЕНОК"	ГО Соликамск	Соликамск	24
135.	МБДОУ "ДЕТСКИЙ САД № 2" Г. ВЕРЕЩАГИНО	МО Верещагинский район	Верещагино	24
136.	МАДОУ ЦРР "ДДС № 16 "БЕРЕЗКА"	МО Добрянский район	Добрянка	24
137.	МБДОУ ЦРР - ДЕТСКИЙ САД № 16 Г. НЫТВА	МО Нытвенский район	Нытва	24
138.	МБДОУ ПАВЛОВСКИЙ ДЕТСКИЙ САД "ЗОЛОТОЙ КЛЮЧИК"	МО Очёрский район	поселок городского типа Павловский	24
139.	МДОУ ДЕТСКИЙ САД "БЕРЕЗКА" П. СУКСУН	МО Суксунский район	поселок городского типа Суксун	24
140.	МДОУ ПОЕДУГИНСКИЙ ДЕТСКИЙ САД "КОЛОСОК"	МО Суксунский район	деревня Поедуги	24
141.	ЦЕНТР РАЗВИТИЯ РЕБЕНКА - ЧАСТИНСКИЙ ДЕТСКИЙ САД	МО Частинский район	село Частые	24
142.	МБДОУ "ДЕТСКИЙ САД №25 "БУРАТИНО"	МО Чусовской район	Чусовой	24
143.	МБДОУ "ЦЕНТР РАЗВИТИЯ РЕБЕНКА - ДЕТСКИЙ САД № 74"	МО Чусовской район	Чусовой	24
144.	МАДОУ "ДЕТСКИЙ САД № 15"	ГО Березники	Березники	23
145.	МАДОУ "ДЕТСКИЙ САД № 7"	ГО Кунгур	Кунгур	23
146.	МАДОУ "ЦЕНТР РАЗВИТИЯ РЕБЕНКА - ДЕТСКИЙ САД № 134" Г. ПЕРМИ	ГО Пермь	Пермь	23
147.	МАДОУ "ДЕТСКИЙ САД № 317" Г. ПЕРМИ	ГО Пермь	Пермь	23
148.	МАДОУ "ДЕТСКИЙ САД № 364" Г. ПЕРМИ	ГО Пермь	Пермь	23

149.	МАДОУ "ДЕТСКИЙ САД №23" Г.ПЕРМИ	ГО Пермь	Пермь	23
150.	МАДОУ "ДЕТСКИЙ САД № 321" Г. ПЕРМИ	ГО Пермь	Пермь	23
151.	МАДОУ "ДЕТСКИЙ САД № 291" Г.ПЕРМИ	ГО Пермь	Пермь	23
152.	МАДОУ "ЦРР - Д/С №355 "ЧУЛПАН" Г. ПЕРМИ	ГО Пермь	Пермь	23
153.	МБДОУ "ДЕТСКИЙ САД № 281" Г.ПЕРМИ	ГО Пермь	Пермь	23
154.	МАДОУ "ДЕТСКИЙ САД № 90" Г. ПЕРМИ	ГО Пермь	Пермь	23
155.	МАДОУ " ЦРР - ДЕТСКИЙ САД № 46" Г. ПЕРМИ	ГО Пермь	Пермь	23
156.	МАДОУ "ЭВРИКА" Г.ПЕРМИ	ГО Пермь	Пермь	23
157.	МАДОУ "ДЕТСКИЙ САД № 44 "КОРАБЛИК"	ГО Соликамск	Соликамск	23
158.	МАДОУ "ДЕТСКИЙ САД № 36"	ГО Соликамск	Соликамск	23
159.	МАДОУ "КОЛОС"	МО Бардымский район	село Барда	23
160.	МБДОУ "ДЕТСКИЙ САД №7"	МО Верещагинский район	Верещагино	23
161.	МБДОУ "ДЕТСКИЙ САД "СОЛНЫШКО"	МО Гайнский район	поселок Гайны	23
162.	МАДОУ "Детский сад № 10"	МО Губахинский район	Губаха	23
163.	МАДОУ "ДЕТСКИЙ САД № 13"	МО Краснокамский район	Краснокамск	23
164.	МБДОУ "ДЕТСКИЙ САД № 31"	МО Краснокамский район	Краснокамск	23
165.	МБДОУ ДС "ЗОЛОТОЙ ПЕТУШОК"	МО Осинский район	Оса	23
166.	МБДОУ "ДЕТСКИЙ САД № 4"	МО Оханский район	Оханск	23
167.	МБДОУ "ДЕТСКИЙ САД № 2"	МО Оханский район	Оханск	23
168.	МБДОУ ДЕТСКИЙ САД "ЖАВОРОНОК"	МО Очёрский район	город Очёр	23
169.	МДОУ "САБАРСКИЙ ДЕТСКИЙ САД "РАДУГА"	МО Суксунский район	село Сабарка	23
170.	МБДОУ "БАБКИНСКИЙ ДЕТСКИЙ САД"	МО Частинский район	село Бабка	23
171.	МБДОУ "МАЙКОРСКИЙ ДЕТСКИЙ САД "РАДУГА""	МО Юсьвинский район	поселок Майкор	23
172.	МАДОУ "ДЕТСКИЙ САД № 4" Г.ПЕРМИ	ГО Пермь	Пермь	22
173.	МАДОУ "ЦЕНТР РАЗВИТИЯ РЕБЕНКА - ДЕТСКИЙ САД №112" Г. ПЕРМИ	ГО Пермь	Пермь	22
174.	МАДОУ "ЦЕНТР РАЗВИТИЯ РЕБЕНКА - ДЕТСКИЙ САД № 403" Г. ПЕРМИ	ГО Пермь	Пермь	22
175.	МАДОУ "ЦРР - ДЕТСКИЙ САД № 272" Г. ПЕРМИ	ГО Пермь	Пермь	22
176.	МАДОУ "ДЕТСКИЙ САД "ПАРМА" Г.ПЕРМИ	ГО Пермь	Пермь	22

177.	МАДОУ "ДЕТСКИЙ САД № 103" Г.ПЕРМИ	ГО Пермь	Пермь	22
178.	МАДОУ "ЦЕНТР РАЗВИТИЯ РЕБЕНКА - ДЕТСКИЙ САД № 298" Г.ПЕРМИ	ГО Пермь	Пермь	22
179.	МАДОУ "ДЕТСКИЙ САД № 404" Г.ПЕРМИ	ГО Пермь	Пермь	22
180.	МАДОУ "ДЕТСКИЙ САД №423" Г.ПЕРМИ	ГО Пермь	Пермь	22
181.	МБДОУ "ДЕТСКИЙ САД № 4"	МО Александровский район	Александровск	22
182.	МБДОУ "ДЕТСКИЙ САД № 20"	МО Александровский район	Александровск	22
183.	МБДОУ "ДЕТСКИЙ САД № 7"	МО Александровский район	Александровск	22
184.	МБДОУ "ЗЮКАЙСКИЙ ДЕТСКИЙ САД №3"	МО Верещагинский район	Верещагино	22
185.	МАДОУ "ДЕТСКИЙ САД №37" П. ТЕПЛАЯ ГОРА	МО Горнозаводский район	поселок городского типа Теплая Гора	22
186.	МБДОУ - детский сад № 9	МО Губахинский район	Губаха	22
187.	МБДОУ Д/С № 24	МО Кизеловский район	Кизел	22
188.	МБДОУ Д/С № 9	МО Кизеловский район	Кизел	22
189.	МКДОУ "ОСИНЦЕВСКИЙ ДЕТСКИЙ САД "ТОПОЛЁК"	МО Кишертский район	село Осинцево	22
190.	МБДОУ "ДЕТСКИЙ САД № 4"	МО Красновишерский район	Красновишерс к	22
191.	МБДОУ "ДЕТСКИЙ САД № 15"	МО Краснокамский район	Краснокамск	22
192.	МБДОУ "ДЕТСКИЙ САД № 7"	МО Краснокамский район	поселок Майский	22
193.	МБДОУ "ДЕТСКИЙ САД № 38"	МО Краснокамский район	Краснокамск	22
194.	МАДОУ "ДЕТСКИЙ САД № 11"	МО Краснокамский район	Краснокамск	22
195.	МБДОУ "ДЕТСКИЙ САД N 5"	МО Куединский район	поселок Куеда	22
196.	МБДОУ "ОШЬИНСКИЙ ДЕТСКИЙ САД"	МО Куединский район	село Ошья	22
197.	МАДОУ ДЕТСКИЙ САД "КОЛОСОК" СТ. ЧАЙКОВСКАЯ	МО Нытвенский район	поселок при станции Чайковская	22
198.	МБДОУ ДЕТСКИЙ САД №1 П. НОВОИЛЬИНСКИЙ	МО Нытвенский район	поселок городского типа Новоильински й	22

199.	МАДОУ ДЕТСКИЙ САД №4 Г. НЫТВА	МО Нытвенский район	Нытва	22
200.	МАДОУ ДЕТСКИЙ САД №13 Г. НЫТВА	МО Нытвенский район	Нытва	22
201.	МАДОУ ДЕТСКИЙ САД "МАЛЫШОК" П. НОВОИЛЬИНСКИЙ	МО Нытвенский район	поселок городского типа Новоильинский	22
202.	МАДОУ ДЕТСКИЙ САД №1 Г. НЫТВА	МО Нытвенский район	Нытва	22
203.	МБДОУ "ДС № 9 "АЛЁНКА"	МО Осинский район	Оса	22
204.	МАДОУ "КОНДРАТОВСКИЙ ДЕТСКИЙ САД "ЛАДОШКИ"	МО Пермский район	деревня Кондратово	22
205.	МАДОУ "РОДНИКОВСКИЙ ДЕТСКИЙ САД"	МО Соликамский район	село Родники	22
206.	МБДОУ "БАСИМСКИЙ ДЕТСКИЙ САД"	МО Соликамский район	поселок Басим	22
207.	МДОУ ТИСОВСКИЙ ДЕТСКИЙ САД "КАРУСЕЛЬ"	МО Суксунский район	село Тис	22
208.	МКДОУ "УИНСКИЙ ДЕТСКИЙ САД"	МО Уинский район	село Уинское	22
209.	МБДОУ "РЯБКОВСКИЙ ДЕТСКИЙ САД"	МО Чернушинский район	село Рябки	22
210.	МБДОУ "ЦРР - ДЕТСКИЙ САД № 14"	МО Чернушинский район	Чернушка	22
211.	МБДОУ "ЦЕНТР РАЗВИТИЯ РЕБЕНКА - ДЕТСКИЙ САД № 24"	МО Чусовской район	Чусовой	22
212.	"МБДОУ № 38"	МО Чусовской район	Чусовой	22
213.	МБДОУ "ДЕТСКИЙ САД № 17"	ГО Кудымкар	Кудымкар	21
214.	МАДОУ "ЦРР - ДЕТСКИЙ САД № 137" Г.ПЕРМИ	ГО Пермь	Пермь	21
215.	МАДОУ "ЦРР - ДЕТСКИЙ САД № 161" Г.ПЕРМИ	ГО Пермь	Пермь	21
216.	МБДОУ "ДЕТСКИЙ САД № 96" Г.ПЕРМИ	ГО Пермь	Пермь	21
217.	МАДОУ "ДЕТСКИЙ САД № 120" Г.ПЕРМИ	ГО Пермь	Пермь	21
218.	МАДОУ "ЦРР - ДЕТСКИЙ САД № 40" Г. ПЕРМИ	ГО Пермь	Пермь	21
219.	МАДОУ "ДЕТСКИЙ САД № 6" Г.ПЕРМИ	ГО Пермь	Пермь	21
220.	МАДОУ "ДЕТСКИЙ САД № 424" Г.ПЕРМИ	ГО Пермь	Пермь	21
221.	МАДОУ "ДЕТСКИЙ САД № 421 "ГАРМОНИЯ"" Г.ПЕРМИ	ГО Пермь	Пермь	21
222.	МАДОУ "ЦЕНТР РАЗВИТИЯ РЕБЕНКА - ДЕТСКИЙ САД № 268" Г.ПЕРМИ	ГО Пермь	Пермь	21
223.	МАДОУ "ДЕТСКИЙ САД № 90" "ОЛЯПКА" Г. ПЕРМИ	ГО Пермь	Пермь	21
224.	МАДОУ "ДЕТСКИЙ САД № 64" Г.ПЕРМИ	ГО Пермь	Пермь	21
225.	МАДОУ "ДЕТСКИЙ САД № 5"	ГО Соликамск	Соликамск	21

226.	МБДОУ "ДЕТСКИЙ САД № 21"	МО Александровский район	поселок Карьер-Известняк	21
227.	МБДОУ "ДЕТСКИЙ САД № 8"	МО Александровский район	Александровск	21
228.	МБДОУ "ДЕТСКИЙ САД № 19"	МО Александровский район	поселок городского типа Яйва	21
229.	МБДОУ "ЦРР - Д/С № 4"	МО Бардымский район	село Барда	21
230.	МБДОУ "БАРДЫМСКИЙ ДЕТСКИЙ САД № 6"	МО Бардымский район	село Барда	21
231.	МАДОУ "ДЕТСКИЙ САД №5" Г. ГОРНОЗАВОДСКА	МО Горнозаводский район	Горнозаводск	21
232.	МБДОУ "ДЕТСКИЙ САД № 32" П. ТЕПЛАЯ ГОРА	МО Горнозаводский район	поселок городского типа Теплая Гора	21
233.	МБДОУ "ДЕТСКИЙ САД № 8"	МО Губахинский район	поселок Углеуральский	21
234.	МАДОУ "ЦРР "ДДС № 15"	МО Добрянский район	Добрянка	21
235.	МАДОУ "ПОЛАЗНЕНСКИЙ ДЕТСКИЙ САД № 5"	МО Добрянский район	поселок городского типа Полазна	21
236.	МАДОУ "ПОЛАЗНЕНСКИЙ ДЕТСКИЙ САД №1"	МО Добрянский район	поселок городского типа Полазна	21
237.	МБДОУ "НЕРДВИНСКИЙ ДЕТСКИЙ САД"	МО Карагайский район	село Нердва	21
238.	МБДОУ ДЕТСКИЙ САД № 16	МО Кизеловский район	Кизел	21
239.	МБДОУ ДЕТСКИЙ САД № 35	МО Кизеловский район	поселок Северный Коспашский	21
240.	МАДОУ "ДЕТСКИЙ САД № 42"	МО Краснокамский район	Краснокамск	21
241.	МАДОУ "ДЕТСКИЙ САД № 1"	МО Краснокамский район	Краснокамск	21
242.	МБДОУ "ДЕТСКИЙ САД № 48"	МО Краснокамский район	Краснокамск	21
243.	МБДОУ "ДЕТСКИЙ САД №8"	МО Куединский район	поселок Куеда	21
244.	МБДОУ ДЕТСКИЙ САД С.ШЕРЬЯ	МО Нытвенский район	село Шерья	21
245.	МБДОУ ДЕТСКИЙ САД № 7 Г. НЫТВА	МО Нытвенский район	Нытва	21
246.	МКДОУ "КАРЬЕВСКИЙ ДЕТСКИЙ САД"	МО Ординский район	село Карьево	21
247.	МБДОУ "СЫЛВЕНСКИЙ ДЕТСКИЙ САД "ЖУРАВЛИК"	МО Пермский район	посёлок Сылва	21
248.	МБДОУ "ПОЛОВОДОВСКИЙ ДЕТСКИЙ САД"	МО Соликамский район	село Половодово	21
249.	МКДОУ Д/С "СЕМИЦВETИК" С. СУДА	МО Уинский район	село Суда	21

250.	МБДОУ "ЦРР - ДЕТСКИЙ САД № 8"	МО Чернушинский район	Чернушка	21
251.	МБДОУ "ДЕТСКИЙ САД № 13"	МО Чернушинский район	Чернушка	21
252.	МАДОУ "ЦРР - ДЕТСКИЙ САД № 7"	МО Чернушинский район	Чернушка	21
253.	МБДОУ "ДЕТСКИЙ САД № 55"	МО Чусовской район	Чусовой	21
254.	МАДОУ "ДЕТСКИЙ САД № 8"	ГО Кунгур	Кунгур	20
255.	МАДОУ "ЦЕНТР РАЗВИТИЯ РЕБЕНКА - ДЕТСКИЙ САД № 269" Г.ПЕРМИ	ГО Пермь	Пермь	20
256.	МАДОУ "ДЕТСКИЙ САД № 168" Г.ПЕРМИ	ГО Пермь	Пермь	20
257.	МАДОУ "ДЕТСКИЙ САД № 261" Г.ПЕРМИ	ГО Пермь	Пермь	20
258.	МАДОУ "ДЕТСКИЙ САД № 71" Г. ПЕРМИ	ГО Пермь	Пермь	20
259.	МАДОУ "ДЕТСКИЙ САД № 384" Г.ПЕРМИ	ГО Пермь	Пермь	20
260.	МАДОУ "ДЕТСКИЙ САД № 155" Г.ПЕРМИ	ГО Пермь	Пермь	20
261.	МАДОУ "ЦРР - ДЕТСКИЙ САД № 2" Г.ПЕРМИ	ГО Пермь	Пермь	20
262.	МБДОУ "ДЕТСКИЙ САД № 50" Г.ПЕРМИ	ГО Пермь	Пермь	20
263.	МАДОУ "ДЕТСКИЙ САД № 358" Г.ПЕРМИ	ГО Пермь	Пермь	20
264.	МАДОУ "ДЕТСКИЙ САД № 135" Г.ПЕРМИ	ГО Пермь	Пермь	20
265.	МАДОУ "ЦЕНТР РАЗВИТИЯ РЕБЕНКА - ДЕТСКИЙ САД № 378" Г. ПЕРМИ	ГО Пермь	Пермь	20
266.	МАДОУ "ДЕТСКИЙ САД № 244" Г.ПЕРМИ	ГО Пермь	Пермь	20
267.	МАДОУ "ДЕТСКИЙ САД № 2 "ЗЁРНЫШКО"	ГО Соликамск	Соликамск	20
268.	МАДОУ "ДЕТСКИЙ САД № 38"	ГО Соликамск	Соликамск	20
269.	МКДОУ "ДЕТСКИЙ САД № 17"	МО Александровский район	Александровск	20
270.	МБДОУ "ДЕТСКИЙ САД № 29"	МО Александровский район	Александровск	20
271.	МБДОУ "БОЛЬШЕСОСНОВСКИЙ ДЕТСКИЙ САД"	МО Большесосновский район	село Большая Соснова	20
272.	МБДОУ "ДЕТСКИЙ САД №8"	МО Верещагинский район	Верещагино	20
273.	МАДОУ "ДЕТСКИЙ САД № 1" Г. ГОРНОЗАВОДСКА	МО Горнозаводский район	Горнозаводск	20
274.	МБДОУ "ДЕТСКИЙ САД № 12"	МО Гремячинский район	Гремячинск	20
275.	МАДОУ ЦРР - ДЕТСКИЙ САД №6	МО Губахинский район	поселок Углеуральский	20

276.	МБДОУ "ДОБРЯНСКИЙ ДЕТСКИЙ САД № 19"	МО Добрянский район	Добрянка	20
277.	МБДОУ "КЛЮЧЕВСКОЙ ДЕТСКИЙ САД"	МО Добрянский район	деревня Завожик	20
278.	МАДОУ "ДОБРЯНСКИЙ ДЕТСКИЙ САД № 13"	МО Добрянский район	Добрянка	20
279.	МБДОУ ДЕТСКИЙ САД "ТЕРЕМОК"	МО Ильинский район	Чёрмоз	20
280.	МБДОУ № 15 "СКАЗКА"	МО Красновишерский район	Красновишерс к	20
281.	МБДОУ "ДЕТСКИЙ САД № 26"	МО Краснокамский район	Краснокамск	20
282.	МАДОУ "ДЕТСКИЙ САД № 39" МО "ЛГО"	МО Лысьвенский район	Лысьва	20
283.	МБДОУ ДЕТСКИЙ САД № 12 Г. НЫТВА	МО Нытвенский район	Нытва	20
284.	МБДОУ ДЕТСКИЙ САД С.МОКИНО	МО Нытвенский район	село Мокино	20
285.	МБДОУ ДЕТСКИЙ САД Д. Н- ГАРЕВАЯ	МО Нытвенский район	деревня Нижняя Гаревая	20
286.	МКДОУ ЩУЧЬЕ-ОЗЕРСКИЙ ДЕТСКИЙ САД "СКАЗКА"	МО Октябрьский район	посёлок городского типа Октябрьский	20
287.	МБДОУ ДЕТСКИЙ САД "АЛЁНУШКА"	МО Октябрьский район	посёлок городского типа Октябрьский	20
288.	МКДОУ "ШЛЯПНИКОВСКИЙ ДЕТСКИЙ САД"	МО Ординский район	село Шляпники	20
289.	МАДОУ "СЫЛВЕНСКИЙ ДЕТСКИЙ САД "РЯБИНКА"	МО Пермский район	посёлок Сылва	20
290.	МАДОУ "ГАМОВСКИЙ ДЕТСКИЙ САД "МОЗАИКА"	МО Пермский район	село Гамово	20
291.	МАДОУ "ТОХТУЕВСКИЙ ДЕТСКИЙ САД"	МО Соликамский район	село Тохтуево	20
292.	МДОУ ДЕТСКИЙ САД "КОЛОСОК" П.СУКСУН	МО Суксунский район	поселок городского типа Суксун	20
293.	МБДОУ Д/С № 17 "РОМАШКА"	МО Чайковский район	Чайковский	20
294.	МАДОУ Д/С № 27 "ЧЕБУРАШКА"	МО Чайковский район	Чайковский	20
295.	МБДОУ "ЗМЕЕВСКИЙ ДЕТСКИЙ САД"	МО Чагинский район	село Змеевка	20
296.	МБДОУ "АНАНЬИНСКИЙ ДЕТСКИЙ САД"	МО Чернушинский район	село Ананьино	20
297.	МБДОУ "ДЕТСКИЙ САД № 12"	МО Чернушинский район	Чернушка	20
298.	МБДОУ "ДЕМЕНЕВСКИЙ ДЕТСКИЙ САД"	МО Чернушинский район	село Деменево	20
299.	МАДОУ "ДЕТСКИЙ САД № 4"	МО Чернушинский район	Чернушка	20

300.	МБДОУ "ДЕТСКИЙ САД № 34"	МО Чусовской район	поселок городского типа Лямино	20
301.	МБДОУ "ДЕТСКИЙ САД № 6"	МО Чусовской район	Чусовой	20
302.	МБДОУ "ДЕТСКИЙ САД № 27"	МО Чусовской район	Чусовой	20
303.	МБДОУ "ЮСЬВИНСКИЙ ДЕТСКИЙ САД "СКАЗКА"	МО Юсьвинский район	село Юсьва	20
304.	МАДОУ "ДЕТСКИЙ САД № 68"	ГО Березники	Березники	19
305.	МБДОУ ДЕТСКИЙ САД "ЗВЁЗДОЧКА"	ГО ЗАТО Звездный	поселок городского типа Звёздный	19
306.	МБДОУ "ДЕТСКИЙ САД № 27"	ГО Кудымкар	Кудымкар	19
307.	МАДОУ "ДЕТСКИЙ САД № 305" Г.ПЕРМИ	ГО Пермь	Пермь	19
308.	МБДОУ "ДЕТСКИЙ САД № 92" Г. ПЕРМИ	ГО Пермь	Пермь	19
309.	МБДОУ "ЦРР - ДЕТСКИЙ САД № 415" Г. ПЕРМИ	ГО Пермь	Пермь	19
310.	МАДОУ "ДЕТСКИЙ САД № 55" Г. ПЕРМИ	ГО Пермь	Пермь	19
311.	МАДОУ "ЦРР-ДЕТСКИЙ САД № 152" Г.ПЕРМИ	ГО Пермь	Пермь	19
312.	МАДОУ "ЦЕНТР РАЗВИТИЯ РЕБЕНКА - ДЕТСКИЙ САД № 394" Г. ПЕРМИ	ГО Пермь	Пермь	19
313.	МАДОУ "ЦРР - ДЕТСКИЙ САД № 210" Г.ПЕРМИ	ГО Пермь	Пермь	19
314.	МАДОУ "ЦРР - ДЕТСКИЙ САД № 397" Г. ПЕРМИ	ГО Пермь	Пермь	19
315.	МАДОУ "ДЕТСКИЙ САД № 238" Г.ПЕРМИ	ГО Пермь	Пермь	19
316.	МАДОУ "ДЕТСКИЙ САД № 287" Г.ПЕРМИ	ГО Пермь	Пермь	19
317.	МАДОУ"ЦРР - ДЕТСКИЙ САД № 47" Г. ПЕРМИ	ГО Пермь	Пермь	19
318.	МАДОУ "ДЕТСКИЙ САД № 312" Г. ПЕРМИ	ГО Пермь	Пермь	19
319.	МБДОУ "ДЕТСКИЙ САД № 23"	МО Александровский район	поселок городского типа Яйва	19
320.	МБДОУ "ДЕТСКИЙ САД № 6" П. ЯЙВА	МО Александровский район	поселок городского типа Яйва	19
321.	МБДОУ "ДЕТСКИЙ САД № 2"	МО Губахинский район	Губаха	19
322.	МБДОУ "ДОБРЯНСКИЙ ДЕТСКИЙ САД №21"	МО Добрянский район	Добрянка	19
323.	МКДОУ "ПОСАДСКИЙ ДЕТСКИЙ САД № 6"	МО Кишертский район	село Посад	19
324.	МБДОУ "ДЕТСКИЙ САД № 40"	МО Краснокамский район	поселок Майский	19
325.	МБДОУ "ДЕТСКИЙ САД № 5"	МО Краснокамский район	Краснокамск	19
326.	МБДОУ "СТАРО-ШАГИРТСКИЙ ДЕТСКИЙ САД"	МО Куединский район	село Старый Шагирт	19

327.	МБДОУ "ДЕТСКИЙ САД №2"	МО Куединский район	поселок Куеда	19
328.	МКДОУ "БОЛЬШЕТАЛМАЗСКИЙ ДЕТСКИЙ САД"	МО Куединский район	село Большой Талмаз	19
329.	МБДОУ "БОЛЬШЕГОНДЫРСКИЙ ДЕТСКИЙ САД"	МО Куединский район	село Большой Гондыр	19
330.	МБДОУ "ФЕДОРОВСКИЙ ДС"	МО Куединский район	село Ошья	19
331.	МБДОУ "ДЕТСКИЙ САД № 17"	МО Лысьвенский район	Лысьва	19
332.	МАДОУ "ЦРР-ДЕТСКИЙ САД № 21" МО "ЛГО"	МО Лысьвенский район	Лысьва	19
333.	МБДОУ ДЕТСКИЙ САД №14	МО Нытвенский район	Нытва	19
334.	МБДОУ ДЕТСКИЙ САД Д. БЕЛОБОРОДОВО	МО Нытвенский район	деревня Белобородово	19
335.	МБДОУ ДЕТСКИЙ САД "СНЕЖИНКА"	МО Октябрьский район	посёлок городского типа Октябрьский	19
336.	МБДОУ "ДЕТСКИЙ САД "РАДУГА"	МО Октябрьский район	посёлок городского типа Октябрьский	19
337.	МБДОУ ДЕТСКИЙ САД "ЁЛОЧКА"	МО Октябрьский район	посёлок городского типа Октябрьский	19
338.	МБДОУ ДЕТСКИЙ САД "БЕРЕЗКА"	МО Очёрский район	город Очёр	19
339.	МАДОУ "ГАМОВСКИЙ ДЕТСКИЙ САД "РАДУГА"	МО Пермский район	село Гамово	19
340.	МАДОУ "ЛОБАНОВСКИЙ ДЕТСКИЙ САД "СОЛНЕЧНЫЙ ГОРОД"	МО Пермский район	село Лобаново	19
341.	МБДОУ "САВИЧЕВСКИЙ ДЕТСКИЙ САД"	МО Сивинский район	деревня Савичи	19
342.	МБДОУ Д/С № 4 "БЕРЕЗКА"	МО Чайковский район	Чайковский	19
343.	МАДОУ "НЫРОБСКИЙ ДЕТСКИЙ САД"	МО Чердынский район	поселок городского типа Ныроб	19
344.	МАДОУ "КЕРЧЕВСКИЙ ДЕТСКИЙ САД"	МО Чердынский район	поселок Керчевский	19
345.	МБДОУ "РАКИНСКИЙ ДЕТСКИЙ САД"	МО Чернушинский район	село Павловка	19
346.	МБДОУ "ТРУШНИКОВСКИЙ ДЕТСКИЙ САД"	МО Чернушинский район	село Трушники	19
347.	МБДОУ "ЦРР - ДЕТСКИЙ САД № 15"	МО Чернушинский район	Чернушка	19
348.	МБДОУ "ЦЕНТР РАЗВИТИЯ - ДЕТСКИЙ САД №1 "ВАСИЛЁК"	МО Чусовской район	Чусовой	19
349.	МБДОУ "ДЕТСКИЙ САД № 99"	МО Чусовской район	Чусовой	19
350.	МБДОУ "ДЕТСКИЙ САД № 28"	ГО Кудымкар	Кудымкар	18
351.	МАДОУ "ДЕТСКИЙ САД № 28"	ГО Пермь	Пермь	18

	Г.ПЕРМИ			
352.	МАДОУ "ДЕТСКИЙ САД № 393" Г. ПЕРМИ	ГО Пермь	Пермь	18
353.	МАДОУ "ЦЕНТР РАЗВИТИЯ РЕБЕНКА - ДЕТСКИЙ САД № 178" Г. ПЕРМИ	ГО Пермь	Пермь	18
354.	МАДОУ "ЦЕНТР РАЗВИТИЯ РЕБЕНКА - ДЕТСКИЙ САД № 176" Г. ПЕРМИ	ГО Пермь	Пермь	18
355.	МАДОУ "ДЕТСКИЙ САД №11" Г.ПЕРМИ	ГО Пермь	Пермь	18
356.	МАДОУ "ДЕТСКИЙ САД № 422" Г.ПЕРМИ	ГО Пермь	Пермь	18
357.	МАДОУ "ДЕТСКИЙ САД № 162" Г. ПЕРМИ	ГО Пермь	Пермь	18
358.	МАДОУ "ДЕТСКИЙ САД № 39" Г. ПЕРМИ	ГО Пермь	Пермь	18
359.	МБДОУ "ЦЕНТР РАЗВИТИЯ РЕБЕНКА - ДЕТСКИЙ САД № 387" Г. ПЕРМИ	ГО Пермь	Пермь	18
360.	МАДОУ "ЦРР - ДЕТСКИЙ САД № 239" Г. ПЕРМИ	ГО Пермь	Пермь	18
361.	МАДОУ "ДЕТСКИЙ САД №319" Г.ПЕРМИ	ГО Пермь	Пермь	18
362.	МАДОУ "ДЕТСКИЙ САД № 187" Г.ПЕРМИ	ГО Пермь	Пермь	18
363.	МАДОУ "ДЕТСКИЙ САД № 209" Г.ПЕРМИ	ГО Пермь	Пермь	18
364.	МАДОУ "ДЕТСКИЙ САД № 94" Г. ПЕРМИ	ГО Пермь	Пермь	18
365.	МАДОУ "ДЕТСКИЙ САД № 368" Г.ПЕРМИ	ГО Пермь	Пермь	18
366.	МАДОУ "ДЕТСКИЙ САД № 85" Г.ПЕРМИ	ГО Пермь	Пермь	18
367.	МАДОУ "ДЕТСКИЙ САД № 46 "ЗОЛОТОЙ КЛЮЧИК"	ГО Соликамск	Соликамск	18
368.	МБДОУ "ДЕТСКИЙ САД № 2"	МО Александровский район	Александровск	18
369.	МБДОУ "ДЕТСКИЙ САД № 30"	МО Александровский район	поселок городского типа Всеволодо- Вильва	18
370.	МБДОУ "БАРДЫМСКИЙ ДЕТСКИЙ САД "РАДУГА"	МО Бардымский район	село Барда	18
371.	МБДОУ "БЕРЕЗОВСКИЙ ДЕТСКИЙ САД №4"	МО Берёзовский район	село Берёзовка	18
372.	МБДОУ "АСОВСКИЙ ДЕТСКИЙ САД"	МО Берёзовский район	село Асово	18
373.	МБДОУ "ВОЗНЕСЕНСКИЙ ДЕТСКИЙ САД"	МО Верещагинский район	село Вознесенское	18
374.	МБДОУ "СЕПЫЧЕВСКИЙ ДЕТСКИЙ САД"	МО Верещагинский район	село Сепыч	18

375.	МБДОУ "ДЕТСКИЙ САД "КАМУШКА"	МО Гайнский район	поселок Гайны	18
376.	МАДОУ "ДЕТСКИЙ САД № 10" Г. ГОРНОЗАВОДСКА	МО Горнозаводский район	Горнозаводск	18
377.	МБДОУ ДЕТСКИЙ САД № 8 "МОЗАИКА" Г.ГРЕМЯЧИНСКА	МО Гремячинский район	Гремячинск	18
378.	МАДОУ "ЦРР "ДЕТСКИЙ САД № 11 Г.ДОБРЯНКА"	МО Добрянский район	Добрянка	18
379.	МАДОУ "ДИВЬИНСКИЙ ДЕТСКИЙ САД"	МО Добрянский район	Добрянка	18
380.	МБДОУ Д/С № 3	МО Кизеловский район	Кизел	18
381.	МБДОУ КОЧЕВСКИЙ ДЕТСКИЙ САД "СИЛЬКАНОК"	МО Кочевский район	село Кочевое	18
382.	МБДОУ № 14	МО Красновишерский район	Красновишерс к	18
383.	МБДОУ "ДЕТСКИЙ САД № 46"	МО Краснокамский район	Краснокамск	18
384.	МАДОУ "ДЕТСКИЙ САД № 24"	МО Краснокамский район	Краснокамск	18
385.	МАДОУ "ДЕТСКИЙ САД № 49"	МО Краснокамский район	Краснокамск	18
386.	МБДОУ "БОЛЬШЕКУСТОВСКИЙ ДЕТСКИЙ САД"	МО Куединский район	село Большие Кусты	18
387.	МБДОУ "ГОЛДЫРЕВСКИЙ ДЕТСКИЙ САД"	МО Кунгурский район	поселок Голдыревский	18
388.	МБДОУ Д/С № 2 СТ. ГРИГОРЬЕВСКАЯ	МО Нытвенский район	поселок при станции Григорьевская	18
389.	МКДОУ "КОЛТАЕВСКИЙ ДЕТСКИЙ САД"	МО Октябрьский район	посёлок городского типа Октябрьский	18
390.	МКДОУ "САМАРОВСКИЙ ДЕТСКИЙ САД"	МО Октябрьский район	посёлок городского типа Октябрьский	18
391.	МКДОУ "ИШИМОВСКИЙ ДЕТСКИЙ САД"	МО Октябрьский район	село Ишимово	18
392.	МКДОУ "СНЕЖНЫЙ ДЕТСКИЙ САД"	МО Октябрьский район	село Снежное	18
393.	МКДОУ "ОРДИНСКИЙ ДЕТСКИЙ САД №2"	МО Ординский район	село Орда	18
394.	МКДОУ "ОРДИНСКИЙ ДЕТСКИЙ САД №1"	МО Ординский район	село Орда	18
395.	МАДОУ "ДЕТСКИЙ САД "ПЕТУШОК"	МО Оханский район	Оханск	18
396.	МБДОУ "УСТЬ-КАЧКИНСКИЙ ДЕТСКИЙ САД "ОГОНЕК"	МО Пермский район	село Усть- Качка	18
397.	МБДОУ "НИЖНЕМУЛЛИНСКИЙ ДЕТСКИЙ САД "СВЕТЛЯЧОК"	МО Пермский район	деревня Петровка	18
398.	МБДОУ "ПЕРВОМАЙСКИЙ ДЕТСКИЙ САД"	МО Сивинский район	село Сива	18
399.	МБДОУ "ЧЕРНОВСКОЙ ДЕТСКИЙ САД"	МО Соликамский район	посёлок Чёрное	18

400.	МБДОУ Д/С № 32 "ЗОРЕНЬКА"	МО Чайковский район	Чайковский	18
401.	МАДОУ Д/С № 34 "ЛУКОМОРЬЕ"	МО Чайковский район	Чайковский	18
402.	МБДОУ "ЦЕНТР РАЗВИТИЯ РЕБЕНКА - НОЖОВСКИЙ ДЕТСКИЙ САД"	МО Частинский район	село Ножовка	18
403.	МБДОУ "ШАБУРОВСКИЙ ДЕТСКИЙ САД"	МО Частинский район	деревня Шабурь	18
404.	МАДОУ "ДЕТСКИЙ САД № 1"	МО Чердынский район	Чердынь	18
405.	МАДОУ "ДЕТСКИЙ САД № 3"	МО Чердынский район	Чердынь	18
406.	МБДОУ "ДЕТСКИЙ САД № 1"	МО Чернушинский район	Чернушка	18
407.	МБДОУ "ДЕТСКИЙ САД № 11"	МО Чернушинский район	Чернушка	18
408.	МБДОУ "ТАУШИНСКИЙ ДЕТСКИЙ САД"	МО Чернушинский район	село Тауш	18
409.	МБДОУ "ДЕТСКИЙ САД № 11"	МО Чусовской район	Чусовой	18
410.	"МБДОУ №7"	МО Чусовской район	Чусовой	18
411.	МБДОУ "ДЕТСКИЙ САД № 19"	МО Чусовской район	Чусовой	18
412.	МБДОУ № 48	МО Чусовской район	поселок Саламатово	18
413.	МБДОУ "ПОЖВИНСКИЙ ДЕТСКИЙ САД "БЕРЕЗКА"	МО Юсьвинский район	поселок Пожва	18
414.	МБДОУ "ЮСЬВИНСКИЙ ДЕТСКИЙ САД "УЛЫБКА"	МО Юсьвинский район	село Юсьва	18
415.	МАДОУ "КОМПАС" Г.ПЕРМИ	ГО Пермь	Пермь	17
416.	МАДОУ "ЦЕНТР РАЗВИТИЯ РЕБЕНКА - ДЕТСКИЙ САД № 410" Г.ПЕРМИ	ГО Пермь	Пермь	17
417.	МАДОУ "ЦЕНТР РАЗВИТИЯ РЕБЕНКА - ДЕТСКИЙ САД № 67" Г.ПЕРМИ	ГО Пермь	Пермь	17
418.	МАДОУ "ЦЕНТР РАЗВИТИЯ РЕБЕНКА - ДЕТСКИЙ САД № 108" Г.ПЕРМИ	ГО Пермь	Пермь	17
419.	МАДОУ "ДЕТСКИЙ САД № 318" Г.ПЕРМИ	ГО Пермь	Пермь	17
420.	МАДОУ "ЦЕНТР РАЗВИТИЯ РЕБЕНКА - ДЕТСКИЙ САД № 20" Г.ПЕРМИ	ГО Пермь	Пермь	17
421.	МАДОУ "ДЕТСКИЙ САД №265" Г.ПЕРМИ	ГО Пермь	Пермь	17
422.	МАДОУ "ЦЕНТР РАЗВИТИЯ РЕБЕНКА - ДЕТСКИЙ САД № 69" Г.ПЕРМИ	ГО Пермь	Пермь	17
423.	МАДОУ "ЦРР - ДЕТСКИЙ САД № 371" Г. ПЕРМИ	ГО Пермь	Пермь	17
424.	МАДОУ "ДЕТСКИЙ САД № 195 - ЦЕНТР РАЗВИТИЯ РЕБЕНКА" Г.ПЕРМИ	ГО Пермь	Пермь	17

425.	МАДОУ "ЦРР - ДЕТСКИЙ САД № 29" Г. ПЕРМИ	ГО Пермь	Пермь	17
426.	МАДОУ "ДЕТСКИЙ САД №400" Г.ПЕРМИ	ГО Пермь	Пермь	17
427.	МАДОУ "ДЕТСКИЙ САД N 70" Г.ПЕРМИ	ГО Пермь	Пермь	17
428.	МАДОУ "ДЕТСКИЙ САД № 363" Г.ПЕРМИ	ГО Пермь	Пермь	17
429.	МАДОУ "ДЕТСКИЙ САД № 296" Г.ПЕРМИ	ГО Пермь	Пермь	17
430.	МАДОУ "ДЕТСКИЙ САД № 20"	ГО Соликамск	Соликамск	17
431.	МАДОУ "ДЕТСКИЙ САД № 17"	ГО Соликамск	Соликамск	17
432.	МБДОУ "ДЕТСКИЙ САД № 6"	МО Александровский район	Александровск	17
433.	МКДОУ "ДЕТСКИЙ САД № 9"	МО Александровский район	поселок Лытвенский	17
434.	МБДОУ "ДЕТСКИЙ САД № 1"	МО Александровский район	Александровск	17
435.	МБДОУ ДЕТСКИЙ САД № 3	МО Губахинский район	Губаха	17
436.	МБДОУ "ДОБРЯНСКИЙ ДЕТСКИЙ САД № 20"	МО Добрянский район	Добрянка	17
437.	МБДОУ "ЛИПОВСКИЙ ДЕТСКИЙ САД"	МО Добрянский район	поселок Липово	17
438.	МБДОУ № 11	МО Красновишерский район	Красновишерск	17
439.	МКДОУ "ЗЕМПЛЯГШСКИЙ ДЕТСКИЙ САД"	МО Куединский район	село Земплягаш	17
440.	МБДОУ "КАЛИНИНСКИЙ ДЕТСКИЙ САД"	МО Кунгурский район	село Калинино	17
441.	МБДОУ "ДЕТСКИЙ САД № 38"	МО Лысьвенский район	Лысьва	17
442.	МАДОУ "ДЕТСКИЙ САД № 27"	МО Лысьвенский район	Лысьва	17
443.	МКДОУ "ВЕРХ-ТЮШЕВСКОЙ ДЕТСКИЙ САД"	МО Октябрьский район	деревня Верх-Тюш	17
444.	МКДОУ "ТЮШЕВСКОЙ ДЕТСКИЙ САД"	МО Октябрьский район	посёлок городского типа Октябрьский	17
445.	МБДОУ "ДЕТСКИЙ САД ИМ. КИРОВА"	МО Октябрьский район	посёлок городского типа Октябрьский	17
446.	МКДОУ "УРАЗМЕТЬЕВСКИЙ ДЕТСКИЙ САД"	МО Октябрьский район	посёлок городского типа Октябрьский	17
447.	МБДОУ "ДЕТСКИЙ САД "РОДНИЧОК"	МО Оханский район	Оханск	17
448.	МБДОУ ДЕТСКИЙ САД	МО Очёрский район	город Очёр	17

	"СОЛНЫШКО"			
449.	МБДОУ "ПЛАТОШИНСКИЙ ДЕТСКИЙ САД "СОЛНЫШКО"	МО Пермский район	село Платошино	17
450.	МДОУ ЮГО-КАМСКИЙ ДЕТСКИЙ САД № 3	МО Пермский район	поселок городского типа Юго- Камский	17
451.	МБДОУ "УСТЬ-БУБИНСКИЙ ДЕТСКИЙ САД"	МО Сивинский район	село Усть-Буб	17
452.	МБДОУ "СИВИНСКИЙ ДЕТСКИЙ САД №2"	МО Сивинский район	село Сива	17
453.	МБДОУ "СИВИНСКИЙ ДЕТСКИЙ САД №1 "МАЛЫШОК"	МО Сивинский район	село Сива	17
454.	МАДОУ Д/С № 1 "ЖУРАВУШКА"	МО Чайковский район	Чайковский	17
455.	МБДОУ Д/С С. ФОКИ "СВЕТЛЯЧОК"	МО Чайковский район	Чайковский	17
456.	МБДОУ Д/С "СКАЗКА" С. Б. БУКОР	МО Чайковский район	село Большой Букор	17
457.	МАДОУ "ВИЛЬГОРТСКИЙ ДС"	МО Чердынский район	село Вильгорт	17
458.	МБДОУ "КАЛИНОВСКИЙ ДЕТСКИЙ САД"	МО Чернушинский район	село Калиновка	17
459.	МБДОУ "БЕДРЯЖИНСКИЙ ДЕТСКИЙ САД"	МО Чернушинский район	село Бедряж	17
460.	МБДОУ "ДЕТСКИЙ САД №30 "БЕРЕЗКА"	МО Чусовской район	Чусовой	17
461.	МБДОУ "ДЕТСКИЙ САД № 47"	МО Чусовской район	Чусовой	17
462.	МБДОУ "ЮРЛИНСКИЙ ДЕТСКИЙ САД №1"	МО Юрлинский район	село Юрла	17
463.	МБДОУ "МАЙКОРСКИЙ ДЕТСКИЙ САД №1"	МО Юсьвинский район	поселок Майкор	17
464.	МАДОУ "ЦРР - Д/С 417" Г. ПЕРМИ	ГО Пермь	Пермь	16
465.	МБДОУ "ДЕТСКИЙ САД №199" Г. ПЕРМИ	ГО Пермь	Пермь	16
466.	МАДОУ "ДЕТСКИЙ САД № 87" Г. ПЕРМИ	ГО Пермь	Пермь	16
467.	МАДОУ "ДЕТСКИЙ САД № 412" Г. ПЕРМИ	ГО Пермь	Пермь	16
468.	МАДОУ "ЦЕНТР РАЗВИТИЯ РЕБЁНКА - ДЕТСКИЙ САД № 100" Г. ПЕРМИ	ГО Пермь	Пермь	16
469.	МАДОУ "ДЕТСКИЙ САД № 111" Г. ПЕРМИ	ГО Пермь	Пермь	16
470.	МАДОУ "ДЕТСКИЙ САД № 390" Г. ПЕРМИ	ГО Пермь	Пермь	16
471.	МБДОУ "ПУТИНСКИЙ ДЕТСКИЙ САД"	МО Верещагинский район	поселок Путино	16
472.	МБДОУ "ДЕТСКИЙ САД №89"	МО Верещагинский район	Верещагино	16
473.	МАДОУ "ДЕТСКИЙ САД №6" Г. ГОРНОЗАВОДСКА	МО Горнозаводский район	Горнозаводск	16
474.	МБДОУ "ДЕТСКИЙ САД № 36" П. ПРОМЫСЛА	МО Горнозаводский район	поселок городского	16

			типа Промысла	
475.	МКДОУ "ДЕТСКИЙ САД № 19"	МО Гремячинский район	посёлок Юбилейный	16
476.	МБДОУ "ДЕТСКИЙ САД "ФАНТАЗЕРЫ"	МО Гремячинский район	Гремячинск	16
477.	МБДОУ "ОБВИНСКИЙ ДЕТСКИЙ САД"	МО Карагайский район	село Обвинск	16
478.	МБДОУ № 5 "СВЕТЛЯЧОК"	МО Красновишерский район	Красновишерск	16
479.	ДОУ ДЕТСКИЙ САД № 12	МО Красновишерский район	Красновишерск	16
480.	МБДОУ № 6	МО Красновишерский район	Красновишерск	16
481.	МБДОУ "ДЕТСКИЙ САД № 1"	МО Красновишерский район	Красновишерск	16
482.	МБДОУ Д/С "ПЕТУШОК" С. ГРИГОРЬЕВСКОЕ	МО Нытвенский район	село Григорьевское	16
483.	МБДОУ ДЕТСКИЙ САД Д. ГРУНИ	МО Нытвенский район	деревня Груни	16
484.	МКДОУ "ТЮИНСКИЙ ДЕТСКИЙ САД"	МО Октябрьский район	село Тюинск	16
485.	МКДОУ "АТНЯГУЗИНСКИЙ ДЕТСКИЙ САД"	МО Октябрьский район	деревня Атнягузи	16
486.	МКДОУ "ОРДИНСКИЙ ДЕТСКИЙ САД №3"	МО Ординский район	село Орда	16
487.	МКДОУ "АШАПСКИЙ ДЕТСКИЙ САД"	МО Ординский район	село Ашاپ	16
488.	МКДОУ "РУБЕЖОВСКИЙ ДЕТСКИЙ САД"	МО Ординский район	село Орда	16
489.	МБДОУ ПАВЛОВСКИЙ ДЕТСКИЙ САД "РОМАШКА"	МО Очерский район	поселок городского типа Павловский	16
490.	МБДОУ "КОНИПЛОТНИЧЕСКИЙ ДЕТСКИЙ САД"	МО Сивинский район	село Буб	16
491.	МБДОУ "КРАСНОБЕРЕЖСКИЙ ДЕТСКИЙ САД"	МО Соликамский район	поселок Красный Берег	16
492.	МБДОУ "ЧАСТИНСКИЙ ДЕТСКИЙ САД"	МО Частинский район	село Частые	16
493.	МАДОУ "ДЕТСКИЙ САД "РЯБИНКА"	МО Чердынский район	поселок Рябинино	16
494.	МАДОУ "БОНДЮЖСКИЙ ДЕТСКИЙ САД "ЛЕСОВИЧОК"	МО Чердынский район	село Бондюг	16
495.	МБДОУ "ЦРР - ДЕТСКИЙ САД № 9"	МО Чернушинский район	Чернушка	16
496.	МБДОУ "ПАВЛОВСКИЙ ДЕТСКИЙ САД"	МО Чернушинский район	село Павловка	16
497.	МБДОУ "АЗИНСКИЙ ДЕТСКИЙ САД"	МО Чернушинский район	Чернушка	16
498.	МБДОУ "КРОХАЛЕВСКИЙ ДЕТСКИЙ САД"	МО Юсьвинский район	село Крохалево	16
499.	МБДОУ "ДЕТСКИЙ САД № 14"	ГО Кудымкар	Кудымкар	15

500.	МБДОУ "ДЕТСКИЙ САД № 19"	ГО Кудымкар	Кудымкар	15
501.	МАДОУ "ДЕТСКИЙ САД № 22" Г. ПЕРМИ	ГО Пермь	Пермь	15
502.	МАДОУ "ДЕТСКИЙ САД № 24" Г. ПЕРМИ	ГО Пермь	Пермь	15
503.	МАДОУ "ДЕТСКИЙ САД № 203" Г.ПЕРМИ	ГО Пермь	Пермь	15
504.	МАДОУ "ДЕТСКИЙ САД № 369" Г.ПЕРМИ	ГО Пермь	Пермь	15
505.	МАДОУ "ДЕТСКИЙ САД № 347" Г.ПЕРМИ	ГО Пермь	Пермь	15
506.	МАДОУ "ЦЕНТР РАЗВИТИЯ РЕБЕНКА - ДЕТСКИЙ САД № 335" Г. ПЕРМИ	ГО Пермь	Пермь	15
507.	МАДОУ "ДЕТСКИЙ САД № 227" Г.ПЕРМИ	ГО Пермь	Пермь	15
508.	МАДОУ "ДЕТСКИЙ САД № 273" Г.ПЕРМИ	ГО Пермь	Пермь	15
509.	МАДОУ "ДЕТСКИЙ САД № 278 " Г. ПЕРМИ	ГО Пермь	Пермь	15
510.	МАДОУ "ДЕТСКИЙ САД №48"	ГО Соликамск	Соликамск	15
511.	МБДОУ "ДЕТСКИЙ САД № 18"	МО Александровский район	поселок городского типа Яйва	15
512.	МАДОУ "ДЕТСКИЙ САД № 19" П. КУСЬЕ-АЛЕКСАНДРОВСКИЙ	МО Горнозаводский район	поселок городского типа Кусье-Александровский	15
513.	МБДОУ "САВИНСКИЙ ДЕТСКИЙ САД"	МО Карагайский район	деревня Савино	15
514.	МБДОУ Д/С № 11	МО Кизеловский район	Кизел	15
515.	МАДОУ "БЕЛОЕВСКИЙ ДЕТСКИЙ САД"	МО Кудымкарский район	село Белоево	15
516.	МКДОУ "УЗЯРСКИЙ ДЕТСКИЙ САД"	МО Куединский район	деревня Кипчак	15
517.	МБДОУ "КИРГИНСКИЙ ДЕТСКИЙ САД"	МО Куединский район	деревня Кирга	15
518.	МКДОУ "ПЕТРОПАВЛОВСКИЙ ДЕТСКИЙ САД"	МО Октябрьский район	село Петропавловск	15
519.	МКДОУ "РЕДЬКИНСКИЙ ДЕТСКИЙ САД"	МО Октябрьский район	деревня Редькино	15
520.	МКДОУ "ЕНАПАЕВСКИЙ ДЕТСКИЙ САД"	МО Октябрьский район	посёлок городского типа Октябрьский	15
521.	МКДОУ "ЛЕУНСКИЙ ДЕТСКИЙ САД"	МО Октябрьский район	село Леун	15
522.	МБДОУ "БУБИНСКИЙ ДЕТСКИЙ САД "СВЕТЛЯЧОК"	МО Сивинский район	село Буб	15
523.	МБДОУ "ЦРР - ДЕТСКИЙ САД № 2"	МО Чернушинский район	Чернушка	15
524.	МБДОУ "ОРЕХОВОГОРСКИЙ	МО Чернушинский	поселок	15

	ДЕТСКИЙ САД"	район	Орехова Гора	
525.	МБДОУ "АТНЯШИНСКИЙ ДЕТСКИЙ САД"	МО Чернушинский район	деревня Атняшка	15
526.	МБДОУ "ДЕТСКИЙ САД № 12 "ЯГОДКА"	МО Чусовской район	Чусовой	15
527.	"МБДОУ № 15"	МО Чусовской район	поселок Скальный	15
528.	МБДОУ "ЮРЛИНСКИЙ ДЕТСКИЙ САД №5"	МО Юрлинский район	село Юрла	15
529.	МБДОУ "ДЕТСКИЙ САД № 22"	ГО Кудымкар	Кудымкар	14
530.	МАДОУ "ДЕТСКИЙ САД № 36" Г.ПЕРМИ	ГО Пермь	Пермь	14
531.	МАДОУ "ДЕТСКИЙ САД № 167" Г.ПЕРМИ	ГО Пермь	Пермь	14
532.	МАДОУ "ДЕТСКИЙ САД № 63" Г.ПЕРМИ	ГО Пермь	Пермь	14
533.	МАДОУ "ДЕТСКИЙ САД № 361" Г. ПЕРМИ	ГО Пермь	Пермь	14
534.	МБДОУ "ЛЕНИНСКИЙ ДЕТСКИЙ САД"	МО Верещагинский район	поселок Ленино	14
535.	МБДОУ "Детский сад № 33"	МО Губахинский район	поселок Углеуральский	14
536.	МБДОУ "ЦЕНТР РАЗВИТИЯ РЕБЕНКА - КАРАГАЙСКИЙ ДЕТСКИЙ САД №3"	МО Карагайский район	село Карагай	14
537.	МБДОУ ЦРР "КАРАГАЙСКИЙ ДЕТСКИЙ САД №5"	МО Карагайский район	село Карагай	14
538.	МБДОУ Д/С № 6	МО Кизеловский район	Кизел	14
539.	МБДОУ "АРЯЖСКИЙ ДЕТСКИЙ САД"	МО Куединский район	село Аряж	14
540.	МКДОУ "КРАСНОЯРСКИЙ ДЕТСКИЙ САД"	МО Куединский район	село Краснояр	14
541.	МАДОУ "ДВУРЕЧЕНСКИЙ ДЕТСКИЙ САД "СЕМИЦВЕТИК"	МО Пермский район	посёлок Горный	14
542.	МБДОУ "КУРАШИМСКИЙ ДЕТСКИЙ САД "ЛЕСНАЯ СКАЗКА"	МО Пермский район	село Курашим	14
543.	МАДОУ "КУЛТАЕВСКИЙ ДЕТСКИЙ САД "КОЛОКОЛЬЧИК"	МО Пермский район	село Култаево	14
544.	МБДОУ "МЕРЗЛЯНСКИЙ ДЕТСКИЙ САД"	МО Сивинский район	село Сива	14
545.	МБДОУ "ЕРМИЕВСКИЙ ДЕТСКИЙ САД"	МО Чернушинский район	село Ермия	14
546.	МБДОУ "АРХАНГЕЛЬСКИЙ ДЕТСКИЙ САД"	МО Юсьвинский район	село Архангельское	14
547.	МАДОУ "ЦРР - ДЕТСКИЙ САД № 266" Г.ПЕРМИ	ГО Пермь	Пермь	13
548.	МАДОУ "ДЕТСКИЙ САД № 12"	ГО Соликамск	Соликамск	13
549.	МКДОУ "ШУМКОВСКИЙ ДЕТСКИЙ САД № 12"	МО Кишертский район	село Андреево	13
550.	МБДОУ "КОСИНСКИЙ ДЕТСКИЙ САД №1"	МО Косинский район	село Коса	13
551.	МБДОУ "БИКБАРДИНСКИЙ ДЕТСКИЙ САД"	МО Куединский район	село Бикбарда	13

552.	МКДОУ "БИЯВАШСКИЙ ДЕТСКИЙ САД"	МО Октябрьский район	село Бияваш	13
553.	МКДОУ "РУССКО-САРСИНСКИЙ ДЕТСКИЙ САД"	МО Октябрьский район	село Русский Сарс	13
554.	МБДОУ "САВИНСКИЙ ДЕТСКИЙ САД "СОЗВЕЗДИЕ"	МО Пермский район	деревня Песьянка	13
555.	МБДОУ "СЕВЕРОКОММУНАРСКИЙ ДЕТСКИЙ САД"	МО Сивинский район	поселок Северный Коммунар	13
556.	МБДОУ "ЕКАТЕРИНИНСКИЙ ДЕТСКИЙ САД"	МО Сивинский район	село Екатерининско е	13
557.	МБДОУ "ДЕТСКИЙ САД №9"	МО Чусовской район	Чусовой	13
558.	МБДОУ "ДЕТСКИЙ САД № 11"	ГО Кудымкар	Кудымкар	12
559.	МАДОУ "ДЕТСКИЙ САД № 395" Г.ПЕРМИ	ГО Пермь	Пермь	12
560.	МБДОУ "ДЕТСКИЙ САД № 271" Г.ПЕРМИ	ГО Пермь	Пермь	12
561.	МБДОУ "МЕНДЕЛЕЕВСКИЙ ДЕТСКИЙ САД"	МО Карагайский район	поселок Менделеево	12
562.	МБДОУ "КОСИНСКИЙ ДЕТСКИЙ САД № 2"	МО Косинский район	село Коса	12
563.	МБДОУ "ДЕТСКИЙ САД № 30"	МО Краснокамский район	село Усть- Сыны	12
564.	МКДОУ "БОГОРОДСКИЙ ДЕТСКИЙ САД"	МО Октябрьский район	село Богородск	12
565.	МАДОУ "ЦРР - ДЕТСКИЙ САД № 144" Г.ПЕРМИ	ГО Пермь	Пермь	11
566.	МАДОУ "ДЕТСКИЙ САД №360" Г. ПЕРМИ	ГО Пермь	Пермь	11
567.	МАДОУ "ДЕТСКИЙ САД № 14"	МО Губахинский район	Губаха	11
568.	МБДОУ "МАЛОСИВИНСКИЙ ДЕТСКИЙ САД"	МО Сивинский район	село Шулынды	11
569.	МБДОУ "КИЗЬВЕНСКИЙ ДЕТСКИЙ САД"	МО Сивинский район	село Кизьва	11
570.	МБДОУ "ГОРОДИЩЕНСКИЙ ДЕТСКИЙ САД"	МО Соликамский район	село Городище	11
571.	МБДОУ "ДЕТСКИЙ САД № 2"	МО Чусовской район	Чусовой	11
572.	МБДОУ "ЮРЛИНСКИЙ ДЕТСКИЙ САД №3"	МО Юрлинский район	село Юрла	11
573.	МБДОУ "ЮРЛИНСКИЙ ДЕТСКИЙ САД №6"	МО Юрлинский район	деревня Кырова	11
574.	МБДОУ "ЦРР - ДЕТСКИЙ САД "ЧЕБУРАШКА"	МО Юсьвинский район	поселок Пожва	11
575.	МБДОУ "ДЕТСКИЙ САД № 16"	ГО Кудымкар	Кудымкар	10
576.	МБДОУ "ДЕТСКИЙ САД № 82"	МО Верещагинский район	Верещагино	10
577.	МБДОУ ДЕТСКИЙ САД № 10	МО Нытвенский район	Нытва	10
578.	МБДОУ Д/С № 6 Г. НЫТВА	МО Нытвенский район	Нытва	10
579.	МБДОУ Д/С С.ПОКРОВСКОЕ	МО Нытвенский район	село Покровское	10
580.	МАДОУ "КУЛТАЕВСКИЙ	МО Пермский район	село Култаево	10

	ДЕТСКИЙ САД "КАПИТОШКА"			
581.	МБДОУ "ТЮЛЬКИНСКИЙ ДЕТСКИЙ САД"	МО Соликамский район	поселок Тюлькино	10
582.	МБДОУ "ДЕТСКИЙ САД № 251" Г.ПЕРМИ	ГО Пермь	Пермь	9
583.	МБДОУ "ДЕТСКИЙ САД №26" П.САРАНЫ	МО Горнозаводский район	Горнозаводск	9
584.	МАДОУ "ПОЛАЗНЕНСКИЙ ДЕТСКИЙ САД №2"	МО Добрянский район	Добрянка	9
585.	МБДОУ "ЦРР - КАРАГАЙСКИЙ ДЕТСКИЙ САД №4"	МО Карагайский район	село Карагай	9
586.	МАДОУ "ДЕТСКИЙ САД № 17"	ГО Березники	Березники	8
587.	МБДОУ "БОРОДУЛИНСКИЙ ДЕТСКИЙ САД"	МО Верещагинский район	поселок Бородулино	8
588.	МБДОУ "ОРЛИНСКИЙ ДЕТСКИЙ САД"	МО Усольский район	поселок городского типа Орел	8
589.	МКДОУ "ДЕТСКИЙ САД № 4"	МО Усольский район	Усолье	8
590.	МАДОУ "ДЕТСКИЙ САД № 44"	ГО Березники	Березники	7
591.	МКДОУ "ДЕТСКИЙ САД № 13"	МО Александровский район	Александровск	7
592.	МКДОУ "КИШЕРТСКИЙ ДЕТСКИЙ САД №4"	МО Кишертский район	село Усть- Кишертъ	7
593.	МКДОУ "ПАНТЕЛЕЕВСКИЙ ДЕТСКИЙ САД"	МО Куединский район	село Пантелеевка	7
594.	МБДОУ Д/С "СВЕТЛЯЧОК"	МО Осинский район	Оса	7
595.	МКДОУ "РОМАНОВСКИЙ ДЕТСКИЙ САД"	МО Усольский район	село Романово	7
596.	МАДОУ "ДЕТСКИЙ САД № 7 "ВИШЕНКА"	ГО Соликамск	Соликамск	6
597.	МБДОУ Д/С № 41	МО Кизеловский район	Кизел	6
598.	МКДОУ КОРДОНСКИЙ ДЕТСКИЙ САД "ЛЕСОВИЧОК"	МО Кишертский район	село Осинцево	6
599.	МБДОУ "ДЕТСКИЙ САД № 2"	МО Краснокамский район	Краснокамск	6
600.	МБДОУ "ДЕТСКИЙ САД № 165" Г.ПЕРМИ	ГО Пермь	Пермь	5
601.	МБДОУ "РЯБИНОВСКИЙ ДЕТСКИЙ САД"	МО Верещагинский район	деревня Рябины	5
602.	МБДОУ "ДЕТСКИЙ САД № 6" Г. ВЕРЕЩАГИНО	МО Верещагинский район	Верещагино	5
603.	МБДОУ "Золотой петушок"	МО Ильинский район	поселок городского типа Ильинский	5
604.	МБДОУ "УРТАЛГИНСКИЙ ДЕТСКИЙ САД"	МО Куединский район	село Урталга	5
605.	МБДОУ "ВЕРХНЕ-САВИНСКИЙ ДЕТСКИЙ САД"	МО Куединский район	село Верхняя Сава	5
606.	МБДОУ "ЛЕНСКИЙ ДЕТСКИЙ САД"	МО Кунгурский район	село Ленск	5
607.	МБДОУ ДЕТСКИЙ САД	МО Нытвенский	поселок	5

	"СВЕТЛЯЧОК"	район	Уральский	
608.	МБДОУ ДЕТСКИЙ САД "ТЕРЕМОК"	МО Нытвенский район	поселок Уральский	5
609.	МКДОУ Д/С "ПЧЕЛКА" С. АСПА	МО Уинский район	село Аспа	5
610.	МБДОУ Д/С "ИСТОЧНИК" П.МАРКОВСКИЙ	МО Чайковский район	Чайковский	5
611.	МБДОУ Д/С № 26 "ЗВЕЗДОЧКА"	МО Чайковский район	Чайковский	5
612.	МБДОУ "ДЕТСКИЙ САД №4"	МО Верещагинский район	Верещагино	4
613.	МБДОУ ДЕТСКИЙ САД "СОЛНЫШКО"	МО Ильинский район	поселок городского типа Ильинский	4
614.	МБДОУ "ДС "РОСИНКА"	МО Ильинский район	поселок городского типа Ильинский	4
615.	МКДОУ "ДОЙНИНСКИЙ ДЕТСКИЙ САД"	МО Куединский район	деревня Дойная	4
616.	МКДОУ "ГОЖАНСКИЙ ДЕТСКИЙ САД"	МО Куединский район	село Ошья	4
617.	МБДОУ "ДЕТСКИЙ САД №3"	МО Куединский район	поселок Куеда	3
618.	МКДОУ Д/С "СОЛНЫШКО" С. ЧАЙКА	МО Уинский район	село Чайка	3
619.	МБДОУ Д/С "КОЛОСОК" П. ПРИКАМСКИЙ	МО Чайковский район	поселок Прикамский	3
620.	МБДОУ "БРОДОВСКИЙ ДЕТСКИЙ САД"	МО Чернушинский район	Чернушка	3
621.	МБДОУ "ТЮИНСКИЙ ДЕТСКИЙ САД"	МО Чернушинский район	село Тюй	3
622.	МБДОУ "ЦРР - БАРДЫМСКИЙ ДЕТСКИЙ САД № 3"	МО Бардымский район	село Барда	2
623.	МБДОУ "ДЕТСКИЙ САД № 5"	МО Верещагинский район	Верещагино	2
624.	МДОУ "ДЕТСКИЙ САД № 1 С. ЕЛОВО"	МО Еловский район	село Елово	2
625.	МКДОУ "ГОСКОНЗАВОДСКОЙ ДЕТСКИЙ САД"	МО Куединский район	поселок Центральная усадьба 3 Госконе завода	2
626.	МБДОУ "ТРУНОВСКИЙ ДЕТСКИЙ САД"	МО Чернушинский район	Чернушка	2
627.	МДОУ "ДЕТСКИЙ САД № 4 С. ЕЛОВО"	МО Еловский район	село Елово	1
628.	МБДОУ ДЕТСКИЙ САД "БЕРЕЗКА" П. УРАЛЬСКИЙ	МО Нытвенский район	поселок Уральский	1
629.	МДОУ "ДЕТСКИЙ САД С. ДУБРОВО"	МО Еловский район	село Дуброво	0
630.	МБДОУ "БОЛЬШЕУСИНСКИЙ ДЕТСКИЙ САД"	МО Куединский район	село Большая Уса	0
631.	МКДОУ "КИПЧАКСКИЙ ДЕТСКИЙ САД"	МО Куединский район	деревня Кипчак	0

*Приложение 3. Рейтинг дошкольных образовательных учреждений
Пермского края по показателям 2.*

Рейтинг	Наименование ДОУ	Муниципалитет	Населенный пункт	Общий балл
1.	МАДОУ "ДЕТСКИЙ САД № 88"	ГО Березники	Березники	69
2.	МАДОУ "ЦЕНТР РАЗВИТИЯ РЕБЕНКА - ДЕТСКИЙ САД № 2"	ГО Кунгур	Кунгур	67
3.	МАДОУ "ДЕТСКИЙ САД № 1"	МО Чердынский район	Чердынь	67
4.	МБДОУ "ДЕТСКИЙ САД № 4"	ГО ЗАТО Звездный	поселок городского типа Звездный	66
5.	МАДОУ "ЦРР - ДЕТСКИЙ САД № 11"	ГО Кунгур	Кунгур	66
6.	МАДОУ "ДЕТСКИЙ САД № 36"	ГО Кунгур	Кунгур	66
7.	МАДОУ "ДЕТСКИЙ САД № 7"	ГО Кунгур	Кунгур	66
8.	МБДОУ "ДЕТСКИЙ САД № 8"	МО Губахинский район	поселок Углеуральский	66
9.	МБДОУ ДЕТСКИЙ САД "АЛЁНУШКА"	МО Октябрьский район	посёлок городского типа Октябрьский	66
10.	МАДОУ "ДЕТСКИЙ САД № 24"	ГО Березники	Березники	65
11.	МАДОУ "ДЕТСКИЙ САД № 77"	ГО Березники	Березники	65
12.	МБДОУ ДЕТСКИЙ САД № 3	МО Губахинский район	Губаха	65
13.	МАДОУ "ДЕТСКИЙ САД № 66"	ГО Березники	Березники	64
14.	МБДОУ "ДЕТСКИЙ САД № 17"	ГО Кудымкар	Кудымкар	64
15.	МАДОУ "ДЕТСКИЙ САД № 59"	ГО Кунгур	Кунгур	64
16.	МБДОУ ДЕТСКИЙ САД № 8 "МОЗАИКА" Г.ГРЕМЯЧИНСКА	МО Гремячинский район	Гремячинск	64
17.	МБДОУ "ЦРР - КАРАГАЙСКИЙ ДЕТСКИЙ САД №4"	МО Карагайский район	село Карагай	64
18.	МБ ДОУ ДС № 11 "СКАЗКА"	МО Осинский район	Оса	64
19.	МАДОУ "ДЕТСКИЙ САД № 92"	ГО Березники	Березники	63
20.	МАДОУ "ЦРР - ДЕТСКИЙ САД № 13"	ГО Кунгур	Кунгур	63
21.	МАДОУ "ЭВРИКА" Г.ПЕРМИ	ГО Пермь	Пермь	63
22.	МАДОУ "ДЕТСКИЙ САД № 6 "СОЛНЫШКО"	ГО Соликамск	Соликамск	63
23.	МАДОУ ЦРР - ДЕТСКИЙ САД №6	МО Губахинский район	поселок Углеуральский	63
24.	МБДОУ "НЕРДВИНСКИЙ ДЕТСКИЙ САД"	МО Карагайский район	село Нердва	63
25.	МБДОУ ЦРР - Д/С "ЛИРА"	МО Осинский район	Оса	63
26.	МБДОУ ДС "ЗОЛОТОЙ ПЕТУШОК"	МО Осинский район	Оса	63
27.	МАДОУ "НЫРОБСКИЙ ДЕТСКИЙ САД"	МО Чердынский район	поселок городского типа	63

			Ныроб	
28.	МАДОУ "ДЕТСКИЙ САД № 78"	ГО Березники	Березники	62
29.	МБДОУ "ДЕТСКИЙ САД №54"	ГО Березники	Березники	62
30.	МАДОУ "ЦЕНТР РАЗВИТИЯ РЕБЕНКА - ДЕТСКИЙ САД № 30"	ГО Кунгур	Кунгур	62
31.	МАДОУ "ДЕТСКИЙ САД № 21"	ГО Кунгур	Кунгур	62
32.	МБДОУ "ЦЕНТР РАЗВИТИЯ РЕБЕНКА - КАРАГАЙСКИЙ ДЕТСКИЙ САД №3"	МО Карагайский район	село Карагай	62
33.	МБДОУ Д/С № 7	МО Кизеловский район	Кизел	62
34.	МБДОУ ДС №8 "СОЛНЫШКО"	МО Осинский район	Оса	62
35.	МАДОУ Д/С № 38 "ЛЕСНАЯ ПОЛЯНА"	МО Чайковский район	Чайковский	62
36.	МАДОУ "ДЕТСКИЙ САД № 4"	ГО Березники	Березники	61
37.	МАДОУ "ДЕТСКИЙ САД № 14"	ГО Березники	Березники	61
38.	МАДОУ "ДЕТСКИЙ САД № 15"	ГО Березники	Березники	61
39.	МАДОУ "ДЕТСКИЙ САД № 44"	ГО Березники	Березники	61
40.	МАДОУ "ДЕТСКИЙ САД № 16"	ГО Кунгур	Кунгур	61
41.	МАДОУ "ДЕТСКИЙ САД № 33"	ГО Кунгур	Кунгур	61
42.	МАДОУ "ЦЕНТР РАЗВИТИЯ РЕБЕНКА - ДЕТСКИЙ САД № 378" Г. ПЕРМИ	ГО Пермь	Пермь	61
43.	МАДОУ "Детский сад № 10"	МО Губахинский район	Губаха	61
44.	МБДОУ "САВИНСКИЙ ДЕТСКИЙ САД "СОВЕНОК""	МО Карагайский район	деревня Савино	61
45.	МБДОУ "ДС № 9 "АЛЁНКА"	МО Осинский район	Оса	61
46.	МАДОУ "ДЕТСКИЙ САД № 37"	ГО Березники	Березники	60
47.	МАДОУ "ДЕТСКИЙ САД № 3"	ГО Березники	Березники	60
48.	МАДОУ "ДЕТСКИЙ САД № 60"	ГО Березники	Березники	60
49.	МАДОУ "ДЕТСКИЙ САД №90"	ГО Березники	Березники	60
50.	МАДОУ "ДЕТСКИЙ САД № 6"	ГО Кунгур	Кунгур	60
51.	МАДОУ "ДЕТСКИЙ САД № 18"	ГО Кунгур	Кунгур	60
52.	МАДОУ "ДЕТСКИЙ САД №423" Г.ПЕРМИ	ГО Пермь	Пермь	60
53.	МБДОУ "ДЕТСКИЙ САД № 12"	МО Гремячинский район	Гремячинск	60
54.	МАДОУ "БЕЛОЕВСКИЙ ДЕТСКИЙ САД"	МО Кудымкарский район	село Белоево	60
55.	МАДОУ "ДЕТСКИЙ САД № 39" МО "ЛГО"	МО Лысьвенский район	Лысьва	60
56.	МАДОУ Д/С № 31 "ГУСЕЛЬКИ"	МО Чайковский район	Чайковский	60
57.	МБДОУ "БАБКИНСКИЙ ДЕТСКИЙ САД"	МО Частинский район	село Бабка	60

58.	МАДОУ "ДЕТСКИЙ САД № 38"	ГО Березники	Березники	59
59.	МАДОУ "ДЕТСКИЙ САД № 29"	ГО Березники	Березники	59
60.	МАДОУ "ДЕТСКИЙ САД № 80"	ГО Березники	Березники	59
61.	МАДОУ "ДЕТСКИЙ САД № 34"	ГО Кунгур	Кунгур	59
62.	МБДОУ "ДЕТСКИЙ САД "КАМУШКА"	МО Гайнский район	поселок Гайны	59
63.	МБДОУ "САВИНСКИЙ ДЕТСКИЙ САД"	МО Карагайский район	деревня Савино	59
64.	МБДОУ № 15 "СКАЗКА"	МО Красновишерский район	Красновишерск	59
65.	МБДОУ "ДЕТСКИЙ САД "РАДУГА"	МО Октябрьский район	посёлок городского типа Октябрьский	59
66.	МБДОУ Д/С № 17 "РОМАШКА"	МО Чайковский район	Чайковский	59
67.	МАДОУ "ДЕТСКИЙ САД № 71"	ГО Березники	Березники	58
68.	МАДОУ "ДЕТСКИЙ САД № 89"	ГО Березники	Березники	58
69.	МАДОУ "ДЕТСКИЙ САД № 49"	ГО Березники	Березники	58
70.	МАДОУ "ДЕТСКИЙ САД № 73"	ГО Березники	Березники	58
71.	МАДОУ "ДЕТСКИЙ САД № 370" Г. ПЕРМИ	ГО Пермь	Пермь	58
72.	МАДОУ "ДЕТСКИЙ САД № 262" Г. ПЕРМИ	ГО Пермь	Пермь	58
73.	МБДОУ "ДЕТСКИЙ САД № 281" Г. ПЕРМИ	ГО Пермь	Пермь	58
74.	МАДОУ "ДЕТСКИЙ САД № 352" Г. ПЕРМИ	ГО Пермь	Пермь	58
75.	МАДОУ "ДЕТСКИЙ САД № 90" "ОЛЯПКА" Г. ПЕРМИ	ГО Пермь	Пермь	58
76.	МБДОУ "ЦЕНТР РАЗВИТИЯ РЕБЕНКА - ДЕТСКИЙ САД № 5" С.БЕРЕЗОВКА	МО Берёзовский район	село Берёзовка	58
77.	МБДОУ - детский сад № 9	МО Губахинский район	Губаха	58
78.	МБДОУ "ДЕТСКИЙ САД № 2"	МО Губахинский район	Губаха	58
79.	МБДОУ "МЕНДЕЛЕЕВСКИЙ ДЕТСКИЙ САД"	МО Карагайский район	поселок Менделеево	58
80.	МБДОУ "ДЕТСКИЙ САД № 1"	МО Красновишерский район	Красновишерск	58
81.	МБДОУ "ДЕТСКИЙ САД № 5"	МО Усольский район	Усолье	58
82.	МБДОУ Д/С № 4 "БЕРЕЗКА"	МО Чайковский район	Чайковский	58
83.	МАДОУ Д/С № 1 "ЖУРАВУШКА"	МО Чайковский район	Чайковский	58
84.	МАДОУ "ВИЛЬГОРТСКИЙ ДС"	МО Чердынский район	село Вильгорт	58
85.	МБДОУ "ЦРР - ДЕТСКИЙ САД № 14"	МО Чернушинский район	Чернушка	58

86.	МБДОУ "ДЕТСКИЙ САД № 11"	МО Чусовской район	Чусовой	58
87.	МАДОУ "ДЕТСКИЙ САД № 81"	ГО Березники	Березники	57
88.	МАДОУ "ДЕТСКИЙ САД № 11"	ГО Березники	Березники	57
89.	МАДОУ "ДЕТСКИЙ САД № 86"	ГО Березники	Березники	57
90.	МБДОУ "ДЕТСКИЙ САД № 28"	ГО Кудымкар	Кудымкар	57
91.	МАДОУ "ДЕТСКИЙ САД №233" - "ШКОЛА РЫЦАРЕЙ И ПРИНЦЕСС" Г.ПЕРМИ	ГО Пермь	Пермь	57
92.	МАДОУ "ЦЕНТР РАЗВИТИЯ РЕБЕНКА - ДЕТСКИЙ САД № 148" Г. ПЕРМИ	ГО Пермь	Пермь	57
93.	МАДОУ "ДЕТСКИЙ САД № 247" Г.ПЕРМИ	ГО Пермь	Пермь	57
94.	МАДОУ "ДЕТСКИЙ САД № 421 "ГАРМОНИЯ"" Г.ПЕРМИ	ГО Пермь	Пермь	57
95.	МАДОУ "ДЕТСКИЙ САД № 64" Г.ПЕРМИ	ГО Пермь	Пермь	57
96.	МАДОУ "ДЕТСКИЙ САД № 384" Г.ПЕРМИ	ГО Пермь	Пермь	57
97.	МАДОУ "ДЕТСКИЙ САД № 28"	ГО Соликамск	Соликамск	57
98.	МБДОУ "ДЕТСКИЙ САД № 6"	МО Александровский район	Александровск	57
99.	МБДОУ "ДЕТСКИЙ САД №8"	МО Верещагинский район	Верещагино	57
100.	МБДОУ "ДЕТСКИЙ САД "СОЛНЫШКО"	МО Гайнский район	поселок Гайны	57
101.	МАДОУ ЦРР - ДЕТСКИЙ САД № 1	МО Губахинский район	Губаха	57
102.	МАДОУ "ДЕТСКИЙ САД № 26"	МО Лысьвенский район	Лысьва	57
103.	МАДОУ "РОДНИКОВСКИЙ ДЕТСКИЙ САД"	МО Соликамский район	село Родники	57
104.	МАДОУ "ДЕТСКИЙ САД № 58"	ГО Березники	Березники	56
105.	МАДОУ "ДЕТСКИЙ САД №67"	ГО Березники	Березники	56
106.	МАДОУ "ДЕТСКИЙ САД № 35"	ГО Березники	Березники	56
107.	МБДОУ ЦРР ДЕТСКИЙ САД "РАДУГА"	ГО ЗАТО Звездный	поселок городского типа Звездный	56
108.	МАДОУ "ДЕТСКИЙ САД № 8"	ГО Кунгур	Кунгур	56
109.	МАДОУ "ДЕТСКИЙ САД № 396" Г. ПЕРМИ	ГО Пермь	Пермь	56
110.	МАДОУ "ДЕТСКИЙ САД № 39" Г. ПЕРМИ	ГО Пермь	Пермь	56
111.	МАДОУ "ДЕТСКИЙ САД № 49"	ГО Соликамск	Соликамск	56
112.	МАДОУ "ДЕТСКИЙ САД № 1"	ГО Соликамск	Соликамск	56
113.	МАДОУ "ДЕТСКИЙ САД № 46 "ЗОЛОТОЙ КЛЮЧИК"	ГО Соликамск	Соликамск	56
114.	МБДОУ "ДЕТСКИЙ САД № 6" Г. ВЕРЕЩАГИНО	МО Верещагинский	Верещагино	56

		район		
115.	МАДОУ "ДЕТСКИЙ САД №37" П. ТЕПЛАЯ ГОРА	МО Горнозаводский район	поселок городского типа Теплая Гора	56
116.	МАДОУ "ДЕТСКИЙ САД № 14"	МО Губахинский район	Губаха	56
117.	МАДОУ Д/С № 5 "РОДНИЧОК"	МО Чайковский район	Чайковский	56
118.	МБДОУ Д/С № 36	МО Чайковский район	Чайковский	56
119.	МАДОУ "ДЕТСКИЙ САД № 59"	ГО Березники	Березники	55
120.	МАДОУ "ДЕТСКИЙ САД № 19"	ГО Березники	Березники	55
121.	МАДОУ "ДЕТСКИЙ САД № 72"	ГО Березники	Березники	55
122.	МБДОУ "ДЕТСКИЙ САД № 11"	ГО Кудымкар	Кудымкар	55
123.	МАДОУ "ДЕТСКИЙ САД № 409" Г. ПЕРМИ	ГО Пермь	Пермь	55
124.	МАДОУ "ДЕТСКИЙ САД № 120" Г. ПЕРМИ	ГО Пермь	Пермь	55
125.	МАДОУ "ДЕТСКИЙ САД № 424" Г. ПЕРМИ	ГО Пермь	Пермь	55
126.	МАДОУ "ДЕТСКИЙ САД №11" Г. ПЕРМИ	ГО Пермь	Пермь	55
127.	МАДОУ "ЦЕНТР РАЗВИТИЯ РЕБЕНКА - ДЕТСКИЙ САД № 14 "ОЛЯПКА"	ГО Соликамск	Соликамск	55
128.	МАДОУ "ДЕТСКИЙ САД № 38"	ГО Соликамск	Соликамск	55
129.	МБДОУ "ДЕТСКИЙ САД № 2" Г. ВЕРЕЩАГИНО	МО Верещагинский район	Верещагино	55
130.	МБДОУ "ДЕТСКИЙ САД № 32" П. ТЕПЛАЯ ГОРА	МО Горнозаводский район	поселок городского типа Теплая Гора	55
131.	МБДОУ "ОБВИНСКИЙ ДЕТСКИЙ САД"	МО Карагайский район	село Обвинск	55
132.	МАДОУ "ДЕТСКИЙ САД № 1"	МО Краснокамский район	Краснокамск	55
133.	МБДОУ "КОМСОМОЛЬСКИЙ ДЕТСКИЙ САД"	МО Кунгурский район	поселок Комсомольский	55
134.	МАДОУ ДЕТСКИЙ САД "МАЛЫШОК" П. НОВОИЛЬИНСКИЙ	МО Нытвенский район	поселок городского типа Новоильинский	55
135.	МДОУ ДЕТСКИЙ САД "КОЛОКОЛЬЧИК"	МО Суксунский район	поселок городского типа Суксун	55
136.	МДОУ СЫЗГАНСКИЙ ДЕТСКИЙ САД "ВАСИЛЕК"	МО Суксунский район	деревня Сызганка	55
137.	МДОУ ДЕТСКИЙ САД "БЕРЕЗКА" П. СУКСУН	МО Суксунский район	поселок городского типа Суксун	55
138.	МДОУ ДЕТСКИЙ САД "КОЛОСОК" П. СУКСУН	МО Суксунский район	поселок городского типа Суксун	55

139.	МАДОУ Д/С № 34 "ЛУКОМОРЬЕ"	МО Чайковский район	Чайковский	55
140.	МБДОУ Д/С № 26 "ЗВЕЗДОЧКА"	МО Чайковский район	Чайковский	55
141.	МАДОУ "ЦРР - ДЕТСКИЙ САД № 7"	МО Чернушинский район	Чернушка	55
142.	МБДОУ "ЦРР - ДЕТСКИЙ САД № 15"	МО Чернушинский район	Чернушка	55
143.	МАДОУ "ДЕТСКИЙ САД №74"	ГО Березники	Березники	54
144.	МБДОУ "ДЕТСКИЙ САД № 14"	ГО Кудымкар	Кудымкар	54
145.	МБДОУ "ДЕТСКИЙ САД № 22"	ГО Кудымкар	Кудымкар	54
146.	МБДОУ "ДЕТСКИЙ САД № 16"	ГО Кудымкар	Кудымкар	54
147.	МАДОУ "ДЕТСКИЙ САД № 418" Г.ПЕРМИ	ГО Пермь	Пермь	54
148.	МАДОУ "ЦРР - ДЕТСКИЙ САД № 49" Г.ПЕРМИ	ГО Пермь	Пермь	54
149.	МБДОУ "ДЕТСКИЙ САД № 96" Г.ПЕРМИ	ГО Пермь	Пермь	54
150.	МАДОУ "ДЕТСКИЙ САД № 6" Г.ПЕРМИ	ГО Пермь	Пермь	54
151.	МАДОУ "ЦЕНТР РАЗВИТИЯ РЕБЕНКА - ДЕТСКИЙ САД № 269" Г.ПЕРМИ	ГО Пермь	Пермь	54
152.	МАДОУ "ДЕТСКИЙ САД № 287" Г.ПЕРМИ	ГО Пермь	Пермь	54
153.	МАДОУ "ЦРР - ДЕТСКИЙ САД № 13 "СОЛНЕЧНЫЙ"	ГО Соликамск	Соликамск	54
154.	МБДОУ "ДЕТСКИЙ САД №89"	МО Верещагинский район	Верещагино	54
155.	МБДОУ "ДЕТСКИЙ САД №4"	МО Верещагинский район	Верещагино	54
156.	МАДОУ "ДЕТСКИЙ САД №6" Г.ГОРНОЗАВОДСКА	МО Горнозаводский район	Горнозаводск	54
157.	МАДОУ "ЦРР "ДЕТСКИЙ САД № 11 Г.ДОБРЯНКА"	МО Добрянский район	Добрянка	54
158.	МБДОУ ЦРР "КАРАГАЙСКИЙ ДЕТСКИЙ САД №5"	МО Карагайский район	село Карагай	54
159.	МБДОУ "ДЕТСКИЙ САД № 4"	МО Красновишерский район	Красновишерск	54
160.	МАДОУ "ЦРР-ДЕТСКИЙ САД № 21" МО "ЛГО"	МО Лысьвенский район	Лысьва	54
161.	МБДОУ ДЕТСКИЙ САД "СОЛНЫШКО"	МО Очёрский район	город Очёр	54
162.	МАДОУ "ГАМОВСКИЙ ДЕТСКИЙ САД "МОЗАИКА"	МО Пермский район	село Гамово	54
163.	МБДОУ "СЕВЕРОКОММУНАРСКИЙ ДЕТСКИЙ САД"	МО Сивинский район	поселок Северный Коммунар	54

164.	МБДОУ Д/С № 14 "КОЛОКОЛЬЧИК"	МО Чайковский район	Чайковский	54
165.	МБДОУ "ЦРР - ДЕТСКИЙ САД № 8"	МО Чернушинский район	Чернушка	54
166.	МАДОУ "ДЕТСКИЙ САД № 17"	ГО Березники	Березники	53
167.	МБДОУ "ДЕТСКИЙ САД № 27"	ГО Кудымкар	Кудымкар	53
168.	МАДОУ "ЦРР - ДЕТСКИЙ САД № 252" Г.ПЕРМИ	ГО Пермь	Пермь	53
169.	МАДОУ "ДЕТСКИЙ САД 12" Г. ПЕРМИ	ГО Пермь	Пермь	53
170.	МАДОУ "ДЕТСКИЙ САД № 364" Г.ПЕРМИ	ГО Пермь	Пермь	53
171.	МАДОУ "ЦРР - ДЕТСКИЙ САД № 272" Г. ПЕРМИ	ГО Пермь	Пермь	53
172.	МАДОУ "ДЕТСКИЙ САД № 71" Г. ПЕРМИ	ГО Пермь	Пермь	53
173.	МАДОУ "ДЕТСКИЙ САД № 395" Г.ПЕРМИ	ГО Пермь	Пермь	53
174.	МАДОУ "ДЕТСКИЙ САД № 5"	ГО Соликамск	Соликамск	53
175.	МАДОУ "ДЕТСКИЙ САД №5" Г. ГОРНОЗАВОДСКА	МО Горнозаводский район	Горнозаводск	53
176.	МКДОУ "ДЕТСКИЙ САД № 19"	МО Гремячинский район	посёлок Юбилейный	53
177.	МБДОУ "Детский сад № 33"	МО Губахинский район	поселок Углеуральский	53
178.	МАДОУ ЦРР "ДДС № 16 "БЕРЕЗКА"	МО Добрянский район	Добрянка	53
179.	МАДОУ "ДЕТСКИЙ САД № 11"	МО Краснокамский район	Краснокамск	53
180.	МБДОУ "СИВИНСКИЙ ДЕТСКИЙ САД №1 "МАЛЫШОК"	МО Сивинский район	село Сива	53
181.	МБДОУ "ЦРР - ДЕТСКИЙ САД № 9"	МО Чернушинский район	Чернушка	53
182.	МБДОУ "ДЕТСКИЙ САД № 8"	МО Чусовской район	Чусовой	53
183.	МБДОУ "ЮРЛИНСКИЙ ДЕТСКИЙ САД №5"	МО Юрлинский район	село Юрла	53
184.	МБДОУ "ЮСЬВИНСКИЙ ДЕТСКИЙ САД "СОЛНЫШКО"	МО Юсьвинский район	село Юсьва	53
185.	МАДОУ "ДЕТСКИЙ САД № 75"	ГО Березники	Березники	52
186.	МАДОУ "ДЕТСКИЙ САД № 56"	ГО Березники	Березники	52
187.	МБДОУ ДЕТСКИЙ САД "ЗВЁЗДОЧКА"	ГО ЗАТО Звездный	поселок городского типа Звёздный	52
188.	МАДОУ "ДЕТСКИЙ САД № 97" Г. ПЕРМИ	ГО Пермь	Пермь	52
189.	МАДОУ "ЦЕНТР РАЗВИТИЯ РЕБЁНКА - ДЕТСКИЙ САД № 35" Г. ПЕРМИ	ГО Пермь	Пермь	52

190.	МАДОУ " ЦРР - ДЕТСКИЙ САД № 46" Г. ПЕРМИ	ГО Пермь	Пермь	52
191.	МАДОУ "ДЕТСКИЙ САД "ПАРМА" Г.ПЕРМИ	ГО Пермь	Пермь	52
192.	МАДОУ "ЦРР - ДЕТСКИЙ САД № 161" Г.ПЕРМИ	ГО Пермь	Пермь	52
193.	МАДОУ "ЦЕНТР РАЗВИТИЯ РЕБЕНКА - ДЕТСКИЙ САД № 268" Г.ПЕРМИ	ГО Пермь	Пермь	52
194.	МАДОУ "ДЕТСКИЙ САД № 155" Г.ПЕРМИ	ГО Пермь	Пермь	52
195.	МАДОУ "ЦЕНТР РАЗВИТИЯ РЕБЕНКА - ДЕТСКИЙ САД № 394" Г. ПЕРМИ	ГО Пермь	Пермь	52
196.	МАДОУ"ЦРР - ДЕТСКИЙ САД № 47" Г. ПЕРМИ	ГО Пермь	Пермь	52
197.	МАДОУ "ЦРР - ДЕТСКИЙ САД № 239" Г. ПЕРМИ	ГО Пермь	Пермь	52
198.	МАДОУ "ДЕТСКИЙ САД № 94" Г. ПЕРМИ	ГО Пермь	Пермь	52
199.	МАДОУ "ЦЕНТР РАЗВИТИЯ РЕБЕНКА - ДЕТСКИЙ САД № 20" Г.ПЕРМИ	ГО Пермь	Пермь	52
200.	МАДОУ "ЦЕНТР РАЗВИТИЯ РЕБЕНКА - ДЕТСКИЙ САД № 335" Г. ПЕРМИ	ГО Пермь	Пермь	52
201.	МАДОУ "ЦРР - ДЕТСКИЙ САД № 47"	ГО Соликамск	Соликамск	52
202.	МАДОУ "КОЛОС"	МО Бардымский район	село Барда	52
203.	МБДОУ "БЕРЕЗОВСКИЙ ДЕТСКИЙ САД №4"	МО Берёзовский район	село Берёзовка	52
204.	МБДОУ "ЗЮКАЙСКИЙ ДЕТСКИЙ САД №3"	МО Верещагинский район	Верещагино	52
205.	МАДОУ "ДЕТСКИЙ САД №3" Г.ГОРНОЗАВОДСКА	МО Горнозаводский район	Горнозаводск	52
206.	МБДОУ "ДЕТСКИЙ САД "ФАНТАЗЕРЫ"	МО Гремячинский район	Гремячинск	52
207.	МБДОУ Д/С № 9	МО Кизеловский район	Кизел	52
208.	ДОУ ДЕТСКИЙ САД № 12	МО Красновишерский район	Красновишерск	52
209.	МБДОУ "ЛЕНСКИЙ ДЕТСКИЙ САД"	МО Кунгурский район	село Ленск	52
210.	МАДОУ "ДЕТСКИЙ САД № 27"	МО Лысьвенский район	Лысьва	52
211.	МАДОУ ДЕТСКИЙ САД №4 Г. НЫТВА	МО Нытвенский район	Нытва	52
212.	МБДОУ "ДЕТСКИЙ САД "РОДНИЧОК"	МО Оханский район	Оханск	52
213.	МБДОУ ДЕТСКИЙ САД "ГНЕЗДЫШКО"	МО Очёрский район	город Очёр	52

214.	МАДОУ Д/С № 27 "ЧЕБУРАШКА"	МО Чайковский район	Чайковский	52
215.	МБДОУ "ЧАСТИНСКИЙ ДЕТСКИЙ САД"	МО Частинский район	село Частые	52
216.	МАДОУ "ДЕТСКИЙ САД № 3"	МО Чердынский район	Чердынь	52
217.	МАДОУ "ДЕТСКИЙ САД № 4"	МО Чернушинский район	Чернушка	52
218.	МБДОУ "ЦЕНТР РАЗВИТИЯ РЕБЕНКА - ДЕТСКИЙ САД № 24"	МО Чусовской район	Чусовой	52
219.	"МБДОУ № 38"	МО Чусовской район	Чусовой	52
220.	"МБДОУ №7"	МО Чусовской район	Чусовой	52
221.	МАДОУ "ДЕТСКИЙ САД № 46"	ГО Березники	Березники	51
222.	МАДОУ "ДЕТСКИЙ САД № 76"	ГО Березники	Березники	51
223.	МАДОУ "ДЕТСКИЙ САД № 31"	ГО Березники	Березники	51
224.	МБДОУ "ДЕТСКИЙ САД № 19"	ГО Кудымкар	Кудымкар	51
225.	МАДОУ "ДЕТСКИЙ САД № 321" Г. ПЕРМИ	ГО Пермь	Пермь	51
226.	МАДОУ "ДЕТСКИЙ САД № 103" Г. ПЕРМИ	ГО Пермь	Пермь	51
227.	МАДОУ "ЦРР - ДЕТСКИЙ САД № 2" Г. ПЕРМИ	ГО Пермь	Пермь	51
228.	МБДОУ "ДЕТСКИЙ САД № 92" Г. ПЕРМИ	ГО Пермь	Пермь	51
229.	МАДОУ "ДЕТСКИЙ САД № 111" Г. ПЕРМИ	ГО Пермь	Пермь	51
230.	МАДОУ "ДЕТСКИЙ САД № 347" Г. ПЕРМИ	ГО Пермь	Пермь	51
231.	МАДОУ "ЦРР - ДЕТСКИЙ САД № 144" Г. ПЕРМИ	ГО Пермь	Пермь	51
232.	МАДОУ "ДЕТСКИЙ САД № 17"	ГО Соликамск	Соликамск	51
233.	МБДОУ Д/С № 3	МО Кизеловский район	Кизел	51
234.	МБДОУ КОЧЕВСКИЙ ДЕТСКИЙ САД "СИЛЬКАНОК"	МО Кочевский район	село Кочевое	51
235.	МБДОУ № 6	МО Красновишерский район	Красновишерск	51
236.	МБДОУ "ДЕТСКИЙ САД № 11"	МО Лысьвенский район	Лысьва	51
237.	МБДОУ "ДЕТСКИЙ САД № 17"	МО Лысьвенский район	Лысьва	51
238.	МБДОУ "СИВИНСКИЙ ДЕТСКИЙ САД №2"	МО Сивинский район	село Сива	51
239.	МДОУ "СУКСУНСКИЙ ДЕТСКИЙ САД "МАЛЫШОК"	МО Суксунский район	поселок городского типа Суксун	51
240.	МДОУ ПОЕДУГИНСКИЙ ДЕТСКИЙ САД "КОЛОСОК"	МО Суксунский район	деревня Поедуги	51

241.	МАДОУ ЦРР - ДЕТСКИЙ САД № 24 "УЛЫБКА"	МО Чайковский район	Чайковский	51
242.	МБДОУ "ДЕТСКИЙ САД № 10 "КОЛОКОЛЬЧИК"	МО Чусовской район	Чусовой	51
243.	МБДОУ "ДЕТСКИЙ САД №25 "БУРАТИНО"	МО Чусовской район	Чусовой	51
244.	МАДОУ "ДЕТСКИЙ САД № 6"	ГО Березники	Березники	50
245.	МАДОУ "ДЕТСКИЙ САД № 1"	ГО Кунгур	Кунгур	50
246.	МАДОУ "ДЕТСКИЙ САД № 140" Г.ПЕРМИ	ГО Пермь	Пермь	50
247.	МАДОУ"ДЕТСКИЙ САД № 407" Г.ПЕРМИ	ГО Пермь	Пермь	50
248.	МАДОУ "ДЕТСКИЙ САД № 377" Г.ПЕРМИ	ГО Пермь	Пермь	50
249.	МАДОУ "ЦЕНТР РАЗВИТИЯ РЕБЁНКА - ДЕТСКИЙ САД № 403" Г. ПЕРМИ	ГО Пермь	Пермь	50
250.	МАДОУ "ДЕТСКИЙ САД № 135" Г.ПЕРМИ	ГО Пермь	Пермь	50
251.	МАДОУ "ЦРР - ДЕТСКИЙ САД № 137" Г.ПЕРМИ	ГО Пермь	Пермь	50
252.	МАДОУ "ЦРР-ДЕТСКИЙ САД № 152" Г.ПЕРМИ	ГО Пермь	Пермь	50
253.	МАДОУ "ДЕТСКИЙ САД № 422" Г.ПЕРМИ	ГО Пермь	Пермь	50
254.	МАДОУ "ДЕТСКИЙ САД № 238" Г.ПЕРМИ	ГО Пермь	Пермь	50
255.	МАДОУ"ЦРР - Д/С 417" Г. ПЕРМИ	ГО Пермь	Пермь	50
256.	МАДОУ "ДЕТСКИЙ САД № 278 " Г. ПЕРМИ	ГО Пермь	Пермь	50
257.	МБДОУ "БОЛЬШЕСОСНОВСКИЙ ДЕТСКИЙ САД"	МО Большесосновский район	село Большая Соснова	50
258.	МБДОУ "ДОБРЯНСКИЙ ДЕТСКИЙ САД № 20"	МО Добрянский район	Добрянка	50
259.	МБДОУ Д/С № 19	МО Кизеловский район	Кизел	50
260.	МБДОУ "ДЕТСКИЙ САД № 36"	МО Краснокамский район	Краснокамск	50
261.	МБДОУ "ДЕТСКИЙ САД № 7"	МО Краснокамский район	поселок Майский	50
262.	МБДОУ "ДЕТСКИЙ САД № 30"	МО Краснокамский район	село Усть-Сыны	50
263.	МБДОУ ДЕТСКИЙ САД "СОЛНЫШКО"	МО Октябрьский район	поселок городского типа Сарс	50
264.	МКДОУ ЩУЧЬЕ-ОЗЕРСКИЙ ДЕТСКИЙ САД "СКАЗКА"	МО Октябрьский район	посёлок городского типа Октябрьский	50
265.	МАДОУ "КУЛТАЕВСКИЙ ДЕТСКИЙ САД "КАПИТОШКА"	МО Пермский район	село Култаево	50

266.	МДОУ ТИСОВСКИЙ ДЕТСКИЙ САД "КАРУСЕЛЬ"	МО Суксунский район	село Тис	50
267.	МБДОУ Д/С № 28 "ЛЕСНАЯ СКАЗКА"	МО Чайковский район	Чайковский	50
268.	МБДОУ Д/С "ИСТОЧНИК" П.МАРКОВСКИЙ	МО Чайковский район	Чайковский	50
269.	МАДОУ "КЕРЧЕВСКИЙ ДЕТСКИЙ САД"	МО Чердынский район	поселок Керчевский	50
270.	МБДОУ "ЮРЛИНСКИЙ ДЕТСКИЙ САД №3"	МО Юрлинский район	село Юрла	50
271.	МАДОУ "ДЕТСКИЙ САД № 83"	ГО Березники	Березники	49
272.	МАДОУ "ДЕТСКИЙ САД № 90" Г. ПЕРМИ	ГО Пермь	Пермь	49
273.	МАДОУ "ДЕТСКИЙ САД № 162" Г. ПЕРМИ	ГО Пермь	Пермь	49
274.	МБДОУ "ДЕТСКИЙ САД №199" Г. ПЕРМИ	ГО Пермь	Пермь	49
275.	МАДОУ "ДЕТСКИЙ САД № 368" Г.ПЕРМИ	ГО Пермь	Пермь	49
276.	МАДОУ "ДЕТСКИЙ САД № 36" Г.ПЕРМИ	ГО Пермь	Пермь	49
277.	МАДОУ "ДЕТСКИЙ САД № 43"	ГО Соликамск	Соликамск	49
278.	МАДОУ "ДЕТСКИЙ САД № 9 "КЛЕНОК"	ГО Соликамск	Соликамск	49
279.	МАДОУ "ДЕТСКИЙ САД № 36"	ГО Соликамск	Соликамск	49
280.	МАДОУ "ДЕТСКИЙ САД №48"	ГО Соликамск	Соликамск	49
281.	МБДОУ "ДЕТСКИЙ САД № 1"	МО Александровский район	Александровск	49
282.	МБДОУ Д/С № 41	МО Кизеловский район	Кизел	49
283.	МБДОУ № 14	МО Красновишерский район	Красновишерск	49
284.	МАДОУ "ДЕТСКИЙ САД № 35"	МО Краснокамский район	Краснокамск	49
285.	МАДОУ "ДЕТСКИЙ САД № 13"	МО Краснокамский район	Краснокамск	49
286.	МБДОУ "ДЕТСКИЙ САД № 38"	МО Краснокамский район	Краснокамск	49
287.	МБДОУ "ДЕТСКИЙ САД N 5"	МО Куединский район	поселок Куеда	49
288.	МБДОУ "УРТАЛГИНСКИЙ ДЕТСКИЙ САД"	МО Куединский район	село Урталга	49
289.	МАДОУ ДЕТСКИЙ САД "КОЛОСОК" СТ. ЧАЙКОВСКАЯ	МО Нытвенский район	поселок при станции Чайковская	49
290.	МБДОУ ЦРР - ДЕТСКИЙ САД № 16 Г. НЫТВА	МО Нытвенский район	Нытва	49
291.	МАДОУ ДЕТСКИЙ САД №13 Г. НЫТВА	МО Нытвенский район	Нытва	49

292.	МБДОУ ДЕТСКИЙ САД "СНЕЖИНКА"	МО Октябрьский район	посёлок городского типа Октябрьский	49
293.	МБДОУ "ДЕТСКИЙ САД № 2"	МО Оханский район	Оханск	49
294.	МБДОУ ДЕТСКИЙ САД "ЖАВОРОНОК"	МО Очёрский район	город Очёр	49
295.	МАДОУ "ЛОБАНОВСКИЙ ДЕТСКИЙ САД "СОЛНЕЧНЫЙ ГОРОД"	МО Пермский район	село Лобаново	49
296.	МБДОУ "ПЛАТОШИНСКИЙ ДЕТСКИЙ САД "СОЛНЫШКО"	МО Пермский район	село Платошино	49
297.	МБДОУ "ЕКАТЕРИНИНСКИЙ ДЕТСКИЙ САД"	МО Сивинский район	село Екатерининское	49
298.	МКДОУ "ДЕТСКИЙ САД № 4"	МО Усольский район	Усолье	49
299.	МБДОУ "ЦЕНТР РАЗВИТИЯ РЕБЕНКА - НОЖОВСКИЙ ДЕТСКИЙ САД"	МО Чагинский район	село Ножовка	49
300.	МБДОУ "ДЕТСКИЙ САД № 12"	МО Чернушинский район	Чернушка	49
301.	МБДОУ "ДЕТСКИЙ САД № 18"	МО Чусовской район	Чусовой	49
302.	МАДОУ "ДЕТСКИЙ САД № 20"	ГО Березники	Березники	48
303.	МАДОУ "ДЕТСКИЙ САД № 68"	ГО Березники	Березники	48
304.	МАДОУ "ЦЕНТР РАЗВИТИЯ РЕБЕНКА - ДЕТСКИЙ САД № 134" Г.ПЕРМИ	ГО Пермь	Пермь	48
305.	МАДОУ "ДЕТСКИЙ САД № 404" Г.ПЕРМИ	ГО Пермь	Пермь	48
306.	МАДОУ "ЦЕНТР РАЗВИТИЯ РЕБЕНКА - ДЕТСКИЙ САД № 108" Г.ПЕРМИ	ГО Пермь	Пермь	48
307.	МАДОУ "ДЕТСКИЙ САД N 70" Г.ПЕРМИ	ГО Пермь	Пермь	48
308.	МАДОУ "ДЕТСКИЙ САД № 363" Г.ПЕРМИ	ГО Пермь	Пермь	48
309.	МАДОУ "ДЕТСКИЙ САД № 296" Г.ПЕРМИ	ГО Пермь	Пермь	48
310.	МАДОУ "ДЕТСКИЙ САД № 87" Г. ПЕРМИ	ГО Пермь	Пермь	48
311.	МАДОУ "ЦЕНТР РАЗВИТИЯ РЕБЕНКА - ДЕТСКИЙ САД № 100" Г. ПЕРМИ	ГО Пермь	Пермь	48
312.	МАДОУ "ДЕТСКИЙ САД № 195 - ЦЕНТР РАЗВИТИЯ РЕБЕНКА" Г.ПЕРМИ	ГО Пермь	Пермь	48
313.	МАДОУ "ЦРР - ДЕТСКИЙ САД №30 "МИШКА"	ГО Соликамск	Соликамск	48
314.	МБДОУ "ДЕТСКИЙ САД № 19"	МО Александровский район	поселок городского типа Яйва	48
315.	МБДОУ "ДЕТСКИЙ САД № 6" П. ЯЙВА	МО Александровский	поселок городского типа	48

		район	Яйва	
316.	МБДОУ "ДЕТСКИЙ САД №7"	МО Верещагинский район	Верещагино	48
317.	МАДОУ "ДЕТСКИЙ САД № 8" П. ПАШИЯ	МО Горнозаводский район	Горнозаводск	48
318.	МБДОУ "ДЕТСКИЙ САД № 48"	МО Краснокамский район	Краснокамск	48
319.	МАДОУ "ДЕТСКИЙ САД № 42"	МО Краснокамский район	Краснокамск	48
320.	МБДОУ "ГОЛДЫРЕВСКИЙ ДЕТСКИЙ САД"	МО Кунгурский район	поселок Голдыревский	48
321.	МБДОУ "КАЛИНИНСКИЙ ДЕТСКИЙ САД"	МО Кунгурский район	село Калинино	48
322.	МБДОУ ДЕТСКИЙ САД "СВЕТЛЯЧОК"	МО Нытвенский район	поселок Уральский	48
323.	МБДОУ Д/С "СВЕТЛЯЧОК"	МО Осинский район	Оса	48
324.	МБДОУ "ДЕТСКИЙ САД № 4"	МО Оханский район	Оханск	48
325.	МБДОУ "КУРАШИМСКИЙ ДЕТСКИЙ САД "ЛЕСНАЯ СКАЗКА"	МО Пермский район	село Курашим	48
326.	МБДОУ "САВИЧЕВСКИЙ ДЕТСКИЙ САД"	МО Сивинский район	деревня Савичи	48
327.	МБДОУ "ОРЛИНСКИЙ ДЕТСКИЙ САД"	МО Усольский район	поселок городского типа Орел	48
328.	МБДОУ Д/С "КОЛОСОК" П. ПРИКАМСКИЙ	МО Чайковский район	поселок Прикамский	48
329.	МБДОУ "ДЕТСКИЙ САД № 13"	МО Чернушинский район	Чернушка	48
330.	МБДОУ "АЗИНСКИЙ ДЕТСКИЙ САД"	МО Чернушинский район	Чернушка	48
331.	МБДОУ "ДЕТСКИЙ САД № 34"	МО Чусовской район	поселок городского типа Лямино	48
332.	МБДОУ "ЮРЛИНСКИЙ ДЕТСКИЙ САД №1"	МО Юрлинский район	село Юрла	48
333.	МБДОУ "ДЕТСКИЙ САД № 50" Г.ПЕРМИ	ГО Пермь	Пермь	47
334.	МАДОУ "ДЕТСКИЙ САД № 305" Г.ПЕРМИ	ГО Пермь	Пермь	47
335.	МАДОУ "ДЕТСКИЙ САД № 209" Г.ПЕРМИ	ГО Пермь	Пермь	47
336.	МАДОУ "ЦЕНТР РАЗВИТИЯ РЕБЕНКА - ДЕТСКИЙ САД № 410" Г.ПЕРМИ	ГО Пермь	Пермь	47
337.	МАДОУ "ЦЕНТР РАЗВИТИЯ РЕБЕНКА - ДЕТСКИЙ САД №	ГО Пермь	Пермь	47

	69" Г.ПЕРМИ			
338.	МАДОУ "ДЕТСКИЙ САД №265" Г.ПЕРМИ	ГО Пермь	Пермь	47
339.	МАДОУ "ДЕТСКИЙ САД № 369" Г.ПЕРМИ	ГО Пермь	Пермь	47
340.	МБДОУ "ДЕТСКИЙ САД № 165" Г.ПЕРМИ	ГО Пермь	Пермь	47
341.	МАДОУ "ДЕТСКИЙ САД № 3"	ГО Соликамск	Соликамск	47
342.	МБДОУ "ДЕТСКИЙ САД № 16"	МО Александровский район	Александровск	47
343.	МБДОУ "ВОЗНЕСЕНСКИЙ ДЕТСКИЙ САД"	МО Верещагинский район	село Вознесенское	47
344.	МБДОУ "ДЕТСКИЙ САД № 82"	МО Верещагинский район	Верещагино	47
345.	МБДОУ "ДОБРЯНСКИЙ ДЕТСКИЙ САД №8"	МО Добрянский район	Добрянка	47
346.	МАДОУ "ПОЛАЗНЕНСКИЙ ДЕТСКИЙ САД №1"	МО Добрянский район	поселок городского типа Полазна	47
347.	МБДОУ № 5 "СВЕТЛЯЧОК"	МО Красновишерский район	Красновишерск	47
348.	МБДОУ "ДЕТСКИЙ САД № 26"	МО Краснокамский район	Краснокамск	47
349.	МКДОУ "ДОЙНИНСКИЙ ДЕТСКИЙ САД"	МО Куединский район	деревня Дойная	47
350.	МБДОУ ДЕТСКИЙ САД С.ШЕРЬЯ	МО Нытвенский район	село Шерья	47
351.	МБДОУ ДЕТСКИЙ САД № 12 Г. НЫТВА	МО Нытвенский район	Нытва	47
352.	МБДОУ "МАЛОСИВИНСКИЙ ДЕТСКИЙ САД"	МО Сивинский район	село Шулынды	47
353.	МБДОУ "ПОЛОВОДОВСКИЙ ДЕТСКИЙ САД"	МО Соликамский район	село Половодово	47
354.	МБДОУ "ЦРР - ДЕТСКИЙ САД № 2"	МО Чернушинский район	Чернушка	47
355.	МАДОУ "ДЕТСКИЙ САД № 317" Г.ПЕРМИ	ГО Пермь	Пермь	46
356.	МАДОУ "ДЕТСКИЙ САД № 4" Г.ПЕРМИ	ГО Пермь	Пермь	46
357.	МАДОУ "ЦРР - ДЕТСКИЙ САД № 40" Г. ПЕРМИ	ГО Пермь	Пермь	46
358.	МАДОУ "ДЕТСКИЙ САД № 312" Г. ПЕРМИ	ГО Пермь	Пермь	46
359.	МАДОУ "ЦЕНТР РАЗВИТИЯ РЕБЕНКА - ДЕТСКИЙ САД № 176" Г. ПЕРМИ	ГО Пермь	Пермь	46
360.	МАДОУ "ДЕТСКИЙ САД №319" Г.ПЕРМИ	ГО Пермь	Пермь	46

361.	МАДОУ "КОМПАС" Г.ПЕРМИ	ГО Пермь	Пермь	46
362.	МАДОУ "ДЕТСКИЙ САД № 318" Г.ПЕРМИ	ГО Пермь	Пермь	46
363.	МАДОУ "ЦРР - ДЕТСКИЙ САД № 266" Г.ПЕРМИ	ГО Пермь	Пермь	46
364.	МАДОУ "ДЕТСКИЙ САД №360" Г. ПЕРМИ	ГО Пермь	Пермь	46
365.	МАДОУ "ДЕТСКИЙ САД № 44 "КОРАБЛИК"	ГО Соликамск	Соликамск	46
366.	МБДОУ "ДЕТСКИЙ САД № 15"	МО Александровский район	Александровск	46
367.	МБДОУ "ПУТИНСКИЙ ДЕТСКИЙ САД"	МО Верещагинский район	поселок Путино	46
368.	МАДОУ "ДЕТСКИЙ САД № 10" Г. ГОРНОЗАВОДСКА	МО Горнозаводский район	Горнозаводск	46
369.	МАДОУ "ПОЛАЗНЕНСКИЙ ДЕТСКИЙ САД №2"	МО Добрянский район	Добрянка	46
370.	МБДОУ Д/С №5	МО Кизеловский район	Кизел	46
371.	МБДОУ Д/С № 24	МО Кизеловский район	Кизел	46
372.	МБДОУ Д/С № 11	МО Кизеловский район	Кизел	46
373.	МБДОУ № 11	МО Красновишерский район	Красновишерск	46
374.	МБДОУ "ДЕТСКИЙ САД № 40"	МО Краснокамский район	поселок Майский	46
375.	МБДОУ "СТАРО-ШАГИРТСКИЙ ДЕТСКИЙ САД"	МО Куединский район	село Старый Шагирт	46
376.	МАДОУ ДЕТСКИЙ САД №1 Г. НЫТВА	МО Нытвенский район	Нытва	46
377.	МКДОУ "АШАПСКИЙ ДЕТСКИЙ САД"	МО Ординский район	село Ашاپ	46
378.	МБДОУ ДЕТСКИЙ САД "БЕРЕЗКА"	МО Очёрский район	город Очёр	46
379.	МАДОУ "КОНДРАТОВСКИЙ ДЕТСКИЙ САД "ЛАДОШКИ"	МО Пермский район	деревня Кондратово	46
380.	МБДОУ "БУБИНСКИЙ ДЕТСКИЙ САД "СВЕТЛЯЧОК"	МО Сивинский район	село Буб	46
381.	МДОУ "КЛЮЧЕВСКОЙ ДЕТСКИЙ САД "РОДНИЧОК"	МО Суксунский район	село Ключи	46
382.	МДОУ "САБАРСКИЙ ДЕТСКИЙ САД "РАДУГА"	МО Суксунский район	село Сабарка	46
383.	МБДОУ "ДЕТСКИЙ САД № 80" Г.ПЕРМИ	ГО Пермь	Пермь	45
384.	МАДОУ "ЦРР - ДЕТСКИЙ САД № 221" Г.ПЕРМИ	ГО Пермь	Пермь	45
385.	МАДОУ "ДЕТСКИЙ САД № 175" Г.ПЕРМИ	ГО Пермь	Пермь	45
386.	МАДОУ "ДЕТСКИЙ САД № 85"	ГО Пермь	Пермь	45

	Г.ПЕРМИ			
387.	МАДОУ "ДЕТСКИЙ САД № 203" Г.ПЕРМИ	ГО Пермь	Пермь	45
388.	МАДОУ "ЦЕНТР РАЗВИТИЯ РЕБЕНКА - ДЕТСКИЙ САД № 178" Г. ПЕРМИ	ГО Пермь	Пермь	45
389.	МБДОУ "ДЕТСКИЙ САД № 251" Г.ПЕРМИ	ГО Пермь	Пермь	45
390.	МАДОУ "ДЕТСКИЙ САД № 7 "ВИШЕНКА"	ГО Соликамск	Соликамск	45
391.	МБДОУ "ДЕТСКИЙ САД № 29"	МО Александровский район	Александровск	45
392.	МБДОУ "ЦРР - Д/С № 4"	МО Бардымский район	село Барда	45
393.	МБДОУ "ЦРР - БАРДЫМСКИЙ ДЕТСКИЙ САД № 3"	МО Бардымский район	село Барда	45
394.	МАДОУ "ДЕТСКИЙ САД № 1" Г. ГОРНОЗАВОДСКА	МО Горнозаводский район	Горнозаводск	45
395.	МАДОУ "ЦРР "ДДС № 15"	МО Добрянский район	Добрянка	45
396.	МБДОУ ДЕТСКИЙ САД № 44	МО Кизеловский район	поселок Южный- Коспашский	45
397.	МБДОУ ДЕТСКИЙ САД № 16	МО Кизеловский район	Кизел	45
398.	МБДОУ "ДЕТСКИЙ САД № 15"	МО Краснокамский район	Краснокамск	45
399.	МАДОУ "ДЕТСКИЙ САД № 24"	МО Краснокамский район	Краснокамск	45
400.	МБДОУ "ДЕТСКИЙ САД №8"	МО Куединский район	поселок Куеда	45
401.	МБДОУ ДЕТСКИЙ САД №1 П. НОВОИЛЬИНСКИЙ	МО Нытвенский район	поселок городского типа Новоильинский	45
402.	МКДОУ "ВЕРХ-ТЮШЕВСКОЙ ДЕТСКИЙ САД"	МО Октябрьский район	деревня Верх- Тюш	45
403.	МБДОУ "ДЕТСКИЙ САД ИМ. КИРОВА"	МО Октябрьский район	посёлок городского типа Октябрьский	45
404.	МАДОУ "БЕРШЕТСКИЙ ДЕТСКИЙ САД "УМКА"	МО Пермский район	село Бершеть	45
405.	МАДОУ "СЫЛВЕНСКИЙ ДЕТСКИЙ САД "РЯБИНКА"	МО Пермский район	посёлок Сылва	45
406.	МБДОУ "МЕРЗЛЯНСКИЙ ДЕТСКИЙ САД"	МО Сивинский район	село Сива	45
407.	МБДОУ "ЧЕРНОВСКОЙ ДЕТСКИЙ САД"	МО Соликамский район	посёлок Чёрное	45
408.	МБДОУ "ГОРОДИЩЕНСКИЙ ДЕТСКИЙ САД"	МО Соликамский район	село Городище	45
409.	МКДОУ Д/С "СЕМИЦВETИК" С. СУДА	МО Уинский район	село Суда	45
410.	МБДОУ Д/С № 32 "ЗОРЕНЬКА"	МО Чайковский	Чайковский	45

		район		
411.	МБДОУ Д/С С. ФОКИ "СВЕТЛЯЧОК"	МО Чайковский район	Чайковский	45
412.	МБДОУ "КАЛИНОВСКИЙ ДЕТСКИЙ САД"	МО Чернушинский район	село Калиновка	45
413.	МБДОУ "ЦЕНТР РАЗВИТИЯ РЕБЕНКА - ДЕТСКИЙ САД № 74"	МО Чусовской район	Чусовой	45
414.	МБДОУ "ЦЕНТР РАЗВИТИЯ - ДЕТСКИЙ САД №1 "ВАСИЛЁК"	МО Чусовской район	Чусовой	45
415.	МБДОУ "ДЕТСКИЙ САД №9"	МО Чусовской район	Чусовой	45
416.	МАДОУ "ДЕТСКИЙ САД № 393" Г. ПЕРМИ	ГО Пермь	Пермь	44
417.	МАДОУ "ЦЕНТР РАЗВИТИЯ РЕБЕНКА - ДЕТСКИЙ САД № 67" Г. ПЕРМИ	ГО Пермь	Пермь	44
418.	МАДОУ "ДЕТСКИЙ САД №400" Г. ПЕРМИ	ГО Пермь	Пермь	44
419.	МАДОУ "ДЕТСКИЙ САД № 273" Г. ПЕРМИ	ГО Пермь	Пермь	44
420.	МАДОУ "ДЕТСКИЙ САД № 361" Г. ПЕРМИ	ГО Пермь	Пермь	44
421.	МАДОУ "ДЕТСКИЙ САД № 22" Г. ПЕРМИ	ГО Пермь	Пермь	44
422.	МБДОУ "АСОВСКИЙ ДЕТСКИЙ САД"	МО Берёзовский район	село Асово	44
423.	МАДОУ "ПОЛАЗНЕНСКИЙ ДЕТСКИЙ САД № 5"	МО Добрянский район	посёлок городского типа Полазна	44
424.	МБДОУ "ДОБРЯНСКИЙ ДЕТСКИЙ САД № 19"	МО Добрянский район	Добрянка	44
425.	МБДОУ "ДЕТСКИЙ САД № 2"	МО Краснокамский район	Краснокамск	44
426.	МБДОУ "БОЛЬШЕКУСТОВСКИЙ ДЕТСКИЙ САД"	МО Куединский район	село Большие Кусты	44
427.	МКДОУ "ЗЕМПЛЯГШСКИЙ ДЕТСКИЙ САД"	МО Куединский район	село Земплягаш	44
428.	МБДОУ "БОЛЬШЕУСИНСКИЙ ДЕТСКИЙ САД"	МО Куединский район	село Большая Уса	44
429.	МБДОУ "ДЕТСКИЙ САД № 38"	МО Лысьвенский район	Лысьва	44
430.	МБДОУ ДЕТСКИЙ САД "ЁЛОЧКА"	МО Октябрьский район	посёлок городского типа Октябрьский	44
431.	МКДОУ "ТЮШЕВСКОЙ ДЕТСКИЙ САД"	МО Октябрьский район	посёлок городского типа Октябрьский	44
432.	МКДОУ "ОРДИНСКИЙ ДЕТСКИЙ САД №2"	МО Ординский район	село Орда	44
433.	МБДОУ "СЫЛВЕНСКИЙ ДЕТСКИЙ САД "ЖУРАВЛИК"	МО Пермский район	посёлок Сылва	44

434.	МКДОУ "РОМАНОВСКИЙ ДЕТСКИЙ САД"	МО Усольский район	село Романово	44
435.	МБДОУ "ТЮИНСКИЙ ДЕТСКИЙ САД"	МО Чернушинский район	село Тюй	44
436.	МБДОУ "ДЕТСКИЙ САД № 150"	МО Чусовской район	Чусовой	44
437.	МБДОУ "ДЕТСКИЙ САД № 55"	МО Чусовской район	Чусовой	44
438.	МБДОУ "ДЕТСКИЙ САД №30 "БЕРЕЗКА"	МО Чусовской район	Чусовой	44
439.	МАДОУ "ДЕТСКИЙ САД № 291" Г. ПЕРМИ	ГО Пермь	Пермь	43
440.	МАДОУ "ДЕТСКИЙ САД № 28" Г. ПЕРМИ	ГО Пермь	Пермь	43
441.	МАДОУ "ЦРР - ДЕТСКИЙ САД № 397" Г. ПЕРМИ	ГО Пермь	Пермь	43
442.	МАДОУ "ЦРР - ДЕТСКИЙ САД № 371" Г. ПЕРМИ	ГО Пермь	Пермь	43
443.	МБДОУ "БАРДЫМСКИЙ ДЕТСКИЙ САД № 6"	МО Бардымский район	село Барда	43
444.	МКДОУ "КИШЕРТСКИЙ ДЕТСКИЙ САД №4"	МО Кишертский район	село Усть- Кишертъ	43
445.	МБДОУ "ДЕТСКИЙ САД № 31"	МО Краснокамский район	Краснокамск	43
446.	МБДОУ "ДЕТСКИЙ САД №2"	МО Куединский район	поселок Куеда	43
447.	МБДОУ "БИКБАРДИНСКИЙ ДЕТСКИЙ САД"	МО Куединский район	село Бикбарда	43
448.	МКДОУ "ПАНТЕЛЕЕВСКИЙ ДЕТСКИЙ САД"	МО Куединский район	село Пантелеевка	43
449.	МКДОУ "КРАСНОЯРСКИЙ ДЕТСКИЙ САД"	МО Куединский район	село Краснояр	43
450.	МБДОУ "ВЕРХНЕ-САВИНСКИЙ ДЕТСКИЙ САД"	МО Куединский район	село Верхняя Сава	43
451.	МКДОУ "ТЮИНСКИЙ ДЕТСКИЙ САД"	МО Октябрьский район	село Тюинск	43
452.	МАДОУ "ГАМОВСКИЙ ДЕТСКИЙ САД "РАДУГА"	МО Пермский район	село Гамово	43
453.	МАДОУ "КУЛТАЕВСКИЙ ДЕТСКИЙ САД "КОЛОКОЛЬЧИК"	МО Пермский район	село Култаево	43
454.	МБДОУ "УСТЬ-БУБИНСКИЙ ДЕТСКИЙ САД"	МО Сивинский район	село Усть-Буб	43
455.	МБДОУ "КИЗЬВЕНСКИЙ ДЕТСКИЙ САД"	МО Сивинский район	село Кизьва	43
456.	МАДОУ "ТОХТУЕВСКИЙ ДЕТСКИЙ САД"	МО Соликамский район	село Тохтуево	43
457.	МДОУ "ДЕТСКИЙ САД УЛЫБКА" П. СУКСУН	МО Суксунский район	поселок городского типа Суксун	43
458.	МАДОУ "ДЕТСКИЙ САД "РЯБИНКА"	МО Чердынский район	поселок Рябинино	43
459.	МБДОУ "БЕДРЯЖИНСКИЙ	МО	село Бедряж	43

	ДЕТСКИЙ САД"	Чернушинский район		
460.	МАДОУ "ДЕТСКИЙ САД № 419" Г. ПЕРМИ	ГО Пермь	Пермь	42
461.	МАДОУ "ДЕТСКИЙ САД № 261" Г. ПЕРМИ	ГО Пермь	Пермь	42
462.	МБДОУ "ЦРР - ДЕТСКИЙ САД № 415" Г. ПЕРМИ	ГО Пермь	Пермь	42
463.	МАДОУ "ДЕТСКИЙ САД № 412" Г. ПЕРМИ	ГО Пермь	Пермь	42
464.	МАДОУ "ДЕТСКИЙ САД № 167" Г. ПЕРМИ	ГО Пермь	Пермь	42
465.	МБДОУ "ДЕТСКИЙ САД № 271" Г. ПЕРМИ	ГО Пермь	Пермь	42
466.	МАДОУ "ДЕТСКИЙ САД № 187" Г. ПЕРМИ	ГО Пермь	Пермь	42
467.	МБДОУ "ДЕТСКИЙ САД № 4"	МО Александровский район	Александровск	42
468.	МБДОУ "ДЕТСКИЙ САД № 8"	МО Александровский район	Александровск	42
469.	МБДОУ "ДЕТСКИЙ САД № 23"	МО Александровский район	поселок городского типа Яйва	42
470.	МКДОУ "ДЕТСКИЙ САД № 9"	МО Александровский район	поселок Лытвенский	42
471.	МБДОУ "БОРОДУЛИНСКИЙ ДЕТСКИЙ САД"	МО Верещагинский район	поселок Бородулино	42
472.	МБДОУ "ДЕТСКИЙ САД № 5"	МО Верещагинский район	Верещагино	42
473.	МАДОУ "ДЕТСКИЙ САД № 19" П. КУСЬЕ-АЛЕКСАНДРОВСКИЙ	МО Горнозаводский район	поселок городского типа Кусье-Александровский	42
474.	МБДОУ "ПОЛАЗНЕНСКИЙ ДЕТСКИЙ САД №7"	МО Добрянский район	поселок городского типа Полазна	42
475.	МБДОУ "ДС "РОСИНКА"	МО Ильинский район	поселок городского типа Ильинский	42
476.	МКДОУ "ШУМКОВСКИЙ ДЕТСКИЙ САД № 12"	МО Кишертский район	село Андреево	42
477.	МБДОУ "ДЕТСКИЙ САД № 5"	МО Краснокамский район	Краснокамск	42
478.	МБДОУ "БОЛЬШЕГОНДЫРСКИЙ ДЕТСКИЙ САД"	МО Куединский район	село Большой Гондыр	42
479.	МБДОУ "АРЯЖСКИЙ ДЕТСКИЙ САД"	МО Куединский район	село Аряж	42
480.	МБДОУ "ДЕТСКИЙ САД №3"	МО Куединский район	поселок Куеда	42

		район		
481.	МБДОУ ДЕТСКИЙ САД №14	МО Нытвенский район	Нытва	42
482.	МКДОУ "БИЯВАШСКИЙ ДЕТСКИЙ САД"	МО Октябрьский район	село Бияваш	42
483.	МКДОУ "ЛЕУНСКИЙ ДЕТСКИЙ САД"	МО Октябрьский район	село Леун	42
484.	МКДОУ "БОГОРОДСКИЙ ДЕТСКИЙ САД"	МО Октябрьский район	село Богородск	42
485.	МБДОУ ПАВЛОВСКИЙ ДЕТСКИЙ САД "ЗОЛОТОЙ КЛЮЧИК"	МО Очёрский район	поселок городского типа Павловский	42
486.	МБДОУ "НИЖНЕМУЛЛИНСКИЙ ДЕТСКИЙ САД "СВЕТЛЯЧОК"	МО Пермский район	деревня Петровка	42
487.	МБДОУ "БАСИМСКИЙ ДЕТСКИЙ САД"	МО Соликамский район	поселок Басим	42
488.	МКДОУ Д/С "ПЧЕЛКА" С. АСПА	МО Уинский район	село Аспа	42
489.	МКДОУ Д/С "СОЛНЫШКО" С. ЧАЙКА	МО Уинский район	село Чайка	42
490.	МБДОУ "АТНЯШИНСКИЙ ДЕТСКИЙ САД"	МО Чернушинский район	деревня Атняшка	42
491.	МБДОУ "ДЕТСКИЙ САД № 47"	МО Чусовской район	Чусовой	42
492.	МАДОУ "ДЕТСКИЙ САД №23" Г.ПЕРМИ	ГО Пермь	Пермь	41
493.	МАДОУ "ЦЕНТР РАЗВИТИЯ РЕБЕНКА - ДЕТСКИЙ САД №112" Г. ПЕРМИ	ГО Пермь	Пермь	41
494.	МАДОУ "ДЕТСКИЙ САД № 168" Г.ПЕРМИ	ГО Пермь	Пермь	41
495.	МАДОУ "ДЕТСКИЙ САД № 55" Г. ПЕРМИ	ГО Пермь	Пермь	41
496.	МАДОУ "ЦРР - ДЕТСКИЙ САД № 210" Г.ПЕРМИ	ГО Пермь	Пермь	41
497.	МАДОУ "ДЕТСКИЙ САД № 63" Г.ПЕРМИ	ГО Пермь	Пермь	41
498.	МАДОУ "ДЕТСКИЙ САД № 20"	ГО Соликамск	Соликамск	41
499.	МАДОУ "ДЕТСКИЙ САД № 12"	ГО Соликамск	Соликамск	41
500.	МКДОУ "ДЕТСКИЙ САД № 17"	МО Александровский район	Александровск	41
501.	МБДОУ "ДЕТСКИЙ САД № 18"	МО Александровский район	поселок городского типа Яйва	41
502.	МБДОУ "БАРДЫМСКИЙ ДЕТСКИЙ САД "РАДУГА"	МО Бардымский район	село Барда	41
503.	МБДОУ "РЯБИНОВСКИЙ ДЕТСКИЙ САД"	МО Верещагинский район	деревня Рябины	41
504.	МБДОУ "ДЕТСКИЙ САД №26" П.САРАНЫ	МО Горнозаводский район	Горнозаводск	41

505.	МБДОУ "ДОБРЯНСКИЙ ДЕТСКИЙ САД №21"	МО Добрянский район	Добрянка	41
506.	МДОУ "ДЕТСКИЙ САД № 4 С. ЕЛОВО"	МО Еловский район	село Елово	41
507.	МБДОУ ДЕТСКИЙ САД "ТЕРЕМОК"	МО Ильинский район	Чёрмоз	41
508.	МБДОУ "КОСИНСКИЙ ДЕТСКИЙ САД №1"	МО Косинский район	село Коса	41
509.	МКДОУ "БОЛЬШЕТАЛМАЗСКИЙ ДЕТСКИЙ САД"	МО Куединский район	село Большой Талмаз	41
510.	МБДОУ "ФЕДОРОВСКИЙ ДС"	МО Куединский район	село Ошья	41
511.	МАДОУ "ДЕТСКИЙ САД "ПЕТУШОК"	МО Оханский район	Оханск	41
512.	МБДОУ "ДЕТСКИЙ САД № 162"	МО Усольский район	деревня Шиши	41
513.	МБДОУ "ШАБУРОВСКИЙ ДЕТСКИЙ САД"	МО Чагинский район	деревня Шабуры	41
514.	МБДОУ "АНАНЬИНСКИЙ ДЕТСКИЙ САД"	МО Чернушинский район	село Ананьино	41
515.	МБДОУ "ОРЕХОВОГОРСКИЙ ДЕТСКИЙ САД"	МО Чернушинский район	поселок Орехова Гора	41
516.	МБДОУ "ТАУШИНСКИЙ ДЕТСКИЙ САД"	МО Чернушинский район	село Тауш	41
517.	МБДОУ № 48	МО Чусовской район	поселок Саламатово	41
518.	МАДОУ "ЦРР - Д/С №355 "ЧУЛПАН" Г. ПЕРМИ	ГО Пермь	Пермь	40
519.	МАДОУ "ДЕТСКИЙ САД № 244" Г. ПЕРМИ	ГО Пермь	Пермь	40
520.	МАДОУ "ДЕТСКИЙ САД № 390" Г. ПЕРМИ	ГО Пермь	Пермь	40
521.	МАДОУ "ДЕТСКИЙ САД № 227" Г. ПЕРМИ	ГО Пермь	Пермь	40
522.	МАДОУ "ДЕТСКИЙ САД № 2 "ЗЁРНЫШКО"	ГО Соликамск	Соликамск	40
523.	МБДОУ "ДЕТСКИЙ САД № 20"	МО Александровский район	Александровск	40
524.	МБДОУ "ДЕТСКИЙ САД № 30"	МО Александровский район	поселок городского типа Всеволодо- Вильва	40
525.	МАДОУ "ДОБРЯНСКИЙ ДЕТСКИЙ САД № 13"	МО Добрянский район	Добрянка	40
526.	МДОУ "ДЕТСКИЙ САД № 1 С. ЕЛОВО"	МО Еловский район	село Елово	40
527.	МБДОУ ДЕТСКИЙ САД "СОЛНЫШКО"	МО Ильинский район	поселок городского типа Ильинский	40
528.	МБДОУ Д/С № 6	МО Кизеловский	Кизел	40

		район		
529.	МКДОУ "ОСИНЦЕВСКИЙ ДЕТСКИЙ САД "ТОПОЛЁК"	МО Кишертский район	село Осинцево	40
530.	МКДОУ "ПОСАДСКИЙ ДЕТСКИЙ САД № 6"	МО Кишертский район	село Посад	40
531.	МКДОУ КОРДОНСКИЙ ДЕТСКИЙ САД "ЛЕСОВИЧОК"	МО Кишертский район	село Осинцево	40
532.	МБДОУ "КИРГИНСКИЙ ДЕТСКИЙ САД"	МО Куединский район	деревня Кирга	40
533.	МКДОУ "КОЛТАЕВСКИЙ ДЕТСКИЙ САД"	МО Октябрьский район	посёлок городского типа Октябрьский	40
534.	МБДОУ "КОНИПЛОТНИЧЕСКИЙ ДЕТСКИЙ САД"	МО Сивинский район	село Буб	40
535.	МБДОУ "ПЕРВОМАЙСКИЙ ДЕТСКИЙ САД"	МО Сивинский район	село Сива	40
536.	МКДОУ "УИНСКИЙ ДЕТСКИЙ САД"	МО Уинский район	село Уинское	40
537.	МБДОУ Д/С "СКАЗКА" С. Б. БУКОР	МО Чайковский район	село Большой Букор	40
538.	ЦЕНТР РАЗВИТИЯ РЕБЕНКА - ЧАСТИНСКИЙ ДЕТСКИЙ САД	МО Чагинский район	село Частые	40
539.	МБДОУ "ТРУШНИКОВСКИЙ ДЕТСКИЙ САД"	МО Чернушинский район	село Трушники	40
540.	МБДОУ "ДЕТСКИЙ САД № 12 "ЯГОДКА"	МО Чусовской район	Чусовой	40
541.	МБДОУ "МАЙКОРСКИЙ ДЕТСКИЙ САД "РАДУГА""	МО Юсьвинский район	поселок Майкор	40
542.	МБДОУ "ЦЕНТР РАЗВИТИЯ РЕБЕНКА - ДЕТСКИЙ САД № 387" Г. ПЕРМИ	ГО Пермь	Пермь	39
543.	МАДОУ "ДЕТСКИЙ САД № 35 "ЧЕБУРАШКА"	ГО Соликамск	Соликамск	39
544.	МБДОУ "ДЕТСКИЙ САД № 7"	МО Александровский район	Александровск	39
545.	МБДОУ "ДЕТСКИЙ САД № 21"	МО Александровский район	поселок Карьер- Известняк	39
546.	МКДОУ "УЗЯРСКИЙ ДЕТСКИЙ САД"	МО Куединский район	деревня Кипчак	39
547.	МКДОУ "КИПЧАКСКИЙ ДЕТСКИЙ САД"	МО Куединский район	деревня Кипчак	39
548.	МКДОУ "УРАЗМЕТЬЕВСКИЙ ДЕТСКИЙ САД"	МО Октябрьский район	посёлок городского типа Октябрьский	39
549.	МКДОУ "ШЛЯПНИКОВСКИЙ ДЕТСКИЙ САД"	МО Ординский район	село Шляпники	39
550.	МБДОУ "ЗМЕЕВСКИЙ ДЕТСКИЙ САД"	МО Чагинский район	село Змеевка	39
551.	МАДОУ "БОНДЮЖСКИЙ ДЕТСКИЙ САД "ЛЕСОВИЧОК"	МО Чердынский район	село Бондюг	39

552.	МБДОУ "ДЕТСКИЙ САД № 19"	МО Чусовской район	Чусовой	39
553.	МБДОУ "ЮСЬВИНСКИЙ ДЕТСКИЙ САД "УЛЫБКА"	МО Юсьвинский район	село Юсьва	39
554.	МБДОУ "ЮСЬВИНСКИЙ ДЕТСКИЙ САД "СКАЗКА"	МО Юсьвинский район	село Юсьва	39
555.	МАДОУ "ЦЕНТР РАЗВИТИЯ РЕБЕНКА - ДЕТСКИЙ САД № 298" Г.ПЕРМИ	ГО Пермь	Пермь	38
556.	МАДОУ "ЦРР - ДЕТСКИЙ САД № 29" Г. ПЕРМИ	ГО Пермь	Пермь	38
557.	МАДОУ "ДЕТСКИЙ САД № 358" Г.ПЕРМИ	ГО Пермь	Пермь	38
558.	МАДОУ "ДЕТСКИЙ САД № 41"	ГО Соликамск	Соликамск	38
559.	МБДОУ "СЕПЫЧЕВСКИЙ ДЕТСКИЙ САД"	МО Верещагинский район	село Сепыч	38
560.	МБДОУ "ЛЕНИНСКИЙ ДЕТСКИЙ САД"	МО Верещагинский район	поселок Ленино	38
561.	МБДОУ ДЕТСКИЙ САД № 35	МО Кизеловский район	поселок Северный Коспашский	38
562.	МАДОУ "ДЕТСКИЙ САД № 49"	МО Краснокамский район	Краснокамск	38
563.	МБДОУ "ОШЬИНСКИЙ ДЕТСКИЙ САД"	МО Куединский район	село Ошья	38
564.	МБДОУ ДЕТСКИЙ САД С.МОКИНО	МО Нытвенский район	село Мокино	38
565.	МБДОУ ДЕТСКИЙ САД № 10	МО Нытвенский район	Нытва	38
566.	МБДОУ ДЕТСКИЙ САД "БЕРЕЗКА"П.УРАЛЬСКИЙ	МО Нытвенский район	поселок Уральский	38
567.	МКДОУ "САМАРОВСКИЙ ДЕТСКИЙ САД"	МО Октябрьский район	посёлок городского типа Октябрьский	38
568.	МКДОУ "СНЕЖНЫЙ ДЕТСКИЙ САД"	МО Октябрьский район	село Снежное	38
569.	МКДОУ "РЕДЬКИНСКИЙ ДЕТСКИЙ САД"	МО Октябрьский район	деревня Редькино	38
570.	МКДОУ "ОРДИНСКИЙ ДЕТСКИЙ САД №1"	МО Ординский район	село Орда	38
571.	МАДОУ "ДВУРЕЧЕНСКИЙ ДЕТСКИЙ САД "СЕМИЦВETИК"	МО Пермский район	посёлок Горный	38
572.	МБДОУ "САВИНСКИЙ ДЕТСКИЙ САД "СОЗВЕЗДИЕ"	МО Пермский район	деревня Песьянка	38
573.	МБДОУ "РЯБКОВСКИЙ ДЕТСКИЙ САД"	МО Чернушинский район	село Рябки	38
574.	МБДОУ "ДЕТСКИЙ САД № 11"	МО Чернушинский район	Чернушка	38
575.	МБДОУ "ТРУНОВСКИЙ ДЕТСКИЙ САД"	МО Чернушинский район	Чернушка	38

		район		
576.	МАДОУ "ЦЕНТР РАЗВИТИЯ РЕБЕНКА - ДЕТСКИЙ САД № 411" Г.ПЕРМИ	ГО Пермь	Пермь	37
577.	МБДОУ "ДЕТСКИЙ САД № 36" П. ПРОМЫСЛА	МО Горнозаводский район	поселок городского типа Промысла	37
578.	МКДОУ "ГОСКОНЗАВОДСКОЙ ДЕТСКИЙ САД"	МО Куединский район	поселок Центральная усадьба 3 Госконе завода	37
579.	МБДОУ ДЕТСКИЙ САД Д. БЕЛОБОРОДОВО	МО Нытвенский район	деревня Белобородово	37
580.	МБДОУ ПАВЛОВСКИЙ ДЕТСКИЙ САД "РОМАШКА"	МО Очерский район	поселок городского типа Павловский	37
581.	МБДОУ "УСТЬ-КАЧКИНСКИЙ ДЕТСКИЙ САД "ОГОНЕК"	МО Пермский район	село Усть-Качка	37
582.	МБДОУ "ДЕТСКИЙ САД № 1"	МО Чернушинский район	Чернушка	37
583.	МБДОУ "ЕРМИЕВСКИЙ ДЕТСКИЙ САД"	МО Чернушинский район	село Ермия	37
584.	МБДОУ "БРОДОВСКИЙ ДЕТСКИЙ САД"	МО Чернушинский район	Чернушка	37
585.	МБДОУ "ДЕТСКИЙ САД № 27"	МО Чусовской район	Чусовой	37
586.	"МБДОУ № 15"	МО Чусовской район	поселок Скальный	37
587.	МБДОУ "ЮРЛИНСКИЙ ДЕТСКИЙ САД №6"	МО Юрлинский район	деревня Кырова	37
588.	МБДОУ "ДЕТСКИЙ САД № 2"	МО Александровский район	Александровск	36
589.	МБДОУ "Золотой петушок"	МО Ильинский район	поселок городского типа Ильинский	36
590.	МБДОУ ДЕТСКИЙ САД Д. Н-ГАРЕВАЯ	МО Нытвенский район	деревня Нижняя Гаревая	36
591.	МБДОУ ДЕТСКИЙ САД Д. ГРУНИ	МО Нытвенский район	деревня Груни	36
592.	МБДОУ ДЕТСКИЙ САД "ТЕРЕМОК"	МО Нытвенский район	поселок Уральский	36
593.	МБДОУ "КРАСНОБЕРЕЖСКИЙ ДЕТСКИЙ САД"	МО Соликамский район	поселок Красный Берег	36
594.	МБДОУ "ДЕМЕНЕВСКИЙ ДЕТСКИЙ САД"	МО Чернушинский район	село Деменево	36
595.	МБДОУ "КРОХАЛЕВСКИЙ ДЕТСКИЙ САД"	МО Юсьвинский район	село Крохалево	36
596.	МБДОУ "ДЕТСКИЙ САД № 46"	МО Краснокамский район	Краснокамск	35

597.	МБДОУ Д/С "ПЕТУШОК" С. ГРИГОРЬЕВСКОЕ	МО Нытвенский район	село Григорьевское	35
598.	МБДОУ ДЕТСКИЙ САД № 7 Г. НЫТВА	МО Нытвенский район	Нытва	35
599.	МКДОУ "РУССКО-САРСИНСКИЙ ДЕТСКИЙ САД"	МО Октябрьский район	село Русский Сарс	35
600.	МБДОУ "ТЮЛЬКИНСКИЙ ДЕТСКИЙ САД"	МО Соликамский район	поселок Тюлькино	35
601.	МБДОУ "РАКИНСКИЙ ДЕТСКИЙ САД"	МО Чернушинский район	село Павловка	35
602.	МБДОУ "ПАВЛОВСКИЙ ДЕТСКИЙ САД"	МО Чернушинский район	село Павловка	35
603.	МБДОУ "ДЕТСКИЙ САД №295" Г. ПЕРМИ	ГО Пермь	Пермь	34
604.	МДОУ "ДЕТСКИЙ САД С. ДУБРОВО"	МО Еловский район	село Дуброво	34
605.	МБДОУ Д/С С. ПОКРОВСКОЕ	МО Нытвенский район	село Покровское	34
606.	МКДОУ "ЕНАПАЕВСКИЙ ДЕТСКИЙ САД"	МО Октябрьский район	посёлок городского типа Октябрьский	34
607.	МКДОУ "КАРЬЕВСКИЙ ДЕТСКИЙ САД"	МО Ординский район	село Карьево	34
608.	МКДОУ "РУБЕЖОВСКИЙ ДЕТСКИЙ САД"	МО Ординский район	село Орда	34
609.	МКДОУ "ОРДИНСКИЙ ДЕТСКИЙ САД №3"	МО Ординский район	село Орда	34
610.	МДОУ ЮГО-КАМСКИЙ ДЕТСКИЙ САД № 3	МО Пермский район	поселок городского типа Юго-Камский	34
611.	МБДОУ "ЦРР - ДЕТСКИЙ САД "ЧЕБУРАШКА"	МО Юсьвинский район	поселок Пожва	34
612.	МБДОУ "ПОЖВИНСКИЙ ДЕТСКИЙ САД "БЕРЕЗКА"	МО Юсьвинский район	поселок Пожва	34
613.	МАДОУ "ДЕТСКИЙ САД № 24" Г. ПЕРМИ	ГО Пермь	Пермь	33
614.	МАДОУ "ДИВЬИНСКИЙ ДЕТСКИЙ САД"	МО Добрянский район	Добрянка	33
615.	МКДОУ "ГОЖАНСКИЙ ДЕТСКИЙ САД"	МО Куединский район	село Ошья	33
616.	МБДОУ "ЕТЫШИНСКИЙ ДЕТСКИЙ САД"	МО Чернушинский район	Чернушка	33
617.	МБДОУ "КОСИСКИЙ ДЕТСКИЙ САД № 2"	МО Косинский район	село Коса	32
618.	МКДОУ "ПЕТРОПАВЛОВСКИЙ ДЕТСКИЙ САД"	МО Октябрьский район	село Петропавловск	32
619.	МБДОУ "ДЕТСКИЙ САД № 6"	МО Чусовской район	Чусовой	32
620.	МКДОУ "ДЕТСКИЙ САД № 13"	МО Александровский район	Александровск	31
621.	МБДОУ Д/С № 6 Г. НЫТВА	МО Нытвенский район	Нытва	31

		район		
622.	МКДОУ "АТНЯГУЗИНСКИЙ ДЕТСКИЙ САД"	МО Октябрьский район	деревня Атнягузи	31
623.	МБДОУ "ДЕТСКИЙ САД № 99"	МО Чусовской район	Чусовой	31
624.	МБДОУ "ДЕТСКИЙ САД № 2"	МО Чусовской район	Чусовой	31
625.	МКДОУ "ИШИМОВСКИЙ ДЕТСКИЙ САД"	МО Октябрьский район	село Ишимово	30
626.	МБДОУ "МАЙКОРСКИЙ ДЕТСКИЙ САД №1"	МО Юсьвинский район	поселок Майкор	30
627.	МБДОУ "ЛИПОВСКИЙ ДЕТСКИЙ САД"	МО Добрянский район	поселок Липово	29
628.	МБДОУ Д/С № 2 СТ. ГРИГОРЬЕВСКАЯ	МО Нытвенский район	поселок при станции Григорьевская	29
629.	МБДОУ "КЛЮЧЕВСКОЙ ДЕТСКИЙ САД"	МО Добрянский район	деревня Завожик	28
630.	МБДОУ "АРХАНГЕЛЬСКИЙ ДЕТСКИЙ САД"	МО Юсьвинский район	село Архангельское	28
631.	МКДОУ Д/С "РАДУГА" С.ВОСКРЕСЕНСКОЕ	МО Уинский район	село Воскресенское	25

*Приложение 4. Рейтинг дошкольных образовательных учреждений
Пермского края по показателям 3.*

Рейтинг	Наименование ДОУ	Муниципалитет	Населенный пункт	общий балл
1.	МАДОУ "ДЕТСКИЙ САД № 72"	ГО Березники	Березники	20
2.	МАДОУ "ДЕТСКИЙ САД № 68"	ГО Березники	Березники	20
3.	МАДОУ "ДЕТСКИЙ САД № 81"	ГО Березники	Березники	20
4.	МАДОУ "ДЕТСКИЙ САД № 76"	ГО Березники	Березники	20
5.	МАДОУ "ДЕТСКИЙ САД № 75"	ГО Березники	Березники	20
6.	МАДОУ "ДЕТСКИЙ САД № 49"	ГО Березники	Березники	20
7.	МАДОУ "ДЕТСКИЙ САД № 59"	ГО Березники	Березники	20
8.	МАДОУ "ДЕТСКИЙ САД № 56"	ГО Березники	Березники	20
9.	МАДОУ "ДЕТСКИЙ САД № 78"	ГО Березники	Березники	20
10.	МАДОУ "ДЕТСКИЙ САД № 86"	ГО Березники	Березники	20
11.	МАДОУ "ДЕТСКИЙ САД № 29"	ГО Березники	Березники	20
12.	МАДОУ "ДЕТСКИЙ САД № 66"	ГО Березники	Березники	20
13.	МАДОУ "ДЕТСКИЙ САД № 31"	ГО Березники	Березники	20
14.	МАДОУ "ДЕТСКИЙ САД №74"	ГО Березники	Березники	20
15.	МАДОУ "ДЕТСКИЙ САД № 71"	ГО Березники	Березники	20
16.	МАДОУ "ДЕТСКИЙ САД № 37"	ГО Березники	Березники	20
17.	МАДОУ "ДЕТСКИЙ САД № 11"	ГО Березники	Березники	20
18.	МАДОУ "ДЕТСКИЙ САД № 46"	ГО Березники	Березники	20
19.	МАДОУ "ДЕТСКИЙ САД № 73"	ГО Березники	Березники	20
20.	МАДОУ "ДЕТСКИЙ САД № 60"	ГО Березники	Березники	20
21.	МАДОУ "ДЕТСКИЙ САД № 88"	ГО Березники	Березники	20
22.	МАДОУ "ДЕТСКИЙ САД № 15"	ГО Березники	Березники	20
23.	МАДОУ "ДЕТСКИЙ САД № 92"	ГО Березники	Березники	20
24.	МАДОУ "ДЕТСКИЙ САД № 77"	ГО Березники	Березники	20
25.	МАДОУ "ДЕТСКИЙ САД № 80"	ГО Березники	Березники	20
26.	МАДОУ "ДЕТСКИЙ САД № 44"	ГО Березники	Березники	20
27.	МАДОУ "ДЕТСКИЙ САД №90"	ГО Березники	Березники	20
28.	МБДОУ "ДЕТСКИЙ САД №54"	ГО Березники	Березники	20
29.	МАДОУ "ДЕТСКИЙ САД № 83"	ГО Березники	Березники	20
30.	МАДОУ "ДЕТСКИЙ САД № 19"	ГО Березники	Березники	20
31.	МАДОУ "ДЕТСКИЙ САД № 58"	ГО Березники	Березники	20
32.	МАДОУ "ДЕТСКИЙ САД № 89"	ГО Березники	Березники	20
33.	МАДОУ "ДЕТСКИЙ САД № 38"	ГО Березники	Березники	20
34.	МАДОУ "ДЕТСКИЙ САД № 24"	ГО Березники	Березники	20
35.	МАДОУ "ДЕТСКИЙ САД № 17"	ГО Березники	Березники	20
36.	МАДОУ "ДЕТСКИЙ САД № 6"	ГО Березники	Березники	20
37.	МАДОУ "ДЕТСКИЙ САД № 14"	ГО Березники	Березники	20
38.	МАДОУ "ДЕТСКИЙ САД № 4"	ГО Березники	Березники	20

39.	МАДОУ "ДЕТСКИЙ САД № 3"	ГО Березники	Березники	20
40.	МАДОУ "ДЕТСКИЙ САД № 35"	ГО Березники	Березники	20
41.	МБДОУ ДЕТСКИЙ САД "ЗВЁЗДОЧКА"	ГО ЗАТО Звездный	поселок городского типа Звёздный	20
42.	МБДОУ ЦРР ДЕТСКИЙ САД "РАДУГА"	ГО ЗАТО Звездный	поселок городского типа Звёздный	20
43.	МБДОУ "ДЕТСКИЙ САД № 11"	ГО Кудымкар	Кудымкар	20
44.	МБДОУ "ДЕТСКИЙ САД № 14"	ГО Кудымкар	Кудымкар	20
45.	МБДОУ "ДЕТСКИЙ САД № 22"	ГО Кудымкар	Кудымкар	20
46.	МБДОУ "ДЕТСКИЙ САД № 27"	ГО Кудымкар	Кудымкар	20
47.	МБДОУ "ДЕТСКИЙ САД № 19"	ГО Кудымкар	Кудымкар	20
48.	МБДОУ "ДЕТСКИЙ САД № 17"	ГО Кудымкар	Кудымкар	20
49.	МБДОУ "ДЕТСКИЙ САД № 16"	ГО Кудымкар	Кудымкар	20
50.	МБДОУ "ДЕТСКИЙ САД № 28"	ГО Кудымкар	Кудымкар	20
51.	МАДОУ "ЦРР - ДЕТСКИЙ САД № 11"	ГО Кунгур	Кунгур	20
52.	МАДОУ "ДЕТСКИЙ САД № 7"	ГО Кунгур	Кунгур	20
53.	МАДОУ "ДЕТСКИЙ САД № 18"	ГО Кунгур	Кунгур	20
54.	МАДОУ "ДЕТСКИЙ САД № 33"	ГО Кунгур	Кунгур	20
55.	МАДОУ "ДЕТСКИЙ САД № 16"	ГО Кунгур	Кунгур	20
56.	МАДОУ "ДЕТСКИЙ САД № 8"	ГО Кунгур	Кунгур	20
57.	МАДОУ "ДЕТСКИЙ САД № 34"	ГО Кунгур	Кунгур	20
58.	МАДОУ "ЦЕНТР РАЗВИТИЯ РЕБЕНКА - ДЕТСКИЙ САД № 30"	ГО Кунгур	Кунгур	20
59.	МАДОУ "ДЕТСКИЙ САД № 6"	ГО Кунгур	Кунгур	20
60.	МАДОУ "ЦЕНТР РАЗВИТИЯ РЕБЕНКА - ДЕТСКИЙ САД № 2"	ГО Кунгур	Кунгур	20
61.	МАДОУ "ЦРР - ДЕТСКИЙ САД № 13"	ГО Кунгур	Кунгур	20
62.	МАДОУ "ДЕТСКИЙ САД № 21"	ГО Кунгур	Кунгур	20
63.	МАДОУ "ДЕТСКИЙ САД № 59"	ГО Кунгур	Кунгур	20
64.	МАДОУ "ДЕТСКИЙ САД № 36"	ГО Кунгур	Кунгур	20
65.	МАДОУ "ДЕТСКИЙ САД № 1"	ГО Кунгур	Кунгур	20
66.	МАДОУ "ДЕТСКИЙ САД № 36" Г.ПЕРМИ	ГО Пермь	Пермь	20
67.	МАДОУ "ДЕТСКИЙ САД № 305" Г.ПЕРМИ	ГО Пермь	Пермь	20
68.	МАДОУ "ДЕТСКИЙ САД № 28" Г.ПЕРМИ	ГО Пермь	Пермь	20
69.	МАДОУ "ЦЕНТР РАЗВИТИЯ РЕБЕНКА - ДЕТСКИЙ САД № 269" Г.ПЕРМИ	ГО Пермь	Пермь	20
70.	МАДОУ "ДЕТСКИЙ САД № 167" Г.ПЕРМИ	ГО Пермь	Пермь	20
71.	МАДОУ "ДЕТСКИЙ САД № 247" Г.ПЕРМИ	ГО Пермь	Пермь	20

72.	МАДОУ "ЦРР - ДЕТСКИЙ САД № 49" Г.ПЕРМИ	ГО Пермь	Пермь	20
73.	МАДОУ "ЦЕНТР РАЗВИТИЯ РЕБЕНКА - ДЕТСКИЙ САД № 134" Г.ПЕРМИ	ГО Пермь	Пермь	20
74.	МАДОУ "ДЕТСКИЙ САД № 140" Г.ПЕРМИ	ГО Пермь	Пермь	20
75.	МАДОУ "ДЕТСКИЙ САД № 370" Г. ПЕРМИ	ГО Пермь	Пермь	20
76.	МАДОУ "ДЕТСКИЙ САД № 317" Г.ПЕРМИ	ГО Пермь	Пермь	20
77.	МАДОУ "ДЕТСКИЙ САД № 418" Г.ПЕРМИ	ГО Пермь	Пермь	20
78.	МАДОУ "ДЕТСКИЙ САД № 4" Г.ПЕРМИ	ГО Пермь	Пермь	20
79.	МАДОУ"ЦРР - Д/С 417" Г. ПЕРМИ	ГО Пермь	Пермь	20
80.	МАДОУ "ЦРР - ДЕТСКИЙ САД № 161" Г.ПЕРМИ	ГО Пермь	Пермь	20
81.	МБДОУ "ДЕТСКИЙ САД № 96" Г.ПЕРМИ	ГО Пермь	Пермь	20
82.	МБДОУ "ДЕТСКИЙ САД № 92" Г. ПЕРМИ	ГО Пермь	Пермь	20
83.	МБДОУ "ЦРР - ДЕТСКИЙ САД № 415" Г. ПЕРМИ	ГО Пермь	Пермь	20
84.	МАДОУ "ДЕТСКИЙ САД № 364" Г.ПЕРМИ	ГО Пермь	Пермь	20
85.	МАДОУ "КОМПАС" Г.ПЕРМИ	ГО Пермь	Пермь	20
86.	МАДОУ "ЦЕНТР РАЗВИТИЯ РЕБЕНКА - ДЕТСКИЙ САД № 410" Г.ПЕРМИ	ГО Пермь	Пермь	20
87.	МАДОУ "ДЕТСКИЙ САД №23" Г.ПЕРМИ	ГО Пермь	Пермь	20
88.	МАДОУ "ЦЕНТР РАЗВИТИЯ РЕБЕНКА - ДЕТСКИЙ САД №112" Г. ПЕРМИ	ГО Пермь	Пермь	20
89.	МАДОУ "ДЕТСКИЙ САД № 395" Г.ПЕРМИ	ГО Пермь	Пермь	20
90.	МАДОУ "ДЕТСКИЙ САД № 393" Г. ПЕРМИ	ГО Пермь	Пермь	20
91.	МАДОУ "ДЕТСКИЙ САД № 168" Г.ПЕРМИ	ГО Пермь	Пермь	20
92.	МАДОУ"ДЕТСКИЙ САД № 407" Г.ПЕРМИ	ГО Пермь	Пермь	20
93.	МБДОУ "ДЕТСКИЙ САД № 165" Г.ПЕРМИ	ГО Пермь	Пермь	20
94.	МБДОУ "ДЕТСКИЙ САД №199" Г. ПЕРМИ	ГО Пермь	Пермь	20
95.	МАДОУ "ДЕТСКИЙ САД № 87" Г. ПЕРМИ	ГО Пермь	Пермь	20
96.	МАДОУ "ДЕТСКИЙ САД № 55" Г. ПЕРМИ	ГО Пермь	Пермь	20
97.	МАДОУ "ЦЕНТР РАЗВИТИЯ РЕБЕНКА - ДЕТСКИЙ САД № 176" Г. ПЕРМИ	ГО Пермь	Пермь	20

98.	МАДОУ "ДЕТСКИЙ САД №11" Г.ПЕРМИ	ГО Пермь	Пермь	20
99.	МАДОУ "ДЕТСКИЙ САД № 422" Г.ПЕРМИ	ГО Пермь	Пермь	20
100.	МАДОУ "ДЕТСКИЙ САД № 162" Г. ПЕРМИ	ГО Пермь	Пермь	20
101.	МАДОУ "ДЕТСКИЙ САД № 412" Г.ПЕРМИ	ГО Пермь	Пермь	20
102.	МАДОУ "ДЕТСКИЙ САД № 261" Г.ПЕРМИ	ГО Пермь	Пермь	20
103.	МАДОУ "ДЕТСКИЙ САД № 120" Г.ПЕРМИ	ГО Пермь	Пермь	20
104.	МАДОУ "ДЕТСКИЙ САД № 321" Г. ПЕРМИ	ГО Пермь	Пермь	20
105.	МАДОУ "ЦЕНТР РАЗВИТИЯ РЕБЕНКА - ДЕТСКИЙ САД № 67" Г.ПЕРМИ	ГО Пермь	Пермь	20
106.	МАДОУ "ЦРР-ДЕТСКИЙ САД № 152" Г.ПЕРМИ	ГО Пермь	Пермь	20
107.	МАДОУ "ДЕТСКИЙ САД № 22" Г. ПЕРМИ	ГО Пермь	Пермь	20
108.	МАДОУ "ЦЕНТР РАЗВИТИЯ РЕБЁНКА - ДЕТСКИЙ САД № 100" Г. ПЕРМИ	ГО Пермь	Пермь	20
109.	МАДОУ "ДЕТСКИЙ САД № 203" Г.ПЕРМИ	ГО Пермь	Пермь	20
110.	МАДОУ "ЦЕНТР РАЗВИТИЯ РЕБЕНКА - ДЕТСКИЙ САД № 394" Г. ПЕРМИ	ГО Пермь	Пермь	20
111.	МАДОУ "ЦРР - ДЕТСКИЙ САД № 40" Г. ПЕРМИ	ГО Пермь	Пермь	20
112.	МАДОУ "ДЕТСКИЙ САД № 71" Г. ПЕРМИ	ГО Пермь	Пермь	20
113.	МАДОУ "ДЕТСКИЙ САД № 111" Г. ПЕРМИ	ГО Пермь	Пермь	20
114.	МАДОУ "ЦРР - ДЕТСКИЙ САД № 210" Г.ПЕРМИ	ГО Пермь	Пермь	20
115.	МАДОУ "ДЕТСКИЙ САД № 369" Г.ПЕРМИ	ГО Пермь	Пермь	20
116.	МАДОУ "ЦРР - ДЕТСКИЙ САД № 266" Г.ПЕРМИ	ГО Пермь	Пермь	20
117.	МБДОУ "ДЕТСКИЙ САД № 271" Г.ПЕРМИ	ГО Пермь	Пермь	20
118.	МАДОУ "ЦЕНТР РАЗВИТИЯ РЕБЕНКА - ДЕТСКИЙ САД № 108" Г.ПЕРМИ	ГО Пермь	Пермь	20
119.	МАДОУ "ЦРР - ДЕТСКИЙ САД № 397" Г. ПЕРМИ	ГО Пермь	Пермь	20
120.	МАДОУ "ДЕТСКИЙ САД № 409" Г. ПЕРМИ	ГО Пермь	Пермь	20
121.	МАДОУ "ЦЕНТР РАЗВИТИЯ РЕБЁНКА - ДЕТСКИЙ САД № 403" Г. ПЕРМИ	ГО Пермь	Пермь	20
122.	МАДОУ "ЦРР - ДЕТСКИЙ САД № 272" Г. ПЕРМИ	ГО Пермь	Пермь	20

123.	МАДОУ "ДЕТСКИЙ САД № 384" Г.ПЕРМИ	ГО Пермь	Пермь	20
124.	МАДОУ "ДЕТСКИЙ САД № 390" Г. ПЕРМИ	ГО Пермь	Пермь	20
125.	МАДОУ "ДЕТСКИЙ САД № 419" Г. ПЕРМИ	ГО Пермь	Пермь	20
126.	МАДОУ "ДЕТСКИЙ САД № 347" Г.ПЕРМИ	ГО Пермь	Пермь	20
127.	МАДОУ "ДЕТСКИЙ САД № 6" Г.ПЕРМИ	ГО Пермь	Пермь	20
128.	МАДОУ "ДЕТСКИЙ САД № 291" Г.ПЕРМИ	ГО Пермь	Пермь	20
129.	МАДОУ "ДЕТСКИЙ САД № 97" Г. ПЕРМИ	ГО Пермь	Пермь	20
130.	МАДОУ "ДЕТСКИЙ САД № 238" Г.ПЕРМИ	ГО Пермь	Пермь	20
131.	МАДОУ "ДЕТСКИЙ САД № 39" Г. ПЕРМИ	ГО Пермь	Пермь	20
132.	МАДОУ "ДЕТСКИЙ САД № 155" Г.ПЕРМИ	ГО Пермь	Пермь	20
133.	МАДОУ "ЦЕНТР РАЗВИТИЯ РЕБЕНКА - ДЕТСКИЙ САД № 335" Г. ПЕРМИ	ГО Пермь	Пермь	20
134.	МБДОУ "ДЕТСКИЙ САД № 251" Г.ПЕРМИ	ГО Пермь	Пермь	20
135.	МБДОУ "ЦЕНТР РАЗВИТИЯ РЕБЕНКА - ДЕТСКИЙ САД № 387" Г. ПЕРМИ	ГО Пермь	Пермь	20
136.	МАДОУ "ДЕТСКИЙ САД № 318" Г.ПЕРМИ	ГО Пермь	Пермь	20
137.	МАДОУ "ЦЕНТР РАЗВИТИЯ РЕБЕНКА - ДЕТСКИЙ САД № 35" Г. ПЕРМИ	ГО Пермь	Пермь	20
138.	МАДОУ "ЦРР - ДЕТСКИЙ САД № 239" Г. ПЕРМИ	ГО Пермь	Пермь	20
139.	МАДОУ "ДЕТСКИЙ САД №319" Г.ПЕРМИ	ГО Пермь	Пермь	20
140.	МАДОУ "ЦРР - Д/С №355 "ЧУЛПАН" Г. ПЕРМИ	ГО Пермь	Пермь	20
141.	МАДОУ "ДЕТСКИЙ САД № 262" Г. ПЕРМИ	ГО Пермь	Пермь	20
142.	МАДОУ "ЦРР - ДЕТСКИЙ САД № 221" Г.ПЕРМИ	ГО Пермь	Пермь	20
143.	МАДОУ "ДЕТСКИЙ САД № 424" Г.ПЕРМИ	ГО Пермь	Пермь	20
144.	МАДОУ "ЦЕНТР РАЗВИТИЯ РЕБЕНКА - ДЕТСКИЙ САД № 20" Г.ПЕРМИ	ГО Пермь	Пермь	20
145.	МАДОУ "ДЕТСКИЙ САД №265" Г.ПЕРМИ	ГО Пермь	Пермь	20
146.	МАДОУ "ЦРР - ДЕТСКИЙ САД № 2" Г.ПЕРМИ	ГО Пермь	Пермь	20
147.	МАДОУ "ДЕТСКИЙ САД № 377" Г.ПЕРМИ	ГО Пермь	Пермь	20
148.	МАДОУ "ДЕТСКИЙ САД № 227" Г.ПЕРМИ	ГО Пермь	Пермь	20

	Г.ПЕРМИ			
149.	МБДОУ "ДЕТСКИЙ САД № 50" Г.ПЕРМИ	ГО Пермь	Пермь	20
150.	МБДОУ "ДЕТСКИЙ САД № 281" Г.ПЕРМИ	ГО Пермь	Пермь	20
151.	МАДОУ "ЦЕНТР РАЗВИТИЯ РЕБЕНКА - ДЕТСКИЙ САД № 69" Г.ПЕРМИ	ГО Пермь	Пермь	20
152.	МАДОУ "ДЕТСКИЙ САД № 90" Г. ПЕРМИ	ГО Пермь	Пермь	20
153.	МАДОУ "ДЕТСКИЙ САД № 396" Г. ПЕРМИ	ГО Пермь	Пермь	20
154.	МАДОУ "ЦРР - ДЕТСКИЙ САД № 371" Г. ПЕРМИ	ГО Пермь	Пермь	20
155.	МАДОУ "ДЕТСКИЙ САД "ПАРМА" Г.ПЕРМИ	ГО Пермь	Пермь	20
156.	МАДОУ "ДЕТСКИЙ САД №233" - "ШКОЛА РЫЦАРЕЙ И ПРИНЦЕСС" Г.ПЕРМИ	ГО Пермь	Пермь	20
157.	МАДОУ "ДЕТСКИЙ САД № 421 "ГАРМОНИЯ"" Г.ПЕРМИ	ГО Пермь	Пермь	20
158.	МАДОУ "ДЕТСКИЙ САД № 209" Г.ПЕРМИ	ГО Пермь	Пермь	20
159.	МАДОУ "ДЕТСКИЙ САД № 195 - ЦЕНТР РАЗВИТИЯ РЕБЕНКА" Г.ПЕРМИ	ГО Пермь	Пермь	20
160.	МАДОУ "ЦРР - ДЕТСКИЙ САД № 29" Г. ПЕРМИ	ГО Пермь	Пермь	20
161.	МАДОУ "ДЕТСКИЙ САД № 103" Г.ПЕРМИ	ГО Пермь	Пермь	20
162.	МАДОУ "ДЕТСКИЙ САД № 94" Г. ПЕРМИ	ГО Пермь	Пермь	20
163.	МАДОУ "ДЕТСКИЙ САД №400" Г.ПЕРМИ	ГО Пермь	Пермь	20
164.	МАДОУ "ДЕТСКИЙ САД № 85" Г.ПЕРМИ	ГО Пермь	Пермь	20
165.	МАДОУ "ЦЕНТР РАЗВИТИЯ РЕБЕНКА - ДЕТСКИЙ САД № 298" Г.ПЕРМИ	ГО Пермь	Пермь	20
166.	МАДОУ "ЦРР - ДЕТСКИЙ САД № 252" Г.ПЕРМИ	ГО Пермь	Пермь	20
167.	МАДОУ "ДЕТСКИЙ САД N 70" Г.ПЕРМИ	ГО Пермь	Пермь	20
168.	МАДОУ "ДЕТСКИЙ САД 12" Г. ПЕРМИ	ГО Пермь	Пермь	20
169.	МАДОУ "ДЕТСКИЙ САД № 404" Г.ПЕРМИ	ГО Пермь	Пермь	20
170.	МАДОУ "ДЕТСКИЙ САД № 363" Г.ПЕРМИ	ГО Пермь	Пермь	20
171.	МАДОУ "ДЕТСКИЙ САД № 175" Г.ПЕРМИ	ГО Пермь	Пермь	20
172.	МБДОУ "ДЕТСКИЙ САД № 80" Г.ПЕРМИ	ГО Пермь	Пермь	20

173.	МАДОУ "ЦЕНТР РАЗВИТИЯ РЕБЕНКА - ДЕТСКИЙ САД № 268" Г.ПЕРМИ	ГО Пермь	Пермь	20
174.	МАДОУ "ДЕТСКИЙ САД № 273" Г.ПЕРМИ	ГО Пермь	Пермь	20
175.	МАДОУ "ДЕТСКИЙ САД № 287" Г.ПЕРМИ	ГО Пермь	Пермь	20
176.	МАДОУ "ДЕТСКИЙ САД № 296" Г.ПЕРМИ	ГО Пермь	Пермь	20
177.	МАДОУ "ДЕТСКИЙ САД № 90" "ОЛЯПКА" Г. ПЕРМИ	ГО Пермь	Пермь	20
178.	МАДОУ"ЦРР - ДЕТСКИЙ САД № 47" Г. ПЕРМИ	ГО Пермь	Пермь	20
179.	МАДОУ "ЦЕНТР РАЗВИТИЯ РЕБЕНКА - ДЕТСКИЙ САД № 411" Г.ПЕРМИ	ГО Пермь	Пермь	20
180.	МАДОУ "ДЕТСКИЙ САД № 352" Г.ПЕРМИ	ГО Пермь	Пермь	20
181.	МАДОУ "ДЕТСКИЙ САД № 278 " Г. ПЕРМИ	ГО Пермь	Пермь	20
182.	МАДОУ "ДЕТСКИЙ САД № 312" Г. ПЕРМИ	ГО Пермь	Пермь	20
183.	МАДОУ "ДЕТСКИЙ САД № 361" Г. ПЕРМИ	ГО Пермь	Пермь	20
184.	МАДОУ "ДЕТСКИЙ САД № 135" Г.ПЕРМИ	ГО Пермь	Пермь	20
185.	МАДОУ "ДЕТСКИЙ САД №423" Г.ПЕРМИ	ГО Пермь	Пермь	20
186.	МАДОУ "ДЕТСКИЙ САД № 64" Г.ПЕРМИ	ГО Пермь	Пермь	20
187.	МАДОУ " ЦРР - ДЕТСКИЙ САД № 46" Г. ПЕРМИ	ГО Пермь	Пермь	20
188.	МАДОУ "ЦЕНТР РАЗВИТИЯ РЕБЕНКА - ДЕТСКИЙ САД № 378" Г. ПЕРМИ	ГО Пермь	Пермь	20
189.	МАДОУ "ДЕТСКИЙ САД № 244" Г.ПЕРМИ	ГО Пермь	Пермь	20
190.	МАДОУ "ЭВРИКА" Г.ПЕРМИ	ГО Пермь	Пермь	20
191.	МАДОУ "ЦЕНТР РАЗВИТИЯ РЕБЕНКА - ДЕТСКИЙ САД № 148" Г. ПЕРМИ	ГО Пермь	Пермь	20
192.	МАДОУ "ДЕТСКИЙ САД № 2 "ЗЁРНЫШКО"	ГО Соликамск	Соликамск	20
193.	МАДОУ "ЦРР - ДЕТСКИЙ САД № 13 "СОЛНЕЧНЫЙ"	ГО Соликамск	Соликамск	20
194.	МАДОУ "ЦЕНТР РАЗВИТИЯ РЕБЕНКА - ДЕТСКИЙ САД № 14 "ОЛЯПКА"	ГО Соликамск	Соликамск	20
195.	МАДОУ "ДЕТСКИЙ САД № 6 "СОЛНЫШКО"	ГО Соликамск	Соликамск	20
196.	МАДОУ "ДЕТСКИЙ САД № 7 "ВИШЕНКА"	ГО Соликамск	Соликамск	20
197.	МАДОУ "ДЕТСКИЙ САД № 5"	ГО Соликамск	Соликамск	20
198.	МАДОУ "ДЕТСКИЙ САД № 46	ГО Соликамск	Соликамск	20

	"ЗОЛОТОЙ КЛЮЧИК"			
199.	МАДОУ "ДЕТСКИЙ САД № 44 "КОРАБЛИК"	ГО Соликамск	Соликамск	20
200.	МАДОУ "ДЕТСКИЙ САД № 43"	ГО Соликамск	Соликамск	20
201.	МАДОУ "ЦРР - ДЕТСКИЙ САД № 47"	ГО Соликамск	Соликамск	20
202.	МАДОУ "ДЕТСКИЙ САД № 9 "КЛЕНОК"	ГО Соликамск	Соликамск	20
203.	МАДОУ "ДЕТСКИЙ САД №48"	ГО Соликамск	Соликамск	20
204.	МАДОУ "ЦРР - ДЕТСКИЙ САД №30 "МИШКА"	ГО Соликамск	Соликамск	20
205.	МАДОУ "ДЕТСКИЙ САД № 36"	ГО Соликамск	Соликамск	20
206.	МАДОУ "ДЕТСКИЙ САД № 20"	ГО Соликамск	Соликамск	20
207.	МАДОУ "ДЕТСКИЙ САД № 17"	ГО Соликамск	Соликамск	20
208.	МАДОУ "ДЕТСКИЙ САД № 41"	ГО Соликамск	Соликамск	20
209.	МАДОУ "ДЕТСКИЙ САД № 1"	ГО Соликамск	Соликамск	20
210.	МАДОУ "ДЕТСКИЙ САД № 49"	ГО Соликамск	Соликамск	20
211.	МАДОУ "ДЕТСКИЙ САД № 35 "ЧЕБУРАШКА"	ГО Соликамск	Соликамск	20
212.	МАДОУ "ДЕТСКИЙ САД № 38"	ГО Соликамск	Соликамск	20
213.	МАДОУ "ДЕТСКИЙ САД № 28"	ГО Соликамск	Соликамск	20
214.	МАДОУ "ДЕТСКИЙ САД № 3"	ГО Соликамск	Соликамск	20
215.	МБДОУ "ДЕТСКИЙ САД № 16"	МО Александровски й район	Александровск	20
216.	МБДОУ "ДЕТСКИЙ САД № 4"	МО Александровски й район	Александровск	20
217.	МБДОУ "ДЕТСКИЙ САД № 20"	МО Александровски й район	Александровск	20
218.	МКДОУ "ДЕТСКИЙ САД № 17"	МО Александровски й район	Александровск	20
219.	МБДОУ "ДЕТСКИЙ САД № 21"	МО Александровски й район	поселок Карьер- Известняк	20
220.	МБДОУ "ДЕТСКИЙ САД № 15"	МО Александровски й район	Александровск	20
221.	МБДОУ "ДЕТСКИЙ САД № 8"	МО Александровски й район	Александровск	20
222.	МБДОУ "ДЕТСКИЙ САД № 2"	МО Александровски й район	Александровск	20
223.	МБДОУ "ДЕТСКИЙ САД № 19"	МО Александровски й район	поселок городского типа Яйва	20
224.	МБДОУ "ДЕТСКИЙ САД № 18"	МО Александровски й район	поселок городского типа Яйва	20

225.	МБДОУ "ДЕТСКИЙ САД № 23"	МО Александровский район	поселок городского типа Яйва	20
226.	МБДОУ "ДЕТСКИЙ САД № 30"	МО Александровский район	поселок городского типа Всеволодо-Вильва	20
227.	МБДОУ "ДЕТСКИЙ САД № 6" П. ЯЙВА	МО Александровский район	поселок городского типа Яйва	20
228.	МКДОУ "ДЕТСКИЙ САД № 9"	МО Александровский район	поселок Лытвенский	20
229.	МБДОУ "ДЕТСКИЙ САД № 7"	МО Александровский район	Александровск	20
230.	МБДОУ "ДЕТСКИЙ САД № 1"	МО Александровский район	Александровск	20
231.	МБДОУ "ДЕТСКИЙ САД № 29"	МО Александровский район	Александровск	20
232.	МБДОУ "ЦРР - Д/С № 4"	МО Бардымский район	село Барда	20
233.	МБДОУ "ЦРР - БАРДЫМСКИЙ ДЕТСКИЙ САД № 3"	МО Бардымский район	село Барда	20
234.	МБДОУ "БАРДЫМСКИЙ ДЕТСКИЙ САД "РАДУГА"	МО Бардымский район	село Барда	20
235.	МБДОУ "БАРДЫМСКИЙ ДЕТСКИЙ САД № 6"	МО Бардымский район	село Барда	20
236.	МАДОУ "КОЛОС"	МО Бардымский район	село Барда	20
237.	МБДОУ "БЕРЕЗОВСКИЙ ДЕТСКИЙ САД №4"	МО Берёзовский район	село Берёзовка	20
238.	МБДОУ "ЦЕНТР РАЗВИТИЯ РЕБЕНКА - ДЕТСКИЙ САД № 5" С.БЕРЕЗОВКА	МО Берёзовский район	село Берёзовка	20
239.	МБДОУ "АСОВСКИЙ ДЕТСКИЙ САД"	МО Берёзовский район	село Асово	20
240.	МБДОУ "БОЛЬШЕСОСНОВСКИЙ ДЕТСКИЙ САД"	МО Большесосновский район	село Большая Соснова	20
241.	МБДОУ "ПУТИНСКИЙ ДЕТСКИЙ САД"	МО Верещагинский район	поселок Путино	20
242.	МБДОУ "БОРОДУЛИНСКИЙ ДЕТСКИЙ САД"	МО Верещагинский район	поселок Бородулино	20
243.	МБДОУ "ДЕТСКИЙ САД № 2" Г. ВЕРЕЩАГИНО	МО Верещагинский район	Верещагино	20
244.	МБДОУ "ДЕТСКИЙ САД № 82"	МО Верещагинский район	Верещагино	20
245.	МБДОУ "ДЕТСКИЙ САД № 5"	МО	Верещагино	20

		Верещагинский район		
246.	МБДОУ "ДЕТСКИЙ САД №7"	МО Верещагинский район	Верещагино	20
247.	МБДОУ "ДЕТСКИЙ САД №89"	МО Верещагинский район	Верещагино	20
248.	МБДОУ "ВОЗНЕСЕНСКИЙ ДЕТСКИЙ САД"	МО Верещагинский район	село Вознесенское	20
249.	МБДОУ "РЯБИНОВСКИЙ ДЕТСКИЙ САД"	МО Верещагинский район	деревня Рябины	20
250.	МБДОУ "ДЕТСКИЙ САД № 6" Г. ВЕРЕЩАГИНО	МО Верещагинский район	Верещагино	20
251.	МБДОУ "ДЕТСКИЙ САД №8"	МО Верещагинский район	Верещагино	20
252.	МБДОУ "СЕПЫЧЕВСКИЙ ДЕТСКИЙ САД"	МО Верещагинский район	село Сепыч	20
253.	МБДОУ "ДЕТСКИЙ САД №4"	МО Верещагинский район	Верещагино	20
254.	МБДОУ "ЗЮКАЙСКИЙ ДЕТСКИЙ САД №3"	МО Верещагинский район	Верещагино	20
255.	МБДОУ "ДЕТСКИЙ САД "КАМУШКА"	МО Гайнский район	поселок Гайны	20
256.	МБДОУ "ДЕТСКИЙ САД "СОЛНЫШКО"	МО Гайнский район	поселок Гайны	20
257.	МАДОУ "ДЕТСКИЙ САД № 10" Г. ГОРНОЗАВОДСКА	МО Горнозаводский район	Горнозаводск	20
258.	МАДОУ "ДЕТСКИЙ САД №5" Г. ГОРНОЗАВОДСКА	МО Горнозаводский район	Горнозаводск	20
259.	МАДОУ "ДЕТСКИЙ САД № 8" П. ПАШИЯ	МО Горнозаводский район	Горнозаводск	20
260.	МБДОУ "ДЕТСКИЙ САД № 32" П. ТЕПЛАЯ ГОРА	МО Горнозаводский район	поселок городского типа Теплая Гора	20
261.	МАДОУ "ДЕТСКИЙ САД №6" Г.ГОРНОЗАВОДСКА	МО Горнозаводский район	Горнозаводск	20
262.	МАДОУ "ДЕТСКИЙ САД №3" Г.ГОРНОЗАВОДСКА	МО Горнозаводский район	Горнозаводск	20
263.	МАДОУ "ДЕТСКИЙ САД № 19" П. КУСЬЕ-АЛЕКСАНДРОВСКИЙ	МО Горнозаводский район	поселок городского типа Кусье- Александровски й	20

264.	МБДОУ "ДЕТСКИЙ САД №26" П.САРАНЫ	МО Горнозаводский район	Горнозаводск	20
265.	МАДОУ "ДЕТСКИЙ САД № 1" Г. ГОРНОЗАВОДСКА	МО Горнозаводский район	Горнозаводск	20
266.	МАДОУ "ДЕТСКИЙ САД №37" П. ТЕПЛАЯ ГОРА	МО Горнозаводский район	поселок городского типа Теплая Гора	20
267.	МКДОУ "ДЕТСКИЙ САД № 19"	МО Гремячинский район	посёлок Юбилейный	20
268.	МБДОУ "ДЕТСКИЙ САД "ФАНТАЗЕРЫ"	МО Гремячинский район	Гремячинск	20
269.	МБДОУ ДЕТСКИЙ САД № 8 "МОЗАИКА" Г.ГРЕМЯЧИНСКА	МО Гремячинский район	Гремячинск	20
270.	МБДОУ "ДЕТСКИЙ САД № 12"	МО Гремячинский район	Гремячинск	20
271.	МБДОУ "Детский сад № 33"	МО Губахинский район	поселок Углеуральский	20
272.	МБДОУ ДЕТСКИЙ САД № 3	МО Губахинский район	Губаха	20
273.	МАДОУ "ДЕТСКИЙ САД № 14"	МО Губахинский район	Губаха	20
274.	МАДОУ ЦРР - ДЕТСКИЙ САД № 1	МО Губахинский район	Губаха	20
275.	МБДОУ - детский сад № 9	МО Губахинский район	Губаха	20
276.	МБДОУ "ДЕТСКИЙ САД № 8"	МО Губахинский район	поселок Углеуральский	20
277.	МАДОУ ЦРР - ДЕТСКИЙ САД №6	МО Губахинский район	поселок Углеуральский	20
278.	МБДОУ "ДЕТСКИЙ САД № 2"	МО Губахинский район	Губаха	20
279.	МБДОУ "ДОБРЯНСКИЙ ДЕТСКИЙ САД № 20"	МО Добрянский район	Добрянка	20
280.	МБДОУ "ДОБРЯНСКИЙ ДЕТСКИЙ САД №8"	МО Добрянский район	Добрянка	20
281.	МБДОУ "ДОБРЯНСКИЙ ДЕТСКИЙ САД № 19"	МО Добрянский район	Добрянка	20
282.	МБДОУ "ДОБРЯНСКИЙ ДЕТСКИЙ САД №21"	МО Добрянский район	Добрянка	20
283.	МБДОУ "КЛЮЧЕВСКОЙ ДЕТСКИЙ САД"	МО Добрянский район	деревня Завожик	20

284.	МАДОУ "ЦРР "ДДС № 15"	МО Добрянский район	Добрянка	20
285.	МАДОУ "ЦРР "ДЕТСКИЙ САД № 11 Г.ДОБРЯНКА"	МО Добрянский район	Добрянка	20
286.	МАДОУ "ДОБРЯНСКИЙ ДЕТСКИЙ САД № 13"	МО Добрянский район	Добрянка	20
287.	МАДОУ ЦРР "ДДС № 16 "БЕРЕЗКА"	МО Добрянский район	Добрянка	20
288.	МАДОУ "ПОЛАЗНЕНСКИЙ ДЕТСКИЙ САД № 5"	МО Добрянский район	поселок городского типа Полазна	20
289.	МАДОУ "ДИВЬИНСКИЙ ДЕТСКИЙ САД"	МО Добрянский район	Добрянка	20
290.	МАДОУ "ПОЛАЗНЕНСКИЙ ДЕТСКИЙ САД №2"	МО Добрянский район	Добрянка	20
291.	МБДОУ "ЛИПОВСКИЙ ДЕТСКИЙ САД"	МО Добрянский район	поселок Липово	20
292.	МАДОУ "ПОЛАЗНЕНСКИЙ ДЕТСКИЙ САД №1"	МО Добрянский район	поселок городского типа Полазна	20
293.	МБДОУ "ПОЛАЗНЕНСКИЙ ДЕТСКИЙ САД №7"	МО Добрянский район	поселок городского типа Полазна	20
294.	МДОУ "ДЕТСКИЙ САД С. ДУБРОВО"	МО Еловский район	село Дуброво	20
295.	МДОУ "ДЕТСКИЙ САД № 4 С. ЕЛОВО"	МО Еловский район	село Елово	20
296.	МДОУ "ДЕТСКИЙ САД № 1 С. ЕЛОВО"	МО Еловский район	село Елово	20
297.	МБДОУ ДЕТСКИЙ САД "СОЛНЫШКО"	МО Ильинский район	поселок городского типа Ильинский	20
298.	МБДОУ "Золотой петушок"	МО Ильинский район	поселок городского типа Ильинский	20
299.	МБДОУ ДЕТСКИЙ САД "ТЕРЕМОК"	МО Ильинский район	Чёрмоз	20
300.	МБДОУ "ДС "РОСИНКА"	МО Ильинский район	поселок городского типа Ильинский	20
301.	МБДОУ "МЕНДЕЛЕЕВСКИЙ ДЕТСКИЙ САД"	МО Карагайский район	поселок Менделеево	20
302.	МБДОУ "ЦРР - КАРАГАЙСКИЙ ДЕТСКИЙ САД №4"	МО Карагайский район	село Карагай	20
303.	МБДОУ "ЦЕНТР РАЗВИТИЯ РЕБЕНКА - КАРАГАЙСКИЙ ДЕТСКИЙ САД №3"	МО Карагайский район	село Карагай	20
304.	МБДОУ "САВИНСКИЙ ДЕТСКИЙ САД"	МО Карагайский район	деревня Савино	20
305.	МБДОУ "САВИНСКИЙ ДЕТСКИЙ САД "СОВЕНОК""	МО Карагайский район	деревня Савино	20
306.	МБДОУ Д/С № 7	МО Кизеловский район	Кизел	20
307.	МБДОУ ДЕТСКИЙ САД № 16	МО Кизеловский район	Кизел	20

308.	МБДОУ Д/С № 11	МО Кизеловский район	Кизел	20
309.	МБДОУ ДЕТСКИЙ САД № 44	МО Кизеловский район	поселок Южный-Коспашский	20
310.	МБДОУ Д/С №5	МО Кизеловский район	Кизел	20
311.	МБДОУ Д/С № 9	МО Кизеловский район	Кизел	20
312.	МБДОУ Д/С № 41	МО Кизеловский район	Кизел	20
313.	МКДОУ "ПОСАДСКИЙ ДЕТСКИЙ САД № 6"	МО Кишертский район	село Посад	20
314.	МКДОУ "ШУМКОВСКИЙ ДЕТСКИЙ САД № 12"	МО Кишертский район	село Андреево	20
315.	МКДОУ КОРДОНСКИЙ ДЕТСКИЙ САД "ЛЕСОВИЧОК"	МО Кишертский район	село Осинцево	20
316.	МКДОУ "ОСИНЦЕВСКИЙ ДЕТСКИЙ САД "ТОПОЛЁК"	МО Кишертский район	село Осинцево	20
317.	МКДОУ "КИШЕРТСКИЙ ДЕТСКИЙ САД №4"	МО Кишертский район	село Усть-Кишерт	20
318.	МБДОУ "КОСИНСКИЙ ДЕТСКИЙ САД №1"	МО Косинский район	село Коса	20
319.	МБДОУ "КОСИНСКИЙ ДЕТСКИЙ САД № 2"	МО Косинский район	село Коса	20
320.	МБДОУ КОЧЕВСКИЙ ДЕТСКИЙ САД "СИЛЬКАНОК"	МО Кочевский район	село Кочевое	20
321.	МБДОУ № 15 "СКАЗКА"	МО Красновишерский район	Красновишерск	20
322.	МБДОУ № 11	МО Красновишерский район	Красновишерск	20
323.	ДОУ ДЕТСКИЙ САД № 12	МО Красновишерский район	Красновишерск	20
324.	МБДОУ № 6	МО Красновишерский район	Красновишерск	20
325.	МБДОУ "ДЕТСКИЙ САД № 36"	МО Краснокамский район	Краснокамск	20
326.	МБДОУ "ДЕТСКИЙ САД № 30"	МО Краснокамский район	село Усть-Сыны	20
327.	МАДОУ "ДЕТСКИЙ САД № 13"	МО Краснокамский район	Краснокамск	20
328.	МБДОУ "ДЕТСКИЙ САД № 2"	МО Краснокамский район	Краснокамск	20
329.	МБДОУ "ДЕТСКИЙ САД № 26"	МО Краснокамский район	Краснокамск	20

330.	МБДОУ "ДЕТСКИЙ САД № 15"	МО Краснокамский район	Краснокамск	20
331.	МБДОУ "ДЕТСКИЙ САД № 46"	МО Краснокамский район	Краснокамск	20
332.	МАДОУ "ДЕТСКИЙ САД № 42"	МО Краснокамский район	Краснокамск	20
333.	МАДОУ "ДЕТСКИЙ САД № 24"	МО Краснокамский район	Краснокамск	20
334.	МАДОУ "ДЕТСКИЙ САД № 35"	МО Краснокамский район	Краснокамск	20
335.	МАДОУ "ДЕТСКИЙ САД № 49"	МО Краснокамский район	Краснокамск	20
336.	МБДОУ "ДЕТСКИЙ САД № 7"	МО Краснокамский район	поселок Майский	20
337.	МБДОУ "ДЕТСКИЙ САД № 40"	МО Краснокамский район	поселок Майский	20
338.	МАДОУ "ДЕТСКИЙ САД № 1"	МО Краснокамский район	Краснокамск	20
339.	МБДОУ "ДЕТСКИЙ САД № 48"	МО Краснокамский район	Краснокамск	20
340.	МБДОУ "ДЕТСКИЙ САД № 31"	МО Краснокамский район	Краснокамск	20
341.	МБДОУ "ДЕТСКИЙ САД № 38"	МО Краснокамский район	Краснокамск	20
342.	МБДОУ "ДЕТСКИЙ САД № 5"	МО Краснокамский район	Краснокамск	20
343.	МАДОУ "ДЕТСКИЙ САД № 11"	МО Краснокамский район	Краснокамск	20
344.	МАДОУ "БЕЛОЕВСКИЙ ДЕТСКИЙ САД"	МО Кудымкарский район	село Белоево	20
345.	МКДОУ "ЗЕМПЛЯГШСКИЙ ДЕТСКИЙ САД"	МО Куединский район	село Земплягаш	20
346.	МБДОУ "БИКБАРДИНСКИЙ ДЕТСКИЙ САД"	МО Куединский район	село Бикбарда	20
347.	МКДОУ "БОЛЬШЕТАЛМАЗСКИЙ ДЕТСКИЙ САД"	МО Куединский район	село Большой Талмаз	20
348.	МБДОУ "ДЕТСКИЙ САД N 5"	МО Куединский район	поселок Куеда	20
349.	МКДОУ "ГОСКОНЗАВОДСКОЙ ДЕТСКИЙ САД"	МО Куединский район	поселок Центральная	20

			усадьба 3 Госконезавода	
350.	МБДОУ "ВЕРХНЕ-САВИНСКИЙ ДЕТСКИЙ САД"	МО Куединский район	село Верхняя Сава	20
351.	МКДОУ "УЗЯРСКИЙ ДЕТСКИЙ САД"	МО Куединский район	деревня Кипчак	20
352.	МКДОУ "ПАНТЕЛЕЕВСКИЙ ДЕТСКИЙ САД"	МО Куединский район	село Пантелеевка	20
353.	МБДОУ "АРЯЖСКИЙ ДЕТСКИЙ САД"	МО Куединский район	село Аряж	20
354.	МБДОУ "ДЕТСКИЙ САД №3"	МО Куединский район	поселок Куеда	20
355.	МКДОУ "ДОЙНИНСКИЙ ДЕТСКИЙ САД"	МО Куединский район	деревня Дойная	20
356.	МБДОУ "КИРГИНСКИЙ ДЕТСКИЙ САД"	МО Куединский район	деревня Кирга	20
357.	МБДОУ "БОЛЬШЕГОНДЫРСКИЙ ДЕТСКИЙ САД"	МО Куединский район	село Большой Гондыр	20
358.	МБДОУ "ФЕДОРОВСКИЙ ДС"	МО Куединский район	село Ошья	20
359.	МБДОУ "БОЛЬШЕКУСТОВСКИЙ ДЕТСКИЙ САД"	МО Куединский район	село Большие Кусты	20
360.	МКДОУ "КИПЧАКСКИЙ ДЕТСКИЙ САД"	МО Куединский район	деревня Кипчак	20
361.	МБДОУ "ЛЕНСКИЙ ДЕТСКИЙ САД"	МО Кунгурский район	село Ленск	20
362.	МБДОУ "ГОЛДЫРЕВСКИЙ ДЕТСКИЙ САД"	МО Кунгурский район	поселок Голдыревский	20
363.	МБДОУ "КАЛИНИНСКИЙ ДЕТСКИЙ САД"	МО Кунгурский район	село Калинино	20
364.	МБДОУ "КОМСОМОЛЬСКИЙ ДЕТСКИЙ САД"	МО Кунгурский район	поселок Комсомольский	20
365.	МБДОУ "ДЕТСКИЙ САД № 38"	МО Лысьвенский район	Лысьва	20
366.	МАДОУ "ДЕТСКИЙ САД № 26"	МО Лысьвенский район	Лысьва	20
367.	МБДОУ "ДЕТСКИЙ САД № 17"	МО Лысьвенский район	Лысьва	20
368.	МАДОУ "ДЕТСКИЙ САД № 27"	МО Лысьвенский район	Лысьва	20
369.	МАДОУ "ДЕТСКИЙ САД № 39" МО "ЛГО"	МО Лысьвенский район	Лысьва	20
370.	МАДОУ "ЦРР-ДЕТСКИЙ САД № 21" МО "ЛГО"	МО Лысьвенский район	Лысьва	20
371.	МБДОУ "ДЕТСКИЙ САД № 11"	МО Лысьвенский район	Лысьва	20
372.	МБДОУ ДЕТСКИЙ САД № 12 Г. НЫТВА	МО Нытвенский район	Нытва	20

373.	МБДОУ ДЕТСКИЙ САД № 10	МО Нытвенский район	Нытва	20
374.	МБДОУ Д/С № 6 Г. НЫТВА	МО Нытвенский район	Нытва	20
375.	МБДОУ Д/С С.ПОКРОВСКОЕ	МО Нытвенский район	село Покровское	20
376.	МАДОУ ДЕТСКИЙ САД "КОЛОСОК" СТ. ЧАЙКОВСКАЯ	МО Нытвенский район	поселок при станции Чайковская	20
377.	МБДОУ ДЕТСКИЙ САД №1 П. НОВОИЛЬИНСКИЙ	МО Нытвенский район	поселок городского типа Новоильинский	20
378.	МБДОУ Д/С "ПЕТУШОК" С. ГРИГОРЬЕВСКОЕ	МО Нытвенский район	село Григорьевское	20
379.	МБДОУ ДЕТСКИЙ САД С.ШЕРЬЯ	МО Нытвенский район	село Шерья	20
380.	МБДОУ ДЕТСКИЙ САД №14	МО Нытвенский район	Нытва	20
381.	МБДОУ Д/С № 2 СТ. ГРИГОРЬЕВСКАЯ	МО Нытвенский район	поселок при станции Григорьевская	20
382.	МБДОУ ДЕТСКИЙ САД "СВЕТЛЯЧОК"	МО Нытвенский район	поселок Уральский	20
383.	МБДОУ ДЕТСКИЙ САД Д. БЕЛОБОРОДОВО	МО Нытвенский район	деревня Белобородово	20
384.	МБДОУ ДЕТСКИЙ САД С.МОКИНО	МО Нытвенский район	село Мокино	20
385.	МБДОУ ДЕТСКИЙ САД "БЕРЕЗКА"П.УРАЛЬСКИЙ	МО Нытвенский район	поселок Уральский	20
386.	МБДОУ ДЕТСКИЙ САД Д. Н-ГАРЕВАЯ	МО Нытвенский район	деревня Нижняя Гаревая	20
387.	МАДОУ ДЕТСКИЙ САД №4 Г. НЫТВА	МО Нытвенский район	Нытва	20
388.	МАДОУ ДЕТСКИЙ САД №13 Г. НЫТВА	МО Нытвенский район	Нытва	20
389.	МАДОУ ДЕТСКИЙ САД "МАЛЫШОК" П. НОВОИЛЬИНСКИЙ	МО Нытвенский район	поселок городского типа Новоильинский	20
390.	МАДОУ ДЕТСКИЙ САД №1 Г. НЫТВА	МО Нытвенский район	Нытва	20
391.	МБДОУ ЦРР - ДЕТСКИЙ САД № 16 Г. НЫТВА	МО Нытвенский район	Нытва	20
392.	МКДОУ "БИЯВАШСКИЙ ДЕТСКИЙ САД"	МО Октябрьский район	село Бияваш	20
393.	МКДОУ "ВЕРХ-ТЮШЕВСКОЙ ДЕТСКИЙ САД"	МО Октябрьский район	деревня Верх-Тюш	20
394.	МКДОУ ЩУЧЬЕ-ОЗЕРСКИЙ ДЕТСКИЙ САД "СКАЗКА"	МО Октябрьский район	посёлок городского типа Октябрьский	20
395.	МБДОУ ДЕТСКИЙ САД "СНЕЖИНКА"	МО Октябрьский район	посёлок городского типа Октябрьский	20
396.	МКДОУ "САМАРОВСКИЙ	МО	посёлок	20

	ДЕТСКИЙ САД"	Октябрьский район	городского типа Октябрьский	
397.	МКДОУ "ТЮШЕВСКОЙ ДЕТСКИЙ САД"	МО Октябрьский район	посёлок городского типа Октябрьский	20
398.	МБДОУ "ДЕТСКИЙ САД ИМ. КИРОВА"	МО Октябрьский район	посёлок городского типа Октябрьский	20
399.	МБДОУ ДЕТСКИЙ САД "СОЛНЫШКО"	МО Октябрьский район	поселок городского типа Сарс	20
400.	МКДОУ "ИШИМОВСКИЙ ДЕТСКИЙ САД"	МО Октябрьский район	село Ишимово	20
401.	МБДОУ ДЕТСКИЙ САД "АЛЁНУШКА"	МО Октябрьский район	посёлок городского типа Октябрьский	20
402.	МКДОУ "СНЕЖНЫЙ ДЕТСКИЙ САД"	МО Октябрьский район	село Снежное	20
403.	МКДОУ "РЕДЬКИНСКИЙ ДЕТСКИЙ САД"	МО Октябрьский район	деревня Редькино	20
404.	МКДОУ "ЕНАПАЕВСКИЙ ДЕТСКИЙ САД"	МО Октябрьский район	посёлок городского типа Октябрьский	20
405.	МБДОУ "ДЕТСКИЙ САД "РАДУГА"	МО Октябрьский район	посёлок городского типа Октябрьский	20
406.	МКДОУ "УРАЗМЕТЬЕВСКИЙ ДЕТСКИЙ САД"	МО Октябрьский район	посёлок городского типа Октябрьский	20
407.	МКДОУ "ОРДИНСКИЙ ДЕТСКИЙ САД №3"	МО Ординский район	село Орда	20
408.	МКДОУ "АШАПСКИЙ ДЕТСКИЙ САД"	МО Ординский район	село Ашاپ	20
409.	МКДОУ "ШЛЯПНИКОВСКИЙ ДЕТСКИЙ САД"	МО Ординский район	село Шляпники	20
410.	МКДОУ "КАРЬЕВСКИЙ ДЕТСКИЙ САД"	МО Ординский район	село Карьево	20
411.	МКДОУ "ОРДИНСКИЙ ДЕТСКИЙ САД №2"	МО Ординский район	село Орда	20
412.	МКДОУ "РУБЕЖОВСКИЙ ДЕТСКИЙ САД"	МО Ординский район	село Орда	20
413.	МБДОУ "ДС № 9 "АЛЁНКА"	МО Осинский район	Оса	20
414.	МБДОУ ДС "ЗОЛОТОЙ ПЕТУШОК"	МО Осинский район	Оса	20
415.	МБДОУ ЦРР - Д/С "ЛИРА"	МО Осинский район	Оса	20
416.	МБ ДОУ ДС № 11 "СКАЗКА"	МО Осинский район	Оса	20
417.	МБДОУ ДС №8 "СОЛНЫШКО"	МО Осинский район	Оса	20
418.	МБДОУ Д/С "СВЕТЛЯЧОК"	МО Осинский район	Оса	20

		район		
419.	МБДОУ "ДЕТСКИЙ САД "РОДНИЧОК"	МО Оханский район	Оханск	20
420.	МАДОУ "ДЕТСКИЙ САД "ПЕТУШОК"	МО Оханский район	Оханск	20
421.	МБДОУ "ДЕТСКИЙ САД № 4"	МО Оханский район	Оханск	20
422.	МБДОУ "ДЕТСКИЙ САД № 2"	МО Оханский район	Оханск	20
423.	МБДОУ ПАВЛОВСКИЙ ДЕТСКИЙ САД "РОМАШКА"	МО Очёрский район	поселок городского типа Павловский	20
424.	МБДОУ ДЕТСКИЙ САД "ЖАВОРОНОК"	МО Очёрский район	город Очёр	20
425.	МБДОУ ПАВЛОВСКИЙ ДЕТСКИЙ САД "ЗОЛОТОЙ КЛЮЧИК"	МО Очёрский район	поселок городского типа Павловский	20
426.	МБДОУ ДЕТСКИЙ САД "БЕРЕЗКА"	МО Очёрский район	город Очёр	20
427.	МБДОУ ДЕТСКИЙ САД "ГНЕЗДЫШКО"	МО Очёрский район	город Очёр	20
428.	МБДОУ ДЕТСКИЙ САД "СОЛНЫШКО"	МО Очёрский район	город Очёр	20
429.	МБДОУ "СЫЛВЕНСКИЙ ДЕТСКИЙ САД "ЖУРАВЛИК"	МО Пермский район	посёлок Сылва	20
430.	МАДОУ "ДВУРЕЧЕНСКИЙ ДЕТСКИЙ САД "СЕМИЦВЕТИК"	МО Пермский район	посёлок Горный	20
431.	МАДОУ "БЕРШЕТСКИЙ ДЕТСКИЙ САД "УМКА"	МО Пермский район	село Бершеть	20
432.	МБДОУ "ПЛАТОШИНСКИЙ ДЕТСКИЙ САД "СОЛНЫШКО"	МО Пермский район	село Платошино	20
433.	МБДОУ "НИЖНЕМУЛЛИНСКИЙ ДЕТСКИЙ САД "СВЕТЛЯЧОК"	МО Пермский район	деревня Петровка	20
434.	МБДОУ "КУРАШИМСКИЙ ДЕТСКИЙ САД "ЛЕСНАЯ СКАЗКА"	МО Пермский район	село Курашим	20
435.	МАДОУ "СЫЛВЕНСКИЙ ДЕТСКИЙ САД "РЯБИНКА"	МО Пермский район	посёлок Сылва	20
436.	МАДОУ "ГАМОВСКИЙ ДЕТСКИЙ САД "РАДУГА"	МО Пермский район	село Гамово	20
437.	МАДОУ "ЛОБАНОВСКИЙ ДЕТСКИЙ САД "СОЛНЕЧНЫЙ ГОРОД"	МО Пермский район	село Лобаново	20
438.	МАДОУ "ГАМОВСКИЙ ДЕТСКИЙ САД "МОЗАИКА"	МО Пермский район	село Гамово	20
439.	МАДОУ "КУЛТАЕВСКИЙ ДЕТСКИЙ САД "КОЛОКОЛЬЧИК"	МО Пермский район	село Култаево	20
440.	МАДОУ "КУЛТАЕВСКИЙ ДЕТСКИЙ САД "КАПИТОШКА"	МО Пермский район	село Култаево	20
441.	МДОУ ЮГО-КАМСКИЙ ДЕТСКИЙ САД № 3	МО Пермский район	поселок городского типа Юго-Камский	20

442.	МАДОУ "КОНДРАТОВСКИЙ ДЕТСКИЙ САД "ЛАДОШКИ"	МО Пермский район	деревня Кондратово	20
443.	МБДОУ "МАЛОСИВИНСКИЙ ДЕТСКИЙ САД"	МО Сивинский район	село Шулынды	20
444.	МБДОУ "КИЗЬВЕНСКИЙ ДЕТСКИЙ САД"	МО Сивинский район	село Кизьва	20
445.	МБДОУ "МЕРЗЛЯНСКИЙ ДЕТСКИЙ САД"	МО Сивинский район	село Сива	20
446.	МБДОУ "СЕВЕРОКОММУНАРСКИЙ ДЕТСКИЙ САД"	МО Сивинский район	поселок Северный Коммунар	20
447.	МБДОУ "ЕКАТЕРИНИНСКИЙ ДЕТСКИЙ САД"	МО Сивинский район	село Екатерининское	20
448.	МБДОУ "БУБИНСКИЙ ДЕТСКИЙ САД "СВЕТЛЯЧОК"	МО Сивинский район	село Буб	20
449.	МБДОУ "САВИЧЕВСКИЙ ДЕТСКИЙ САД"	МО Сивинский район	деревня Савичи	20
450.	МБДОУ "СИВИНСКИЙ ДЕТСКИЙ САД №2"	МО Сивинский район	село Сива	20
451.	МБДОУ "СИВИНСКИЙ ДЕТСКИЙ САД №1 "МАЛЫШОК"	МО Сивинский район	село Сива	20
452.	МБДОУ "ПЕРВОМАЙСКИЙ ДЕТСКИЙ САД"	МО Сивинский район	село Сива	20
453.	МБДОУ "КОНИПЛОТНИЧЕСКИЙ ДЕТСКИЙ САД"	МО Сивинский район	село Буб	20
454.	МБДОУ "ПОЛОВОДОВСКИЙ ДЕТСКИЙ САД"	МО Соликамский район	село Половодово	20
455.	МАДОУ "РОДНИКОВСКИЙ ДЕТСКИЙ САД"	МО Соликамский район	село Родники	20
456.	МАДОУ "ТОХТУЕВСКИЙ ДЕТСКИЙ САД"	МО Соликамский район	село Тохтуево	20
457.	МБДОУ "ЧЕРНОВСКОЙ ДЕТСКИЙ САД"	МО Соликамский район	посёлок Чёрное	20
458.	МБДОУ "БАСИМСКИЙ ДЕТСКИЙ САД"	МО Соликамский район	поселок Басим	20
459.	МБДОУ "ТЮЛЬКИНСКИЙ ДЕТСКИЙ САД"	МО Соликамский район	поселок Тюлькино	20
460.	МДОУ "КЛЮЧЕВСКОЙ ДЕТСКИЙ САД "РОДНИЧОК"	МО Суксунский район	село Ключи	20
461.	МДОУ ТИСОВСКИЙ ДЕТСКИЙ САД "КАРУСЕЛЬ"	МО Суксунский район	село Тис	20
462.	МДОУ "САБАРСКИЙ ДЕТСКИЙ САД "РАДУГА"	МО Суксунский район	село Сабарка	20
463.	МДОУ "ДЕТСКИЙ САД УЛЫБКА" П. СУКСУН	МО Суксунский район	поселок городского типа Суксун	20
464.	МДОУ СЫЗГАНСКИЙ ДЕТСКИЙ САД "ВАСИЛЕК"	МО Суксунский район	деревня Сызганка	20

465.	МДОУ ДЕТСКИЙ САД "БЕРЕЗКА" П. СУКСУН	МО Суксунский район	поселок городского типа Суксун	20
466.	МДОУ ДЕТСКИЙ САД "КОЛОКОЛЬЧИК"	МО Суксунский район	поселок городского типа Суксун	20
467.	МДОУ "СУКСУНСКИЙ ДЕТСКИЙ САД "МАЛЫШОК"	МО Суксунский район	поселок городского типа Суксун	20
468.	МДОУ ПОЕДУГИНСКИЙ ДЕТСКИЙ САД "КОЛОСОК"	МО Суксунский район	деревня Поедуги	20
469.	МДОУ ДЕТСКИЙ САД "КОЛОСОК" П.СУКСУН	МО Суксунский район	поселок городского типа Суксун	20
470.	МКДОУ Д/С "СЕМИЦВETИК" С. СУДА	МО Уинский район	село Суда	20
471.	МКДОУ "УИНСКИЙ ДЕТСКИЙ САД"	МО Уинский район	село Уинское	20
472.	МКДОУ Д/С "СОЛНЫШКО" С. ЧАЙКА	МО Уинский район	село Чайка	20
473.	МКДОУ Д/С "ПЧЕЛКА" С. АСПА	МО Уинский район	село Аспа	20
474.	МБДОУ "ДЕТСКИЙ САД № 5"	МО Усольский район	Усолье	20
475.	МБДОУ "ДЕТСКИЙ САД № 162"	МО Усольский район	деревня Шиши	20
476.	МКДОУ "ДЕТСКИЙ САД № 4"	МО Усольский район	Усолье	20
477.	МБДОУ Д/С № 4 "БЕРЕЗКА"	МО Чайковский район	Чайковский	20
478.	МБДОУ Д/С № 36	МО Чайковский район	Чайковский	20
479.	МАДОУ Д/С № 1 "ЖУРАВУШКА"	МО Чайковский район	Чайковский	20
480.	МБДОУ Д/С № 28 "ЛЕСНАЯ СКАЗКА"	МО Чайковский район	Чайковский	20
481.	МБДОУ Д/С № 32 "ЗОРЕНЬКА"	МО Чайковский район	Чайковский	20
482.	МБДОУ Д/С "ИСТОЧНИК" П.МАРКОВСКИЙ	МО Чайковский район	Чайковский	20
483.	МАДОУ Д/С № 38 "ЛЕСНАЯ ПОЛЯНА"	МО Чайковский район	Чайковский	20
484.	МБДОУ Д/С № 17 "РОМАШКА"	МО Чайковский район	Чайковский	20
485.	МБДОУ Д/С № 14 "КОЛОКОЛЬЧИК"	МО Чайковский район	Чайковский	20
486.	МАДОУ ЦРР - ДЕТСКИЙ САД № 24 "УЛЫБКА"	МО Чайковский район	Чайковский	20
487.	МАДОУ Д/С № 34 "ЛУКОМОРЬЕ"	МО Чайковский район	Чайковский	20
488.	МБДОУ Д/С С. ФОКИ "СВЕТЛЯЧОК"	МО Чайковский район	Чайковский	20
489.	МБДОУ Д/С № 26 "ЗВЕЗДОЧКА"	МО Чайковский район	Чайковский	20
490.	МБДОУ Д/С "СКАЗКА" С. Б. БУКОР	МО Чайковский район	село Большой	20

		район	Букор	
491.	МАДОУ Д/С № 27 "ЧЕБУРАШКА"	МО Чайковский район	Чайковский	20
492.	МАДОУ Д/С № 5 "РОДНИЧОК"	МО Чайковский район	Чайковский	20
493.	МАДОУ Д/С № 31 "ГУСЕЛЬКИ"	МО Чайковский район	Чайковский	20
494.	МБДОУ "БАБКИНСКИЙ ДЕТСКИЙ САД"	МО Чагинский район	село Бабка	20
495.	МБДОУ "ЦЕНТР РАЗВИТИЯ РЕБЕНКА - НОЖОВСКИЙ ДЕТСКИЙ САД"	МО Чагинский район	село Ножовка	20
496.	МБДОУ "ШАБУРОВСКИЙ ДЕТСКИЙ САД"	МО Чагинский район	деревня Шабуры	20
497.	МБДОУ "ЧАСТИНСКИЙ ДЕТСКИЙ САД"	МО Чагинский район	село Частые	20
498.	ЦЕНТР РАЗВИТИЯ РЕБЕНКА - ЧАСТИНСКИЙ ДЕТСКИЙ САД	МО Чагинский район	село Частые	20
499.	МАДОУ "ДЕТСКИЙ САД "РЯБИНКА"	МО Чердынский район	поселок Рябинино	20
500.	МАДОУ "БОНДЮЖСКИЙ ДЕТСКИЙ САД "ЛЕСОВИЧОК"	МО Чердынский район	село Бондюг	20
501.	МАДОУ "ВИЛЬГОРТСКИЙ ДС"	МО Чердынский район	село Вильгорт	20
502.	МАДОУ "ДЕТСКИЙ САД № 1"	МО Чердынский район	Чердынь	20
503.	МАДОУ "НЫРОБСКИЙ ДЕТСКИЙ САД"	МО Чердынский район	поселок городского типа Ныроб	20
504.	МАДОУ "КЕРЧЕВСКИЙ ДЕТСКИЙ САД"	МО Чердынский район	поселок Керчевский	20
505.	МАДОУ "ДЕТСКИЙ САД № 3"	МО Чердынский район	Чердынь	20
506.	МБДОУ "АНАНЬИНСКИЙ ДЕТСКИЙ САД"	МО Чернушинский район	село Ананьино	20
507.	МБДОУ "ЦРР - ДЕТСКИЙ САД № 2"	МО Чернушинский район	Чернушка	20
508.	МБДОУ "КАЛИНОВСКИЙ ДЕТСКИЙ САД"	МО Чернушинский район	село Калиновка	20
509.	МБДОУ "ДЕТСКИЙ САД № 12"	МО Чернушинский район	Чернушка	20
510.	МБДОУ "ЦРР - ДЕТСКИЙ САД № 9"	МО Чернушинский район	Чернушка	20
511.	МБДОУ "ЦРР - ДЕТСКИЙ САД № 8"	МО Чернушинский район	Чернушка	20
512.	МБДОУ "ДЕМЕНЕВСКИЙ ДЕТСКИЙ САД"	МО Чернушинский район	село Деменево	20

513.	МБДОУ "ДЕТСКИЙ САД № 1"	МО Чернушинский район	Чернушка	20
514.	МБДОУ "ЦРР - ДЕТСКИЙ САД № 14"	МО Чернушинский район	Чернушка	20
515.	МБДОУ "ДЕТСКИЙ САД № 13"	МО Чернушинский район	Чернушка	20
516.	МБДОУ "АЗИНСКИЙ ДЕТСКИЙ САД"	МО Чернушинский район	Чернушка	20
517.	МБДОУ "ОРЕХОВОГОРСКИЙ ДЕТСКИЙ САД"	МО Чернушинский район	поселок Орехова Гора	20
518.	МБДОУ "АТНЯШИНСКИЙ ДЕТСКИЙ САД"	МО Чернушинский район	деревня Атняшка	20
519.	МАДОУ "ЦРР - ДЕТСКИЙ САД № 7"	МО Чернушинский район	Чернушка	20
520.	МАДОУ "ДЕТСКИЙ САД № 4"	МО Чернушинский район	Чернушка	20
521.	МБДОУ "ДЕТСКИЙ САД № 11"	МО Чусовской район	Чусовой	20
522.	МБДОУ "ДЕТСКИЙ САД № 9"	МО Чусовской район	Чусовой	20
523.	МБДОУ "ДЕТСКИЙ САД № 25 "БУРАТИНО"	МО Чусовской район	Чусовой	20
524.	МБДОУ "ДЕТСКИЙ САД № 2"	МО Чусовской район	Чусовой	20
525.	МБДОУ "ДЕТСКИЙ САД № 34"	МО Чусовской район	поселок городского типа Лямино	20
526.	МБДОУ "ДЕТСКИЙ САД № 8"	МО Чусовской район	Чусовой	20
527.	"МБДОУ № 7"	МО Чусовской район	Чусовой	20
528.	МБДОУ "ДЕТСКИЙ САД № 18"	МО Чусовской район	Чусовой	20
529.	МБДОУ "ЦЕНТР РАЗВИТИЯ РЕБЕНКА - ДЕТСКИЙ САД № 24"	МО Чусовской район	Чусовой	20
530.	МБДОУ "ДЕТСКИЙ САД № 150"	МО Чусовской район	Чусовой	20
531.	МБДОУ "ДЕТСКИЙ САД № 19"	МО Чусовской район	Чусовой	20
532.	МБДОУ "ДЕТСКИЙ САД № 12 "ЯГОДКА"	МО Чусовской район	Чусовой	20
533.	МБДОУ "ДЕТСКИЙ САД № 6"	МО Чусовской район	Чусовой	20
534.	МБДОУ "ДЕТСКИЙ САД № 55"	МО Чусовской район	Чусовой	20
535.	"МБДОУ № 38"	МО Чусовской район	Чусовой	20

536.	МБДОУ "ДЕТСКИЙ САД №30 "БЕРЕЗКА"	МО Чусовской район	Чусовой	20
537.	МБДОУ "ДЕТСКИЙ САД № 10 "КОЛОКОЛЬЧИК"	МО Чусовской район	Чусовой	20
538.	МБДОУ № 48	МО Чусовской район	поселок Саламатово	20
539.	МБДОУ "ЦЕНТР РАЗВИТИЯ - ДЕТСКИЙ САД №1 "ВАСИЛЁК"	МО Чусовской район	Чусовой	20
540.	МБДОУ "ЦЕНТР РАЗВИТИЯ РЕБЕНКА - ДЕТСКИЙ САД № 74"	МО Чусовской район	Чусовой	20
541.	МБДОУ "ДЕТСКИЙ САД № 99"	МО Чусовской район	Чусовой	20
542.	МБДОУ "ДЕТСКИЙ САД № 47"	МО Чусовской район	Чусовой	20
543.	"МБДОУ № 15"	МО Чусовской район	поселок Скальный	20
544.	МБДОУ "ДЕТСКИЙ САД № 27"	МО Чусовской район	Чусовой	20
545.	МБДОУ "ЮРЛИНСКИЙ ДЕТСКИЙ САД №5"	МО Юрлинский район	село Юрла	20
546.	МБДОУ "ЮРЛИНСКИЙ ДЕТСКИЙ САД №1"	МО Юрлинский район	село Юрла	20
547.	МБДОУ "ЮРЛИНСКИЙ ДЕТСКИЙ САД №6"	МО Юрлинский район	деревня Кырова	20
548.	МБДОУ "ЦРР - ДЕТСКИЙ САД "ЧЕБУРАШКА"	МО Юсьвинский район	поселок Пожва	20
549.	МБДОУ "ПОЖВИНСКИЙ ДЕТСКИЙ САД "БЕРЕЗКА"	МО Юсьвинский район	поселок Пожва	20
550.	МБДОУ "ЮСЬВИНСКИЙ ДЕТСКИЙ САД "СКАЗКА"	МО Юсьвинский район	село Юсьва	20
551.	МБДОУ "ЮСЬВИНСКИЙ ДЕТСКИЙ САД "УЛЫБКА"	МО Юсьвинский район	село Юсьва	20
552.	МБДОУ "АРХАНГЕЛЬСКИЙ ДЕТСКИЙ САД"	МО Юсьвинский район	село Архангельское	20
553.	МБДОУ "ЮСЬВИНСКИЙ ДЕТСКИЙ САД "СОЛНЫШКО"	МО Юсьвинский район	село Юсьва	20
554.	МБДОУ "МАЙКОРСКИЙ ДЕТСКИЙ САД №1"	МО Юсьвинский район	поселок Майкор	20
555.	МБДОУ "КРОХАЛЕВСКИЙ ДЕТСКИЙ САД"	МО Юсьвинский район	село Крохалево	20
556.	МБДОУ "МАЙКОРСКИЙ ДЕТСКИЙ САД "РАДУГА"	МО Юсьвинский район	поселок Майкор	20
557.	МАДОУ "ДЕТСКИЙ САД №67"	ГО Березники	Березники	19
558.	МАДОУ "ЦРР - ДЕТСКИЙ САД № 137" Г.ПЕРМИ	ГО Пермь	Пермь	19
559.	МАДОУ "ДЕТСКИЙ САД №360" Г. ПЕРМИ	ГО Пермь	Пермь	19
560.	МБДОУ "ДЕТСКИЙ САД № 4"	МО Красновишерский район	Красновишерск	19
561.	МБДОУ "СТАРО-ШАГИРТСКИЙ ДЕТСКИЙ САД"	МО Куединский район	село Старый Шагирт	19
562.	МБДОУ "БОЛЬШЕУСИНСКИЙ	МО Куединский	село Большая	19

	ДЕТСКИЙ САД"	район	Уса	
563.	МКДОУ "ОРДИНСКИЙ ДЕТСКИЙ САД №1"	МО Ординский район	село Орда	19
564.	МБДОУ "САВИНСКИЙ ДЕТСКИЙ САД "СОЗВЕЗДИЕ"	МО Пермский район	деревня Песьянка	19
565.	МБДОУ "РЯБКОВСКИЙ ДЕТСКИЙ САД"	МО Чернушинский район	село Рябки	19
566.	МБДОУ "ТРУНОВСКИЙ ДЕТСКИЙ САД"	МО Чернушинский район	Чернушка	19
567.	МБДОУ "БРОДОВСКИЙ ДЕТСКИЙ САД"	МО Чернушинский район	Чернушка	19
568.	МБДОУ "ТЮИНСКИЙ ДЕТСКИЙ САД"	МО Чернушинский район	село Тюй	19
569.	МАДОУ "ДЕТСКИЙ САД № 368" Г.ПЕРМИ	ГО Пермь	Пермь	19
570.	МАДОУ "ДЕТСКИЙ САД № 63" Г.ПЕРМИ	ГО Пермь	Пермь	19
571.	МАДОУ "ДЕТСКИЙ САД № 12"	ГО Соликамск	Соликамск	19
572.	МКДОУ "ДЕТСКИЙ САД № 13"	МО Александровский район	Александровск	19
573.	МБДОУ "ДЕТСКИЙ САД № 6"	МО Александровский район	Александровск	19
574.	МБДОУ "ЛЕНИНСКИЙ ДЕТСКИЙ САД"	МО Верещагинский район	поселок Ленино	19
575.	МБДОУ "ДЕТСКИЙ САД № 36" П. ПРОМЫСЛА	МО Горнозаводский район	поселок городского типа Промысла	19
576.	МБДОУ "ОБВИНСКИЙ ДЕТСКИЙ САД"	МО Карагайский район	село Обвинск	19
577.	МБДОУ "НЕРДВИНСКИЙ ДЕТСКИЙ САД"	МО Карагайский район	село Нердва	19
578.	МБДОУ ЦРР "КАРАГАЙСКИЙ ДЕТСКИЙ САД №5"	МО Карагайский район	село Карагай	19
579.	МБДОУ Д/С № 24	МО Кизеловский район	Кизел	19
580.	МБДОУ Д/С № 19	МО Кизеловский район	Кизел	19
581.	МБДОУ Д/С № 6	МО Кизеловский район	Кизел	19
582.	МБДОУ "ДЕТСКИЙ САД № 1"	МО Красновишерский район	Красновишерск	19
583.	МБДОУ "ОШЬИНСКИЙ ДЕТСКИЙ САД"	МО Куединский район	село Ошья	19
584.	МБДОУ "ДЕТСКИЙ САД №8"	МО Куединский район	поселок Куеда	19
585.	МБДОУ ДЕТСКИЙ САД "ТЕРЕМОК"	МО Нытвенский район	поселок Уральский	19

586.	МБДОУ ДЕТСКИЙ САД № 7 Г.НЫТВА	МО Нытвенский район	Нытва	19
587.	МБДОУ ДЕТСКИЙ САД Д. ГРУНИ	МО Нытвенский район	деревня Груни	19
588.	МКДОУ "ПЕТРОПАВЛОВСКИЙ ДЕТСКИЙ САД"	МО Октябрьский район	село Петропавловск	19
589.	МКДОУ "КОЛТАЕВСКИЙ ДЕТСКИЙ САД"	МО Октябрьский район	посёлок городского типа Октябрьский	19
590.	МБДОУ "ГОРОДИЩЕНСКИЙ ДЕТСКИЙ САД"	МО Соликамский район	село Городище	19
591.	МБДОУ "КРАСНОБЕРЕЖСКИЙ ДЕТСКИЙ САД"	МО Соликамский район	поселок Красный Берег	19
592.	МКДОУ Д/С "РАДУГА" С.ВОСКРЕСЕНСКОЕ	МО Уинский район	село Воскресенское	19
593.	МБДОУ "ОРЛИНСКИЙ ДЕТСКИЙ САД"	МО Усольский район	поселок городского типа Орел	19
594.	МБДОУ Д/С "КОЛОСОК" П. ПРИКАМСКИЙ	МО Чайковский район	поселок Прикамский	19
595.	МБДОУ "ЗМЕЕВСКИЙ ДЕТСКИЙ САД"	МО Частинский район	село Змеевка	19
596.	МБДОУ "РАКИНСКИЙ ДЕТСКИЙ САД"	МО Чернушинский район	село Павловка	19
597.	МБДОУ "БЕДРЯЖИНСКИЙ ДЕТСКИЙ САД"	МО Чернушинский район	село Бедряж	19
598.	МБДОУ "ЕТЫШИНСКИЙ ДЕТСКИЙ САД"	МО Чернушинский район	Чернушка	19
599.	МБДОУ "ТРУШНИКОВСКИЙ ДЕТСКИЙ САД"	МО Чернушинский район	село Трушники	19
600.	МБДОУ "ЦРР - ДЕТСКИЙ САД № 15"	МО Чернушинский район	Чернушка	19
601.	МБДОУ "ДЕТСКИЙ САД № 11"	МО Чернушинский район	Чернушка	19
602.	МБДОУ "ЮРЛИНСКИЙ ДЕТСКИЙ САД №3"	МО Юрлинский район	село Юрла	19
603.	МКДОУ "РУССКО-САРСИНСКИЙ ДЕТСКИЙ САД"	МО Октябрьский район	село Русский Сарс	18
604.	МБДОУ "УСТЬ-КАЧКИНСКИЙ ДЕТСКИЙ САД "ОГОНЕК"	МО Пермский район	село Усть-Качка	18
605.	МАДОУ "ДЕТСКИЙ САД № 20"	ГО Березники	Березники	18
606.	МАДОУ "ЦРР - ДЕТСКИЙ САД № 144" Г.ПЕРМИ	ГО Пермь	Пермь	18

607.	МАДОУ "ЦЕНТР РАЗВИТИЯ РЕБЕНКА - ДЕТСКИЙ САД № 178" Г. ПЕРМИ	ГО Пермь	Пермь	18
608.	МАДОУ "ДЕТСКИЙ САД № 358" Г.ПЕРМИ	ГО Пермь	Пермь	18
609.	МБДОУ Д/С № 3	МО Кизеловский район	Кизел	18
610.	МБДОУ "УРТАЛГИНСКИЙ ДЕТСКИЙ САД"	МО Куединский район	село Урталга	18
611.	МБДОУ "ДЕТСКИЙ САД №2"	МО Куединский район	поселок Куеда	18
612.	МКДОУ "БОГОРОДСКИЙ ДЕТСКИЙ САД"	МО Октябрьский район	село Богородск	18
613.	МБДОУ ДЕТСКИЙ САД "ЁЛОЧКА"	МО Октябрьский район	посёлок городского типа Октябрьский	18
614.	МБДОУ "ТАУШИНСКИЙ ДЕТСКИЙ САД"	МО Чернушинский район	село Тауш	18
615.	МБДОУ "ДЕТСКИЙ САД № 4"	ГО ЗАТО Звездный	поселок городского типа Звёздный	18
616.	МАДОУ "Детский сад № 10"	МО Губахинский район	Губаха	18
617.	МБДОУ № 5 "СВЕТЛЯЧОК"	МО Красновишерский район	Красновишерск	18
618.	МКДОУ "ГОЖАНСКИЙ ДЕТСКИЙ САД"	МО Куединский район	село Ошья	18
619.	МКДОУ "ТЮИНСКИЙ ДЕТСКИЙ САД"	МО Октябрьский район	село Тюинск	18
620.	МБДОУ "ЕРМИЕВСКИЙ ДЕТСКИЙ САД"	МО Чернушинский район	село Ермия	18
621.	МАДОУ "ДЕТСКИЙ САД № 187" Г.ПЕРМИ	ГО Пермь	Пермь	17
622.	МКДОУ "ЛЕУНСКИЙ ДЕТСКИЙ САД"	МО Октябрьский район	село Леун	17
623.	МБДОУ "ПАВЛОВСКИЙ ДЕТСКИЙ САД"	МО Чернушинский район	село Павловка	17
624.	МБДОУ "ДЕТСКИЙ САД №295" Г.ПЕРМИ	ГО Пермь	Пермь	17
625.	МКДОУ "КРАСНОЯРСКИЙ ДЕТСКИЙ САД"	МО Куединский район	село Краснояр	17
626.	МБДОУ "УСТЬ-БУБИНСКИЙ ДЕТСКИЙ САД"	МО Сивинский район	село Усть-Буб	17
627.	МБДОУ № 14	МО Красновишерский район	Красновишерск	16
628.	МКДОУ "РОМАНОВСКИЙ	МО Усольский	село Романово	16

	ДЕТСКИЙ САД"	район		
629.	МАДОУ "ДЕТСКИЙ САД № 24" Г. ПЕРМИ	ГО Пермь	Пермь	15
630.	МКДОУ "АТНЯГУЗИНСКИЙ ДЕТСКИЙ САД"	МО Октябрьский район	деревня Атнягузи	15
631.	МБДОУ ДЕТСКИЙ САД № 35	МО Кизеловский район	поселок Северный Коспашский	12

*Приложение 5. Рейтинг дошкольных образовательных учреждений
Пермского края по показателям 4.*

Рейтинг	Наименование ДОУ	Муниципалитет	Населенный пункт	общий балл
1.	МАДОУ "ДЕТСКИЙ САД № 24"	ГО Березники	Березники	30
2.	МАДОУ "ДЕТСКИЙ САД № 78"	ГО Березники	Березники	30
3.	МАДОУ "ДЕТСКИЙ САД № 66"	ГО Березники	Березники	30
4.	МАДОУ "ДЕТСКИЙ САД № 92"	ГО Березники	Березники	30
5.	МБДОУ "ДЕТСКИЙ САД №54"	ГО Березники	Березники	30
6.	МАДОУ "ДЕТСКИЙ САД № 71"	ГО Березники	Березники	30
7.	МАДОУ "ДЕТСКИЙ САД № 77"	ГО Березники	Березники	30
8.	МАДОУ "ДЕТСКИЙ САД № 89"	ГО Березники	Березники	30
9.	МАДОУ "ДЕТСКИЙ САД № 49"	ГО Березники	Березники	30
10.	МАДОУ "ДЕТСКИЙ САД № 38"	ГО Березники	Березники	30
11.	МАДОУ "ДЕТСКИЙ САД № 37"	ГО Березники	Березники	30
12.	МАДОУ "ДЕТСКИЙ САД № 73"	ГО Березники	Березники	30
13.	МАДОУ "ДЕТСКИЙ САД № 29"	ГО Березники	Березники	30
14.	МАДОУ "ДЕТСКИЙ САД № 80"	ГО Березники	Березники	30
15.	МАДОУ "ДЕТСКИЙ САД № 14"	ГО Березники	Березники	30
16.	МАДОУ "ДЕТСКИЙ САД № 75"	ГО Березники	Березники	30
17.	МАДОУ "ДЕТСКИЙ САД № 56"	ГО Березники	Березники	30
18.	МАДОУ "ДЕТСКИЙ САД № 46"	ГО Березники	Березники	30
19.	МАДОУ "ДЕТСКИЙ САД № 19"	ГО Березники	Березники	30
20.	МАДОУ "ДЕТСКИЙ САД № 58"	ГО Березники	Березники	30
21.	МАДОУ "ДЕТСКИЙ САД № 76"	ГО Березники	Березники	30
22.	МАДОУ "ДЕТСКИЙ САД № 86"	ГО Березники	Березники	30
23.	МАДОУ "ДЕТСКИЙ САД № 31"	ГО Березники	Березники	30
24.	МАДОУ "ДЕТСКИЙ САД № 72"	ГО Березники	Березники	30
25.	МАДОУ "ДЕТСКИЙ САД № 44"	ГО Березники	Березники	30
26.	МБДОУ ЦРР ДЕТСКИЙ САД "РАДУГА"	ГО ЗАТО Звездный	поселок городского типа Звёздный	30
27.	МБДОУ ДЕТСКИЙ САД "ЗВЁЗДОЧКА"	ГО ЗАТО Звездный	поселок городского типа Звёздный	30
28.	МБДОУ "ДЕТСКИЙ САД № 17"	ГО Кудымкар	Кудымкар	30
29.	МБДОУ "ДЕТСКИЙ САД № 28"	ГО Кудымкар	Кудымкар	30
30.	МБДОУ "ДЕТСКИЙ САД № 27"	ГО Кудымкар	Кудымкар	30
31.	МБДОУ "ДЕТСКИЙ САД № 14"	ГО Кудымкар	Кудымкар	30
32.	МБДОУ "ДЕТСКИЙ САД № 22"	ГО Кудымкар	Кудымкар	30
33.	МБДОУ "ДЕТСКИЙ САД № 11"	ГО Кудымкар	Кудымкар	30
34.	МБДОУ "ДЕТСКИЙ САД № 19"	ГО Кудымкар	Кудымкар	30
35.	МБДОУ "ДЕТСКИЙ САД № 16"	ГО Кудымкар	Кудымкар	30
36.	МАДОУ "ЦРР - ДЕТСКИЙ САД №	ГО Кунгур	Кунгур	30

	11"			
37.	МАДОУ "ЦРР - ДЕТСКИЙ САД № 13"	ГО Кунгур	Кунгур	30
38.	МАДОУ "ДЕТСКИЙ САД № 36"	ГО Кунгур	Кунгур	30
39.	МАДОУ "ЦЕНТР РАЗВИТИЯ РЕБЕНКА - ДЕТСКИЙ САД № 2"	ГО Кунгур	Кунгур	30
40.	МАДОУ "ДЕТСКИЙ САД № 16"	ГО Кунгур	Кунгур	30
41.	МАДОУ "ДЕТСКИЙ САД № 6"	ГО Кунгур	Кунгур	30
42.	МАДОУ "ДЕТСКИЙ САД № 18"	ГО Кунгур	Кунгур	30
43.	МАДОУ "ДЕТСКИЙ САД № 7"	ГО Кунгур	Кунгур	30
44.	МАДОУ "ДЕТСКИЙ САД № 21"	ГО Кунгур	Кунгур	30
45.	МАДОУ "ДЕТСКИЙ САД № 1"	ГО Кунгур	Кунгур	30
46.	МАДОУ "ДЕТСКИЙ САД № 8"	ГО Кунгур	Кунгур	30
47.	МАДОУ "ДЕТСКИЙ САД № 370" Г. ПЕРМИ	ГО Пермь	Пермь	30
48.	МАДОУ "ДЕТСКИЙ САД № 409" Г. ПЕРМИ	ГО Пермь	Пермь	30
49.	МАДОУ "ДЕТСКИЙ САД №233" - "ШКОЛА РЫЦАРЕЙ И ПРИНЦЕСС" Г.ПЕРМИ	ГО Пермь	Пермь	30
50.	МАДОУ "ЭВРИКА" Г.ПЕРМИ	ГО Пермь	Пермь	30
51.	МАДОУ "ДЕТСКИЙ САД № 262" Г. ПЕРМИ	ГО Пермь	Пермь	30
52.	МАДОУ "ЦЕНТР РАЗВИТИЯ РЕБЕНКА - ДЕТСКИЙ САД № 148" Г. ПЕРМИ	ГО Пермь	Пермь	30
53.	МАДОУ "ДЕТСКИЙ САД № 396" Г. ПЕРМИ	ГО Пермь	Пермь	30
54.	МАДОУ "ДЕТСКИЙ САД № 247" Г.ПЕРМИ	ГО Пермь	Пермь	30
55.	МБДОУ "ДЕТСКИЙ САД № 281" Г.ПЕРМИ	ГО Пермь	Пермь	30
56.	МАДОУ "ЦРР - ДЕТСКИЙ САД № 252" Г.ПЕРМИ	ГО Пермь	Пермь	30
57.	МАДОУ "ЦЕНТР РАЗВИТИЯ РЕБЕНКА - ДЕТСКИЙ САД № 378" Г. ПЕРМИ	ГО Пермь	Пермь	30
58.	МАДОУ "ДЕТСКИЙ САД № 140" Г.ПЕРМИ	ГО Пермь	Пермь	30
59.	МБДОУ "ДЕТСКИЙ САД № 80" Г.ПЕРМИ	ГО Пермь	Пермь	30
60.	МАДОУ "ДЕТСКИЙ САД № 90" "ОЛЯПКА" Г. ПЕРМИ	ГО Пермь	Пермь	30
61.	МАДОУ "ДЕТСКИЙ САД № 421 "ГАРМОНИЯ" Г.ПЕРМИ	ГО Пермь	Пермь	30
62.	МАДОУ "ДЕТСКИЙ САД № 64" Г.ПЕРМИ	ГО Пермь	Пермь	30
63.	МАДОУ "ДЕТСКИЙ САД № 407" Г.ПЕРМИ	ГО Пермь	Пермь	30
64.	МАДОУ "ДЕТСКИЙ САД № 384" Г.ПЕРМИ	ГО Пермь	Пермь	30
65.	МАДОУ "ДЕТСКИЙ САД № 97" Г.	ГО Пермь	Пермь	30

	ПЕРМИ			
66.	МАДОУ "ДЕТСКИЙ САД № 377" Г.ПЕРМИ	ГО Пермь	Пермь	30
67.	МАДОУ "ДЕТСКИЙ САД 12" Г. ПЕРМИ	ГО Пермь	Пермь	30
68.	МАДОУ "ДЕТСКИЙ САД № 120" Г.ПЕРМИ	ГО Пермь	Пермь	30
69.	МАДОУ "ЦЕНТР РАЗВИТИЯ РЕБЁНКА - ДЕТСКИЙ САД № 35" Г. ПЕРМИ	ГО Пермь	Пермь	30
70.	МАДОУ "ДЕТСКИЙ САД № 424" Г.ПЕРМИ	ГО Пермь	Пермь	30
71.	МБДОУ "ДЕТСКИЙ САД № 96" Г.ПЕРМИ	ГО Пермь	Пермь	30
72.	МАДОУ "ЦРР - ДЕТСКИЙ САД № 272" Г. ПЕРМИ	ГО Пермь	Пермь	30
73.	МАДОУ "ДЕТСКИЙ САД № 6" Г.ПЕРМИ	ГО Пермь	Пермь	30
74.	МАДОУ " ЦРР - ДЕТСКИЙ САД № 46" Г. ПЕРМИ	ГО Пермь	Пермь	30
75.	МАДОУ "ЦЕНТР РАЗВИТИЯ РЕБЕНКА - ДЕТСКИЙ САД № 269" Г.ПЕРМИ	ГО Пермь	Пермь	30
76.	МАДОУ "ДЕТСКИЙ САД № 39" Г. ПЕРМИ	ГО Пермь	Пермь	30
77.	МАДОУ "ДЕТСКИЙ САД "ПАРМА" Г.ПЕРМИ	ГО Пермь	Пермь	30
78.	МАДОУ "ЦРР - ДЕТСКИЙ САД № 161" Г.ПЕРМИ	ГО Пермь	Пермь	30
79.	МАДОУ "ДЕТСКИЙ САД №11" Г.ПЕРМИ	ГО Пермь	Пермь	30
80.	МАДОУ "ДЕТСКИЙ САД № 71" Г. ПЕРМИ	ГО Пермь	Пермь	30
81.	МАДОУ "ЦЕНТР РАЗВИТИЯ РЕБЕНКА - ДЕТСКИЙ САД № 268" Г.ПЕРМИ	ГО Пермь	Пермь	30
82.	МАДОУ "ДЕТСКИЙ САД № 287" Г.ПЕРМИ	ГО Пермь	Пермь	30
83.	МАДОУ "ДЕТСКИЙ САД № 155" Г.ПЕРМИ	ГО Пермь	Пермь	30
84.	МАДОУ "ЦРР - ДЕТСКИЙ САД № 221" Г.ПЕРМИ	ГО Пермь	Пермь	30
85.	МАДОУ "ДЕТСКИЙ САД № 90" Г. ПЕРМИ	ГО Пермь	Пермь	30
86.	МАДОУ "ДЕТСКИЙ САД № 175" Г.ПЕРМИ	ГО Пермь	Пермь	30
87.	МАДОУ "ЦЕНТР РАЗВИТИЯ РЕБЕНКА - ДЕТСКИЙ САД № 134" Г.ПЕРМИ	ГО Пермь	Пермь	30
88.	МАДОУ "ЦЕНТР РАЗВИТИЯ РЕБЕНКА - ДЕТСКИЙ САД № 394" Г. ПЕРМИ	ГО Пермь	Пермь	30
89.	МАДОУ "ЦРР - ДЕТСКИЙ САД № 2" Г.ПЕРМИ	ГО Пермь	Пермь	30
90.	МАДОУ"ЦРР - ДЕТСКИЙ САД №	ГО Пермь	Пермь	30

	47" Г. ПЕРМИ			
91.	МБДОУ "ДЕТСКИЙ САД № 92" Г. ПЕРМИ	ГО Пермь	Пермь	30
92.	МАДОУ "ЦРР - ДЕТСКИЙ САД № 239" Г. ПЕРМИ	ГО Пермь	Пермь	30
93.	МАДОУ "ДЕТСКИЙ САД № 94" Г. ПЕРМИ	ГО Пермь	Пермь	30
94.	МАДОУ "ДЕТСКИЙ САД № 135" Г.ПЕРМИ	ГО Пермь	Пермь	30
95.	МАДОУ "ДЕТСКИЙ САД № 317" Г.ПЕРМИ	ГО Пермь	Пермь	30
96.	МАДОУ "ЦРР-ДЕТСКИЙ САД № 152" Г.ПЕРМИ	ГО Пермь	Пермь	30
97.	МАДОУ "ЦЕНТР РАЗВИТИЯ РЕБЕНКА - ДЕТСКИЙ САД № 20" Г.ПЕРМИ	ГО Пермь	Пермь	30
98.	МАДОУ "ДЕТСКИЙ САД № 4" Г.ПЕРМИ	ГО Пермь	Пермь	30
99.	МАДОУ "ДЕТСКИЙ САД № 422" Г.ПЕРМИ	ГО Пермь	Пермь	30
100.	МАДОУ "ДЕТСКИЙ САД № 162" Г. ПЕРМИ	ГО Пермь	Пермь	30
101.	МАДОУ "ЦРР - ДЕТСКИЙ САД № 40" Г. ПЕРМИ	ГО Пермь	Пермь	30
102.	МАДОУ "ДЕТСКИЙ САД № 111" Г. ПЕРМИ	ГО Пермь	Пермь	30
103.	МБДОУ "ДЕТСКИЙ САД № 50" Г.ПЕРМИ	ГО Пермь	Пермь	30
104.	МАДОУ "ДЕТСКИЙ САД № 305" Г.ПЕРМИ	ГО Пермь	Пермь	30
105.	МАДОУ"ЦРР - Д/С 417" Г. ПЕРМИ	ГО Пермь	Пермь	30
106.	МАДОУ "ДЕТСКИЙ САД № 347" Г.ПЕРМИ	ГО Пермь	Пермь	30
107.	МАДОУ "ДЕТСКИЙ САД № 395" Г.ПЕРМИ	ГО Пермь	Пермь	30
108.	МБДОУ "ДЕТСКИЙ САД №199" Г. ПЕРМИ	ГО Пермь	Пермь	30
109.	МАДОУ "ЦЕНТР РАЗВИТИЯ РЕБЕНКА - ДЕТСКИЙ САД № 108" Г.ПЕРМИ	ГО Пермь	Пермь	30
110.	МАДОУ "ДЕТСКИЙ САД № 209" Г.ПЕРМИ	ГО Пермь	Пермь	30
111.	МАДОУ "ДЕТСКИЙ САД N 70" Г.ПЕРМИ	ГО Пермь	Пермь	30
112.	МАДОУ "ДЕТСКИЙ САД № 363" Г.ПЕРМИ	ГО Пермь	Пермь	30
113.	МАДОУ "ДЕТСКИЙ САД № 296" Г.ПЕРМИ	ГО Пермь	Пермь	30
114.	МАДОУ "ДЕТСКИЙ САД № 278 " Г. ПЕРМИ	ГО Пермь	Пермь	30
115.	МАДОУ "ДЕТСКИЙ САД № 312" Г. ПЕРМИ	ГО Пермь	Пермь	30
116.	МАДОУ "ЦЕНТР РАЗВИТИЯ РЕБЕНКА - ДЕТСКИЙ САД № 410" Г.ПЕРМИ	ГО Пермь	Пермь	30

117.	МАДОУ "ДЕТСКИЙ САД № 87" Г. ПЕРМИ	ГО Пермь	Пермь	30
118.	МАДОУ "ЦЕНТР РАЗВИТИЯ РЕБЕНКА - ДЕТСКИЙ САД № 176" Г. ПЕРМИ	ГО Пермь	Пермь	30
119.	МАДОУ "ЦЕНТР РАЗВИТИЯ РЕБЕНКА - ДЕТСКИЙ САД № 100" Г. ПЕРМИ	ГО Пермь	Пермь	30
120.	МАДОУ "ДЕТСКИЙ САД №319" Г.ПЕРМИ	ГО Пермь	Пермь	30
121.	МАДОУ "КОМПАС" Г.ПЕРМИ	ГО Пермь	Пермь	30
122.	МАДОУ "ДЕТСКИЙ САД № 318" Г.ПЕРМИ	ГО Пермь	Пермь	30
123.	МАДОУ "ЦРР - Д/С №355 "ЧУЛПАН" Г. ПЕРМИ	ГО Пермь	Пермь	30
124.	МАДОУ "ДЕТСКИЙ САД № 85" Г.ПЕРМИ	ГО Пермь	Пермь	30
125.	МАДОУ "ДЕТСКИЙ САД № 393" Г. ПЕРМИ	ГО Пермь	Пермь	30
126.	МАДОУ "ДЕТСКИЙ САД № 28" Г.ПЕРМИ	ГО Пермь	Пермь	30
127.	МАДОУ "ДЕТСКИЙ САД № 168" Г.ПЕРМИ	ГО Пермь	Пермь	30
128.	МАДОУ "ЦЕНТР РАЗВИТИЯ РЕБЕНКА - ДЕТСКИЙ САД № 67" Г.ПЕРМИ	ГО Пермь	Пермь	30
129.	МАДОУ "ЦРР - ДЕТСКИЙ САД № 371" Г. ПЕРМИ	ГО Пермь	Пермь	30
130.	МАДОУ "ЦЕНТР РАЗВИТИЯ РЕБЕНКА - ДЕТСКИЙ САД № 298" Г.ПЕРМИ	ГО Пермь	Пермь	30
131.	МАДОУ "ДЕТСКИЙ САД № 244" Г.ПЕРМИ	ГО Пермь	Пермь	30
132.	МАДОУ "ЦРР - ДЕТСКИЙ САД № 266" Г.ПЕРМИ	ГО Пермь	Пермь	30
133.	МАДОУ "ДЕТСКИЙ САД № 412" Г.ПЕРМИ	ГО Пермь	Пермь	30
134.	МАДОУ "ДЕТСКИЙ САД № 361" Г. ПЕРМИ	ГО Пермь	Пермь	30
135.	МБДОУ "ЦЕНТР РАЗВИТИЯ РЕБЕНКА - ДЕТСКИЙ САД № 387" Г. ПЕРМИ	ГО Пермь	Пермь	30
136.	МАДОУ "ДЕТСКИЙ САД № 390" Г. ПЕРМИ	ГО Пермь	Пермь	30
137.	МАДОУ "ДЕТСКИЙ САД № 227" Г.ПЕРМИ	ГО Пермь	Пермь	30
138.	МБДОУ "ДЕТСКИЙ САД № 271" Г.ПЕРМИ	ГО Пермь	Пермь	30
139.	МАДОУ "ДЕТСКИЙ САД № 6 "СОЛНЫШКО"	ГО Соликамск	Соликамск	30
140.	МАДОУ "ДЕТСКИЙ САД № 28" Г.ПЕРМИ	ГО Соликамск	Соликамск	30
141.	МАДОУ "ДЕТСКИЙ САД № 49" Г.ПЕРМИ	ГО Соликамск	Соликамск	30
142.	МАДОУ "ЦРР - ДЕТСКИЙ САД № 47" Г.ПЕРМИ	ГО Соликамск	Соликамск	30

143.	МАДОУ "ЦРР - ДЕТСКИЙ САД № 13 "СОЛНЕЧНЫЙ"	ГО Соликамск	Соликамск	30
144.	МАДОУ "ДЕТСКИЙ САД № 43"	ГО Соликамск	Соликамск	30
145.	МАДОУ "ДЕТСКИЙ САД № 38"	ГО Соликамск	Соликамск	30
146.	МАДОУ "ДЕТСКИЙ САД № 5"	ГО Соликамск	Соликамск	30
147.	МАДОУ "ДЕТСКИЙ САД № 46 "ЗОЛОТОЙ КЛЮЧИК"	ГО Соликамск	Соликамск	30
148.	МАДОУ "ЦРР - ДЕТСКИЙ САД №30 "МИШКА"	ГО Соликамск	Соликамск	30
149.	МАДОУ "ДЕТСКИЙ САД № 9 "КЛЕНОК"	ГО Соликамск	Соликамск	30
150.	МАДОУ "ДЕТСКИЙ САД № 36"	ГО Соликамск	Соликамск	30
151.	МАДОУ "ДЕТСКИЙ САД № 17"	ГО Соликамск	Соликамск	30
152.	МАДОУ "ДЕТСКИЙ САД № 35 "ЧЕБУРАШКА"	ГО Соликамск	Соликамск	30
153.	МАДОУ "ДЕТСКИЙ САД №48"	ГО Соликамск	Соликамск	30
154.	МАДОУ "ДЕТСКИЙ САД № 41"	ГО Соликамск	Соликамск	30
155.	МАДОУ "ДЕТСКИЙ САД № 2 "ЗЁРНЫШКО"	ГО Соликамск	Соликамск	30
156.	МАДОУ "ДЕТСКИЙ САД № 20"	ГО Соликамск	Соликамск	30
157.	МАДОУ "ДЕТСКИЙ САД № 7 "ВИШЕНКА"	ГО Соликамск	Соликамск	30
158.	МБДОУ "ДЕТСКИЙ САД № 16"	МО Александровский район	Александровск	30
159.	МБДОУ "ДЕТСКИЙ САД № 6" П. ЯЙВА	МО Александровский район	поселок городского типа Яйва	30
160.	МБДОУ "ДЕТСКИЙ САД № 1"	МО Александровский район	Александровск	30
161.	МБДОУ "ДЕТСКИЙ САД № 4"	МО Александровский район	Александровск	30
162.	МБДОУ "ДЕТСКИЙ САД № 8"	МО Александровский район	Александровск	30
163.	МБДОУ "ДЕТСКИЙ САД № 20"	МО Александровский район	Александровск	30
164.	МКДОУ "ДЕТСКИЙ САД № 17"	МО Александровский район	Александровск	30
165.	МБДОУ "ДЕТСКИЙ САД № 23"	МО Александровский район	поселок городского типа Яйва	30
166.	МБДОУ "ДЕТСКИЙ САД № 7"	МО Александровский район	Александровск	30
167.	МКДОУ "ДЕТСКИЙ САД № 9"	МО Александровский район	поселок Лытвенский	30

168.	МБДОУ "ДЕТСКИЙ САД № 30"	МО Александровский район	поселок городского типа Всеволодо-Вильва	30
169.	МБДОУ "ДЕТСКИЙ САД № 18"	МО Александровский район	поселок городского типа Яйва	30
170.	МБДОУ "ДЕТСКИЙ САД № 2"	МО Александровский район	Александровск	30
171.	МАДОУ "КОЛОС"	МО Бардымский район	село Барда	30
172.	МБДОУ "ЦРР - Д/С № 4"	МО Бардымский район	село Барда	30
173.	МБДОУ "БАРДЫМСКИЙ ДЕТСКИЙ САД "РАДУГА"	МО Бардымский район	село Барда	30
174.	МБДОУ "ЦЕНТР РАЗВИТИЯ РЕБЕНКА - ДЕТСКИЙ САД № 5" С.БЕРЕЗОВКА	МО Берёзовский район	село Берёзовка	30
175.	МБДОУ "БЕРЕЗОВСКИЙ ДЕТСКИЙ САД №4"	МО Берёзовский район	село Берёзовка	30
176.	МБДОУ "АСОВСКИЙ ДЕТСКИЙ САД"	МО Берёзовский район	село Асово	30
177.	МБДОУ "ДЕТСКИЙ САД № 2" Г. ВЕРЕЩАГИНО	МО Верещагинский район	Верещагино	30
178.	МБДОУ "ДЕТСКИЙ САД №8"	МО Верещагинский район	Верещагино	30
179.	МБДОУ "ДЕТСКИЙ САД №7"	МО Верещагинский район	Верещагино	30
180.	МБДОУ "ДЕТСКИЙ САД №89"	МО Верещагинский район	Верещагино	30
181.	МБДОУ "ВОЗНЕСЕНСКИЙ ДЕТСКИЙ САД"	МО Верещагинский район	село Вознесенское	30
182.	МБДОУ "ПУТИНСКИЙ ДЕТСКИЙ САД"	МО Верещагинский район	поселок Путино	30
183.	МБДОУ "ДЕТСКИЙ САД № 6" Г. ВЕРЕЩАГИНО	МО Верещагинский район	Верещагино	30
184.	МБДОУ "ДЕТСКИЙ САД №4"	МО Верещагинский район	Верещагино	30
185.	МБДОУ "ДЕТСКИЙ САД № 82"	МО Верещагинский район	Верещагино	30
186.	МБДОУ "РЯБИНОВСКИЙ ДЕТСКИЙ САД"	МО Верещагинский район	деревня Рябины	30
187.	МБДОУ "ДЕТСКИЙ САД "СОЛНЫШКО"	МО Гайнский район	поселок Гайны	30
188.	МБДОУ "ДЕТСКИЙ САД "КАМУШКА"	МО Гайнский район	поселок Гайны	30

189.	МБДОУ "ДЕТСКИЙ САД № 32" П. ТЕПЛАЯ ГОРА	МО Горнозаводский район	поселок городского типа Теплая Гора	30
190.	МАДОУ "ДЕТСКИЙ САД № 8" П. ПАШИЯ	МО Горнозаводский район	Горнозаводск	30
191.	МБДОУ "ДЕТСКИЙ САД №26" П.САРАНЫ	МО Горнозаводский район	Горнозаводск	30
192.	МБДОУ ДЕТСКИЙ САД № 8 "МОЗАИКА" Г.ГРЕМЯЧИНСКА	МО Гремячинский район	Гремячинск	30
193.	МБДОУ "ДЕТСКИЙ САД № 12"	МО Гремячинский район	Гремячинск	30
194.	МКДОУ "ДЕТСКИЙ САД № 19"	МО Гремячинский район	посёлок Юбилейный	30
195.	МБДОУ "ДЕТСКИЙ САД "ФАНТАЗЕРЫ"	МО Гремячинский район	Гремячинск	30
196.	МБДОУ "ДЕТСКИЙ САД № 8"	МО Губахинский район	поселок Углеуральский	30
197.	МАДОУ ЦРР - ДЕТСКИЙ САД № 1	МО Губахинский район	Губаха	30
198.	МАДОУ ЦРР - ДЕТСКИЙ САД №6	МО Губахинский район	поселок Углеуральский	30
199.	МАДОУ "Детский сад № 10"	МО Губахинский район	Губаха	30
200.	МБДОУ - детский сад № 9	МО Губахинский район	Губаха	30
201.	МБДОУ "ДЕТСКИЙ САД № 2"	МО Губахинский район	Губаха	30
202.	МАДОУ "ДЕТСКИЙ САД № 14"	МО Губахинский район	Губаха	30
203.	МАДОУ ЦРР "ДДС № 16 "БЕРЕЗКА"	МО Добрянский район	Добрянка	30
204.	МБДОУ "ДОБРЯНСКИЙ ДЕТСКИЙ САД №8"	МО Добрянский район	Добрянка	30
205.	МАДОУ "ПОЛАЗНЕНСКИЙ ДЕТСКИЙ САД №1"	МО Добрянский район	поселок городского типа Полазна	30
206.	МБДОУ "ДОБРЯНСКИЙ ДЕТСКИЙ САД № 20"	МО Добрянский район	Добрянка	30
207.	МБДОУ "ПОЛАЗНЕНСКИЙ ДЕТСКИЙ САД №7"	МО Добрянский район	поселок городского типа Полазна	30
208.	МАДОУ "ЦРР "ДДС № 15"	МО Добрянский район	Добрянка	30
209.	МАДОУ "ПОЛАЗНЕНСКИЙ ДЕТСКИЙ САД № 5"	МО Добрянский район	поселок городского типа Полазна	30
210.	МБДОУ "ДОБРЯНСКИЙ ДЕТСКИЙ САД № 19"	МО Добрянский район	Добрянка	30
211.	МАДОУ "ПОЛАЗНЕНСКИЙ ДЕТСКИЙ САД №2"	МО Добрянский район	Добрянка	30
212.	МАДОУ "ДИВЬИНСКИЙ ДЕТСКИЙ САД"	МО Добрянский район	Добрянка	30
213.	МБДОУ "КЛЮЧЕВСКОЙ	МО Добрянский район	деревня Завожик	30

	ДЕТСКИЙ САД"	район		
214.	МДОУ "ДЕТСКИЙ САД № 4 С. ЕЛОВО"	МО Еловский район	село Елово	30
215.	МБДОУ ДЕТСКИЙ САД "ТЕРЕМОК"	МО Ильинский район	Чёрмоз	30
216.	МБДОУ "ДС "РОСИНКА"	МО Ильинский район	поселок городского типа Ильинский	30
217.	МБДОУ "Золотой петушок"	МО Ильинский район	поселок городского типа Ильинский	30
218.	МБДОУ "САВИНСКИЙ ДЕТСКИЙ САД "СОВЕНОК""	МО Карагайский район	деревня Савино	30
219.	МБДОУ "НЕРДВИНСКИЙ ДЕТСКИЙ САД"	МО Карагайский район	село Нердва	30
220.	МБДОУ "ЦЕНТР РАЗВИТИЯ РЕБЕНКА - КАРАГАЙСКИЙ ДЕТСКИЙ САД №3"	МО Карагайский район	село Карагай	30
221.	МБДОУ "ЦРР - КАРАГАЙСКИЙ ДЕТСКИЙ САД №4"	МО Карагайский район	село Карагай	30
222.	МБДОУ "МЕНДЕЛЕЕВСКИЙ ДЕТСКИЙ САД"	МО Карагайский район	поселок Менделеево	30
223.	МБДОУ ЦРР "КАРАГАЙСКИЙ ДЕТСКИЙ САД №5"	МО Карагайский район	село Карагай	30
224.	МБДОУ Д/С № 7	МО Кизеловский район	Кизел	30
225.	МБДОУ Д/С №5	МО Кизеловский район	Кизел	30
226.	МБДОУ ДЕТСКИЙ САД № 44	МО Кизеловский район	поселок Южный-Коспашский	30
227.	МБДОУ Д/С № 24	МО Кизеловский район	Кизел	30
228.	МБДОУ ДЕТСКИЙ САД № 16	МО Кизеловский район	Кизел	30
229.	МКДОУ "ОСИНЦЕВСКИЙ ДЕТСКИЙ САД "ТОПОЛЁК"	МО Кишертский район	село Осинцево	30
230.	МКДОУ "ПОСАДСКИЙ ДЕТСКИЙ САД № 6"	МО Кишертский район	село Посад	30
231.	МКДОУ "ШУМКОВСКИЙ ДЕТСКИЙ САД № 12"	МО Кишертский район	село Андреево	30
232.	МКДОУ КОРДОНСКИЙ ДЕТСКИЙ САД "ЛЕСОВИЧОК"	МО Кишертский район	село Осинцево	30
233.	МБДОУ КОЧЁВСКИЙ ДЕТСКИЙ САД "СИЛЬКАНОК"	МО Кочевский район	село Кочевое	30
234.	МБДОУ № 15 "СКАЗКА"	МО Красновишерский район	Красновишерск	30
235.	МБДОУ "ДЕТСКИЙ САД № 1"	МО Красновишерский район	Красновишерск	30
236.	МБДОУ № 14	МО Красновишерский район	Красновишерск	30
237.	МБДОУ № 11	МО Красновишерский район	Красновишерск	30

		район		
238.	МБДОУ № 5 "СВЕТЛЯЧОК"	МО Красновишерский район	Красновишерск	30
239.	МАДОУ "ДЕТСКИЙ САД № 1"	МО Краснокамский район	Краснокамск	30
240.	МБДОУ "ДЕТСКИЙ САД № 36"	МО Краснокамский район	Краснокамск	30
241.	МАДОУ "ДЕТСКИЙ САД № 35"	МО Краснокамский район	Краснокамск	30
242.	МАДОУ "ДЕТСКИЙ САД № 13"	МО Краснокамский район	Краснокамск	30
243.	МБДОУ "ДЕТСКИЙ САД № 7"	МО Краснокамский район	поселок Майский	30
244.	МБДОУ "ДЕТСКИЙ САД № 38"	МО Краснокамский район	Краснокамск	30
245.	МБДОУ "ДЕТСКИЙ САД № 48"	МО Краснокамский район	Краснокамск	30
246.	МБДОУ "ДЕТСКИЙ САД № 15"	МО Краснокамский район	Краснокамск	30
247.	МБДОУ "ДЕТСКИЙ САД № 31"	МО Краснокамский район	Краснокамск	30
248.	МАДОУ "ДЕТСКИЙ САД № 24"	МО Краснокамский район	Краснокамск	30
249.	МБДОУ "ДЕТСКИЙ САД № 30"	МО Краснокамский район	село Усть-Сыны	30
250.	МБДОУ "ДЕТСКИЙ САД № 5"	МО Краснокамский район	Краснокамск	30
251.	МБДОУ "ДЕТСКИЙ САД № 46"	МО Краснокамский район	Краснокамск	30
252.	МАДОУ "БЕЛОЕВСКИЙ ДЕТСКИЙ САД"	МО Кудымкарский район	село Белоево	30
253.	МБДОУ "ДЕТСКИЙ САД N 5"	МО Куединский район	поселок Куеда	30
254.	МБДОУ "ДЕТСКИЙ САД №8"	МО Куединский район	поселок Куеда	30
255.	МБДОУ "СТАРО-ШАГИРТСКИЙ ДЕТСКИЙ САД"	МО Куединский район	село Старый Шагирт	30
256.	МБДОУ "БОЛЬШЕКУСТОВСКИЙ ДЕТСКИЙ САД"	МО Куединский район	село Большие Кусты	30
257.	МКДОУ "ЗЕМПЛЯГШСКИЙ	МО Куединский	село Земплягаш	30

	ДЕТСКИЙ САД"	район		
258.	МКДОУ "БОЛЬШЕТАЛМАЗСКИЙ ДЕТСКИЙ САД"	МО Куединский район	село Большой Талмаз	30
259.	МБДОУ "ФЕДОРОВСКИЙ ДС"	МО Куединский район	село Ошья	30
260.	МБДОУ "БИКБАРДИНСКИЙ ДЕТСКИЙ САД"	МО Куединский район	село Бикбарда	30
261.	МБДОУ "АРЯЖСКИЙ ДЕТСКИЙ САД"	МО Куединский район	село Аряж	30
262.	МБДОУ "КИРГИНСКИЙ ДЕТСКИЙ САД"	МО Куединский район	деревня Кирга	30
263.	МКДОУ "ДОЙНИНСКИЙ ДЕТСКИЙ САД"	МО Куединский район	деревня Дойная	30
264.	МКДОУ "ПАНТЕЛЕЕВСКИЙ ДЕТСКИЙ САД"	МО Куединский район	село Пантелеевка	30
265.	МБДОУ "ДЕТСКИЙ САД №3"	МО Куединский район	поселок Куеда	30
266.	МБДОУ "БОЛЬШЕУСИНСКИЙ ДЕТСКИЙ САД"	МО Куединский район	село Большая Уса	30
267.	МКДОУ "ГОСКОНЗАВОДСКОЙ ДЕТСКИЙ САД"	МО Куединский район	поселок Центральная усадыба 3 Госконецавода	30
268.	МБДОУ "КОМСОМОЛЬСКИЙ ДЕТСКИЙ САД"	МО Кунгурский район	поселок Комсомольский	30
269.	МБДОУ "ГОЛДЫРЕВСКИЙ ДЕТСКИЙ САД"	МО Кунгурский район	поселок Голдыревский	30
270.	МБДОУ "КАЛИНИНСКИЙ ДЕТСКИЙ САД"	МО Кунгурский район	село Калинино	30
271.	МБДОУ "ЛЕНСКИЙ ДЕТСКИЙ САД"	МО Кунгурский район	село Ленск	30
272.	МАДОУ "ДЕТСКИЙ САД № 26"	МО Лысьвенский район	Лысьва	30
273.	МАДОУ "ДЕТСКИЙ САД № 39" МО "ЛГО"	МО Лысьвенский район	Лысьва	30
274.	МАДОУ "ДЕТСКИЙ САД № 27"	МО Лысьвенский район	Лысьва	30
275.	МБДОУ "ДЕТСКИЙ САД № 38"	МО Лысьвенский район	Лысьва	30
276.	МАДОУ ДЕТСКИЙ САД "МАЛЫШОК" П. НОВОИЛЬИНСКИЙ	МО Нытвенский район	поселок городского типа Новоильинский	30
277.	МАДОУ ДЕТСКИЙ САД "КОЛОСОК" СТ. ЧАЙКОВСКАЯ	МО Нытвенский район	поселок при станции Чайковская	30
278.	МБДОУ ДЕТСКИЙ САД С.ШЕРЬЯ	МО Нытвенский район	село Шерья	30
279.	МБДОУ ДЕТСКИЙ САД № 12 Г. НЫТВА	МО Нытвенский район	Нытва	30
280.	МБДОУ ДЕТСКИЙ САД С.МОКИНО	МО Нытвенский район	село Мокино	30
281.	МБДОУ Д/С "ПЕТУШОК" С. ГРИГОРЬЕВСКОЕ	МО Нытвенский район	село Григорьевское	30
282.	МБДОУ ДЕТСКИЙ САД Д. ГРУНИ	МО Нытвенский район	деревня Груни	30

283.	МБДОУ ДЕТСКИЙ САД "АЛЁНУШКА"	МО Октябрьский район	посёлок городского типа Октябрьский	30
284.	МБДОУ "ДЕТСКИЙ САД "РАДУГА"	МО Октябрьский район	посёлок городского типа Октябрьский	30
285.	МКДОУ ЩУЧЬЕ-ОЗЕРСКИЙ ДЕТСКИЙ САД "СКАЗКА"	МО Октябрьский район	посёлок городского типа Октябрьский	30
286.	МБДОУ ДЕТСКИЙ САД "СНЕЖИНКА"	МО Октябрьский район	посёлок городского типа Октябрьский	30
287.	МБДОУ ДЕТСКИЙ САД "ЁЛОЧКА"	МО Октябрьский район	посёлок городского типа Октябрьский	30
288.	МКДОУ "ТЮИНСКИЙ ДЕТСКИЙ САД"	МО Октябрьский район	село Тюинск	30
289.	МКДОУ "САМАРОВСКИЙ ДЕТСКИЙ САД"	МО Октябрьский район	посёлок городского типа Октябрьский	30
290.	МКДОУ "СНЕЖНЫЙ ДЕТСКИЙ САД"	МО Октябрьский район	село Снежное	30
291.	МКДОУ "УРАЗМЕТЬЕВСКИЙ ДЕТСКИЙ САД"	МО Октябрьский район	посёлок городского типа Октябрьский	30
292.	МКДОУ "БИЯВАШСКИЙ ДЕТСКИЙ САД"	МО Октябрьский район	село Бияваш	30
293.	МКДОУ "РЕДЬКИНСКИЙ ДЕТСКИЙ САД"	МО Октябрьский район	деревня Редькино	30
294.	МКДОУ "ИШИМОВСКИЙ ДЕТСКИЙ САД"	МО Октябрьский район	село Ишимово	30
295.	МКДОУ "РУССКО-САРСИНСКИЙ ДЕТСКИЙ САД"	МО Октябрьский район	село Русский Сарс	30
296.	МКДОУ "АШАПСКИЙ ДЕТСКИЙ САД"	МО Ординский район	село Ашاپ	30
297.	МКДОУ "ШЛЯПНИКОВСКИЙ ДЕТСКИЙ САД"	МО Ординский район	село Шляпники	30
298.	МКДОУ "КАРЬЕВСКИЙ ДЕТСКИЙ САД"	МО Ординский район	село Карьево	30
299.	МКДОУ "РУБЕЖОВСКИЙ ДЕТСКИЙ САД"	МО Ординский район	село Орда	30
300.	МБ ДОУ ДС № 11 "СКАЗКА"	МО Осинский район	Оса	30
301.	МБДОУ ЦРР - Д/С "ЛИРА"	МО Осинский район	Оса	30
302.	МБДОУ ДС №8 "СОЛНЫШКО"	МО Осинский район	Оса	30
303.	МБДОУ ДС "ЗОЛОТОЙ ПЕТУШОК"	МО Осинский район	Оса	30
304.	МБДОУ Д/С "СВЕТЛЯЧОК"	МО Осинский район	Оса	30
305.	МБДОУ "ДЕТСКИЙ САД № 2"	МО Оханский район	Оханск	30
306.	МБДОУ "ДЕТСКИЙ САД № 4"	МО Оханский район	Оханск	30

307.	МБДОУ "ДЕТСКИЙ САД "РОДНИЧОК"	МО Оханский район	Оханск	30
308.	МАДОУ "ДЕТСКИЙ САД "ПЕТУШОК"	МО Оханский район	Оханск	30
309.	МБДОУ ДЕТСКИЙ САД "ГНЕЗДЫШКО"	МО Очёрский район	город Очёр	30
310.	МБДОУ ДЕТСКИЙ САД "СОЛНЫШКО"	МО Очёрский район	город Очёр	30
311.	МБДОУ ДЕТСКИЙ САД "БЕРЕЗКА"	МО Очёрский район	город Очёр	30
312.	МАДОУ "ГАМОВСКИЙ ДЕТСКИЙ САД "МОЗАИКА"	МО Пермский район	село Гамово	30
313.	МАДОУ "ЛОБАНОВСКИЙ ДЕТСКИЙ САД "СОЛНЕЧНЫЙ ГОРОД"	МО Пермский район	село Лобаново	30
314.	МАДОУ "КОНДРАТОВСКИЙ ДЕТСКИЙ САД "ЛАДОШКИ"	МО Пермский район	деревня Кондратово	30
315.	МБДОУ "КУРАШИМСКИЙ ДЕТСКИЙ САД "ЛЕСНАЯ СКАЗКА"	МО Пермский район	село Курашим	30
316.	МАДОУ "ГАМОВСКИЙ ДЕТСКИЙ САД "РАДУГА"	МО Пермский район	село Гамово	30
317.	МАДОУ "КУЛТАЕВСКИЙ ДЕТСКИЙ САД "КАПИТОШКА"	МО Пермский район	село Култаево	30
318.	МАДОУ "ДВУРЕЧЕНСКИЙ ДЕТСКИЙ САД "СЕМИЦВETИК"	МО Пермский район	посёлок Горный	30
319.	МБДОУ "СИВИНСКИЙ ДЕТСКИЙ САД №1 "МАЛЫШОК"	МО Сивинский район	село Сива	30
320.	МБДОУ "СИВИНСКИЙ ДЕТСКИЙ САД №2"	МО Сивинский район	село Сива	30
321.	МБДОУ "САВИЧЕВСКИЙ ДЕТСКИЙ САД"	МО Сивинский район	деревня Савичи	30
322.	МБДОУ "МЕРЗЛЯНСКИЙ ДЕТСКИЙ САД"	МО Сивинский район	село Сива	30
323.	МБДОУ "УСТЬ-БУБИНСКИЙ ДЕТСКИЙ САД"	МО Сивинский район	село Усть-Буб	30
324.	МБДОУ "КОНИПЛОТНИЧЕСКИЙ ДЕТСКИЙ САД"	МО Сивинский район	село Буб	30
325.	МАДОУ "РОДНИКОВСКИЙ ДЕТСКИЙ САД"	МО Соликамский район	село Родники	30
326.	МБДОУ "ПОЛОВОДОВСКИЙ ДЕТСКИЙ САД"	МО Соликамский район	село Половодово	30
327.	МБДОУ "ЧЕРНОВСКОЙ ДЕТСКИЙ САД"	МО Соликамский район	посёлок Чёрное	30
328.	МБДОУ "ГОРОДИЩЕНСКИЙ ДЕТСКИЙ САД"	МО Соликамский район	село Городище	30
329.	МДОУ ДЕТСКИЙ САД "КОЛОКОЛЬЧИК"	МО Суксунский район	поселок городского типа Суксун	30
330.	МДОУ СЫЗГАНСКИЙ ДЕТСКИЙ САД "ВАСИЛЕК"	МО Суксунский район	деревня Сызганка	30
331.	МДОУ ДЕТСКИЙ САД "БЕРЕЗКА" П. СУКСУН	МО Суксунский район	поселок городского типа Суксун	30
332.	МДОУ "СУКСУНСКИЙ ДЕТСКИЙ	МО Суксунский	поселок	30

	САД "МАЛЫШОК"	район	городского типа Суксун	
333.	МДОУ ПОЕДУГИНСКИЙ ДЕТСКИЙ САД "КОЛОСОК"	МО Суксунский район	деревня Поедуги	30
334.	МДОУ ДЕТСКИЙ САД "КОЛОСОК" П.СУКСУН	МО Суксунский район	поселок городского типа Суксун	30
335.	МДОУ ТИСОВСКИЙ ДЕТСКИЙ САД "КАРУСЕЛЬ"	МО Суксунский район	село Тис	30
336.	МДОУ "ДЕТСКИЙ САД УЛЫБКА" П. СУКСУН	МО Суксунский район	поселок городского типа Суксун	30
337.	МДОУ "САБАРСКИЙ ДЕТСКИЙ САД "РАДУГА"	МО Суксунский район	село Сабарка	30
338.	МКДОУ Д/С "СЕМИЦВETИК" С. СУДА	МО Уинский район	село Суда	30
339.	МКДОУ "УИНСКИЙ ДЕТСКИЙ САД"	МО Уинский район	село Уинское	30
340.	МКДОУ Д/С "ПЧЕЛКА" С. АСПА	МО Уинский район	село Аспа	30
341.	МБДОУ "ДЕТСКИЙ САД № 5"	МО Усольский район	Усолье	30
342.	МАДОУ Д/С № 38 "ЛЕСНАЯ ПОЛЯНА"	МО Чайковский район	Чайковский	30
343.	МАДОУ Д/С № 31 "ГУСЕЛЬКИ"	МО Чайковский район	Чайковский	30
344.	МАДОУ Д/С № 5 "РОДНИЧОК"	МО Чайковский район	Чайковский	30
345.	МБДОУ Д/С № 14 "КОЛОКОЛЬЧИК"	МО Чайковский район	Чайковский	30
346.	МАДОУ ЦРР - ДЕТСКИЙ САД № 24 "УЛЫБКА"	МО Чайковский район	Чайковский	30
347.	МБДОУ Д/С № 17 "РОМАШКА"	МО Чайковский район	Чайковский	30
348.	МБДОУ Д/С № 4 "БЕРЕЗКА"	МО Чайковский район	Чайковский	30
349.	МАДОУ Д/С № 1 "ЖУРАВУШКА"	МО Чайковский район	Чайковский	30
350.	МБДОУ Д/С № 28 "ЛЕСНАЯ СКАЗКА"	МО Чайковский район	Чайковский	30
351.	МАДОУ Д/С № 27 "ЧЕБУРАШКА"	МО Чайковский район	Чайковский	30
352.	МБДОУ Д/С С. ФОКИ "СВЕТЛЯЧОК"	МО Чайковский район	Чайковский	30
353.	МБДОУ Д/С № 26 "ЗВЕЗДОЧКА"	МО Чайковский район	Чайковский	30
354.	МБДОУ Д/С "ИСТОЧНИК" П.МАРКОВСКИЙ	МО Чайковский район	Чайковский	30
355.	МБДОУ "БАБКИНСКИЙ ДЕТСКИЙ САД"	МО Чагинский район	село Бабка	30
356.	МБДОУ "ЧАСТИНСКИЙ ДЕТСКИЙ САД"	МО Чагинский район	село Частые	30
357.	МБДОУ "ЦЕНТР РАЗВИТИЯ РЕБЕНКА - НОЖОВСКИЙ ДЕТСКИЙ САД"	МО Чагинский район	село Ножовка	30

358.	МБДОУ "ШАБУРОВСКИЙ ДЕТСКИЙ САД"	МО Чагинский район	деревня Шабуры	30
359.	МБДОУ "ЗМЕЕВСКИЙ ДЕТСКИЙ САД"	МО Чагинский район	село Змеевка	30
360.	МАДОУ "ДЕТСКИЙ САД № 1"	МО Чердынский район	Чердынь	30
361.	МАДОУ "НЫРОБСКИЙ ДЕТСКИЙ САД"	МО Чердынский район	поселок городского типа Ныроб	30
362.	МАДОУ "ВИЛЬГОРТСКИЙ ДС"	МО Чердынский район	село Вильгорт	30
363.	МАДОУ "КЕРЧЕВСКИЙ ДЕТСКИЙ САД"	МО Чердынский район	поселок Керчевский	30
364.	МАДОУ "БОНДЮЖСКИЙ ДЕТСКИЙ САД "ЛЕСОВИЧОК"	МО Чердынский район	село Бондюг	30
365.	МБДОУ "ЦРР - ДЕТСКИЙ САД № 14"	МО Чернушинский район	Чернушка	30
366.	МАДОУ "ЦРР - ДЕТСКИЙ САД № 7"	МО Чернушинский район	Чернушка	30
367.	МБДОУ "ЦРР - ДЕТСКИЙ САД № 8"	МО Чернушинский район	Чернушка	30
368.	МБДОУ "ЦРР - ДЕТСКИЙ САД № 9"	МО Чернушинский район	Чернушка	30
369.	МБДОУ "АЗИНСКИЙ ДЕТСКИЙ САД"	МО Чернушинский район	Чернушка	30
370.	МБДОУ "ЦРР - ДЕТСКИЙ САД № 2"	МО Чернушинский район	Чернушка	30
371.	МБДОУ "КАЛИНОВСКИЙ ДЕТСКИЙ САД"	МО Чернушинский район	село Калиновка	30
372.	МБДОУ "АНАНЬИНСКИЙ ДЕТСКИЙ САД"	МО Чернушинский район	село Ананьино	30
373.	МБДОУ "БЕДРЯЖИНСКИЙ ДЕТСКИЙ САД"	МО Чернушинский район	село Бедряж	30
374.	МБДОУ "ТРУШНИКОВСКИЙ ДЕТСКИЙ САД"	МО Чернушинский район	село Трушники	30
375.	МБДОУ "АТНЯШИНСКИЙ ДЕТСКИЙ САД"	МО Чернушинский район	деревня Атняшка	30
376.	МБДОУ "ОРЕХОВОГОРСКИЙ ДЕТСКИЙ САД"	МО Чернушинский район	поселок Орехова Гора	30
377.	МБДОУ "ТЮИНСКИЙ ДЕТСКИЙ САД"	МО Чернушинский район	село Тюй	30
378.	МБДОУ "ТРУНОВСКИЙ	МО	Чернушка	30

	ДЕТСКИЙ САД"	Чернушинский район		
379.	МБДОУ "ДЕТСКИЙ САД № 18"	МО Чусовской район	Чусовой	30
380.	МБДОУ "ДЕТСКИЙ САД № 10 "КОЛОКОЛЬЧИК"	МО Чусовской район	Чусовой	30
381.	МБДОУ "ДЕТСКИЙ САД № 11"	МО Чусовской район	Чусовой	30
382.	МБДОУ "ДЕТСКИЙ САД №25 "БУРАТИНО"	МО Чусовской район	Чусовой	30
383.	"МБДОУ №7"	МО Чусовской район	Чусовой	30
384.	МБДОУ "ДЕТСКИЙ САД № 34"	МО Чусовской район	поселок городского типа Лямино	30
385.	МБДОУ "ДЕТСКИЙ САД № 55"	МО Чусовской район	Чусовой	30
386.	МБДОУ "ЦЕНТР РАЗВИТИЯ - ДЕТСКИЙ САД №1 "ВАСИЛЁК"	МО Чусовской район	Чусовой	30
387.	МБДОУ № 48	МО Чусовской район	поселок Саламатово	30
388.	МБДОУ "ДЕТСКИЙ САД № 47"	МО Чусовской район	Чусовой	30
389.	МБДОУ"ДЕТСКИЙ САД №9"	МО Чусовской район	Чусовой	30
390.	МБДОУ "ДЕТСКИЙ САД № 12 "ЯГОДКА"	МО Чусовской район	Чусовой	30
391.	МБДОУ "ДЕТСКИЙ САД № 6"	МО Чусовской район	Чусовой	30
392.	"МБДОУ № 15"	МО Чусовской район	поселок Скальный	30
393.	МБДОУ "ДЕТСКИЙ САД № 99"	МО Чусовской район	Чусовой	30
394.	МБДОУ "ЮРЛИНСКИЙ ДЕТСКИЙ САД №5"	МО Юрлинский район	село Юрла	30
395.	МБДОУ "ЮРЛИНСКИЙ ДЕТСКИЙ САД №3"	МО Юрлинский район	село Юрла	30
396.	МБДОУ "ЮРЛИНСКИЙ ДЕТСКИЙ САД №6"	МО Юрлинский район	деревня Кырова	30
397.	МБДОУ "ЮСЬВИНСКИЙ ДЕТСКИЙ САД "СОЛНЫШКО"	МО Юсьвинский район	село Юсьва	30
398.	МБДОУ "МАЙКОРСКИЙ ДЕТСКИЙ САД "РАДУГА""	МО Юсьвинский район	поселок Майкор	30
399.	МБДОУ "КРОХАЛЕВСКИЙ ДЕТСКИЙ САД"	МО Юсьвинский район	село Крохалево	30
400.	МБДОУ "ЦРР - ДЕТСКИЙ САД "ЧЕБУРАШКА"	МО Юсьвинский район	поселок Пожва	30
401.	МАДОУ "ДЕТСКИЙ САД № 4"	ГО Березники	Березники	29
402.	МАДОУ "ДЕТСКИЙ САД № 81"	ГО Березники	Березники	29
403.	МАДОУ "ДЕТСКИЙ САД № 11"	ГО Березники	Березники	29
404.	МАДОУ "ДЕТСКИЙ САД № 3"	ГО Березники	Березники	29
405.	МАДОУ "ДЕТСКИЙ САД № 60"	ГО Березники	Березники	29
406.	МАДОУ "ДЕТСКИЙ САД № 59"	ГО Березники	Березники	29

407.	МАДОУ "ДЕТСКИЙ САД №74"	ГО Березники	Березники	29
408.	МАДОУ "ДЕТСКИЙ САД № 35"	ГО Березники	Березники	29
409.	МАДОУ "ДЕТСКИЙ САД № 15"	ГО Березники	Березники	29
410.	МАДОУ "ДЕТСКИЙ САД № 6"	ГО Березники	Березники	29
411.	МАДОУ "ДЕТСКИЙ САД № 68"	ГО Березники	Березники	29
412.	МБДОУ "ДЕТСКИЙ САД № 4"	ГО ЗАТО Звездный	поселок городского типа Звёздный	29
413.	МАДОУ "ЦЕНТР РАЗВИТИЯ РЕБЕНКА - ДЕТСКИЙ САД № 30"	ГО Кунгур	Кунгур	29
414.	МАДОУ "ДЕТСКИЙ САД № 59"	ГО Кунгур	Кунгур	29
415.	МАДОУ "ДЕТСКИЙ САД №423" Г.ПЕРМИ	ГО Пермь	Пермь	29
416.	МАДОУ "ДЕТСКИЙ САД № 418" Г.ПЕРМИ	ГО Пермь	Пермь	29
417.	МАДОУ "ДЕТСКИЙ САД № 364" Г.ПЕРМИ	ГО Пермь	Пермь	29
418.	МАДОУ "ДЕТСКИЙ САД № 321" Г. ПЕРМИ	ГО Пермь	Пермь	29
419.	МАДОУ "ДЕТСКИЙ САД № 103" Г.ПЕРМИ	ГО Пермь	Пермь	29
420.	МАДОУ "ЦЕНТР РАЗВИТИЯ РЕБЕНКА - ДЕТСКИЙ САД № 403" Г. ПЕРМИ	ГО Пермь	Пермь	29
421.	МАДОУ "ДЕТСКИЙ САД № 404" Г.ПЕРМИ	ГО Пермь	Пермь	29
422.	МАДОУ "ДЕТСКИЙ САД № 238" Г.ПЕРМИ	ГО Пермь	Пермь	29
423.	МАДОУ "ДЕТСКИЙ САД № 195 - ЦЕНТР РАЗВИТИЯ РЕБЕНКА" Г.ПЕРМИ	ГО Пермь	Пермь	29
424.	МАДОУ "ДЕТСКИЙ САД №23" Г.ПЕРМИ	ГО Пермь	Пермь	29
425.	МАДОУ "ЦЕНТР РАЗВИТИЯ РЕБЕНКА - ДЕТСКИЙ САД № 69" Г.ПЕРМИ	ГО Пермь	Пермь	29
426.	МАДОУ "ДЕТСКИЙ САД № 36" Г.ПЕРМИ	ГО Пермь	Пермь	29
427.	МАДОУ "ЦЕНТР РАЗВИТИЯ РЕБЕНКА - ДЕТСКИЙ САД №112" Г. ПЕРМИ	ГО Пермь	Пермь	29
428.	МАДОУ "ДЕТСКИЙ САД № 261" Г.ПЕРМИ	ГО Пермь	Пермь	29
429.	МАДОУ "ДЕТСКИЙ САД № 369" Г.ПЕРМИ	ГО Пермь	Пермь	29
430.	МБДОУ "ЦРР - ДЕТСКИЙ САД № 415" Г. ПЕРМИ	ГО Пермь	Пермь	29
431.	МАДОУ "ДЕТСКИЙ САД № 55" Г. ПЕРМИ	ГО Пермь	Пермь	29
432.	МАДОУ "ДЕТСКИЙ САД № 203" Г.ПЕРМИ	ГО Пермь	Пермь	29
433.	МАДОУ "ЦРР - ДЕТСКИЙ САД № 210" Г.ПЕРМИ	ГО Пермь	Пермь	29

434.	МАДОУ "ДЕТСКИЙ САД № 273" Г.ПЕРМИ	ГО Пермь	Пермь	29
435.	МАДОУ "ДЕТСКИЙ САД № 167" Г.ПЕРМИ	ГО Пермь	Пермь	29
436.	МАДОУ "ДЕТСКИЙ САД №360" Г. ПЕРМИ	ГО Пермь	Пермь	29
437.	МАДОУ "ЦЕНТР РАЗВИТИЯ РЕБЕНКА - ДЕТСКИЙ САД № 14 "ОЛЯПКА"	ГО Соликамск	Соликамск	29
438.	МАДОУ "ДЕТСКИЙ САД № 44 "КОРАБЛИК"	ГО Соликамск	Соликамск	29
439.	МБДОУ "ДЕТСКИЙ САД № 19"	МО Александровский район	поселок городского типа Яйва	29
440.	МБДОУ "ДЕТСКИЙ САД № 29"	МО Александровский район	Александровск	29
441.	МБДОУ "СЕПЫЧЕВСКИЙ ДЕТСКИЙ САД"	МО Верещагинский район	село Сепыч	29
442.	МАДОУ "ДЕТСКИЙ САД №37" П. ТЕПЛАЯ ГОРА	МО Горнозаводский район	поселок городского типа Теплая Гора	29
443.	МАДОУ "ДЕТСКИЙ САД № 10" Г. ГОРНОЗАВОДСКА	МО Горнозаводский район	Горнозаводск	29
444.	МБДОУ ДЕТСКИЙ САД № 3	МО Губахинский район	Губаха	29
445.	МАДОУ "ЦРР "ДЕТСКИЙ САД № 11 Г.ДОБРЯНКА"	МО Добрянский район	Добрянка	29
446.	МАДОУ "ДОБРЯНСКИЙ ДЕТСКИЙ САД № 13"	МО Добрянский район	Добрянка	29
447.	МДОУ "ДЕТСКИЙ САД № 1 С. ЕЛОВО"	МО Еловский район	село Елово	29
448.	МБДОУ Д/С № 9	МО Кизеловский район	Кизел	29
449.	МБДОУ Д/С № 11	МО Кизеловский район	Кизел	29
450.	МБДОУ Д/С № 41	МО Кизеловский район	Кизел	29
451.	МБДОУ Д/С № 6	МО Кизеловский район	Кизел	29
452.	МКДОУ "КИШЕРТСКИЙ ДЕТСКИЙ САД №4"	МО Кишертский район	село Усть- Кишертъ	29
453.	ДОУ ДЕТСКИЙ САД № 12	МО Красновишерский район	Красновишерск	29
454.	МАДОУ "ДЕТСКИЙ САД № 42"	МО Краснокамский район	Краснокамск	29
455.	МБДОУ "ДЕТСКИЙ САД № 26"	МО Краснокамский район	Краснокамск	29
456.	МБДОУ "ДЕТСКИЙ САД № 2"	МО Краснокамский	Краснокамск	29

		район		
457.	МБДОУ "ОШЫНСКИЙ ДЕТСКИЙ САД"	МО Куединский район	село Ошья	29
458.	МБДОУ "УРТАЛГИНСКИЙ ДЕТСКИЙ САД"	МО Куединский район	село Урталга	29
459.	МБДОУ "ДЕТСКИЙ САД № 17"	МО Лысьвенский район	Лысьва	29
460.	МАДОУ ДЕТСКИЙ САД №4 Г. НЫТВА	МО Нытвенский район	Нытва	29
461.	МАДОУ ДЕТСКИЙ САД №13 Г. НЫТВА	МО Нытвенский район	Нытва	29
462.	МАДОУ ДЕТСКИЙ САД №1 Г. НЫТВА	МО Нытвенский район	Нытва	29
463.	МБДОУ ДЕТСКИЙ САД Д. БЕЛОБОРОДОВО	МО Нытвенский район	деревня Белобородово	29
464.	МБДОУ ДЕТСКИЙ САД Д. Н-ГАРЕВАЯ	МО Нытвенский район	деревня Нижняя Гаревая	29
465.	МБДОУ ДЕТСКИЙ САД "ТЕРЕМОК"	МО Нытвенский район	поселок Уральский	29
466.	МБДОУ ДЕТСКИЙ САД "СОЛНЫШКО"	МО Октябрьский район	поселок городского типа Сарс	29
467.	МКДОУ "ВЕРХ-ТЮШЕВСКОЙ ДЕТСКИЙ САД"	МО Октябрьский район	деревня Верх-Тюш	29
468.	МБДОУ "ДЕТСКИЙ САД ИМ. КИРОВА"	МО Октябрьский район	посёлок городского типа Октябрьский	29
469.	МКДОУ "ТЮШЕВСКОЙ ДЕТСКИЙ САД"	МО Октябрьский район	посёлок городского типа Октябрьский	29
470.	МКДОУ "КОЛГАЕВСКИЙ ДЕТСКИЙ САД"	МО Октябрьский район	посёлок городского типа Октябрьский	29
471.	МКДОУ "ЛЕУНСКИЙ ДЕТСКИЙ САД"	МО Октябрьский район	село Леун	29
472.	МКДОУ "ОРДИНСКИЙ ДЕТСКИЙ САД №2"	МО Ординский район	село Орда	29
473.	МБДОУ ПАВЛОВСКИЙ ДЕТСКИЙ САД "ЗОЛОТОЙ КЛЮЧИК"	МО Очёрский район	поселок городского типа Павловский	29
474.	МАДОУ "БЕРШЕТСКИЙ ДЕТСКИЙ САД "УМКА"	МО Пермский район	село Бершеть	29
475.	МБДОУ "ПЛАТОШИНСКИЙ ДЕТСКИЙ САД "СОЛНЫШКО"	МО Пермский район	село Платошино	29
476.	МАДОУ "СЫЛВЕНСКИЙ ДЕТСКИЙ САД "РЯБИНКА"	МО Пермский район	посёлок Сылва	29
477.	МБДОУ "СЕВЕРОКОММУНАРСКИЙ ДЕТСКИЙ САД"	МО Сивинский район	поселок Северный Коммунар	29
478.	МБДОУ "БУБИНСКИЙ ДЕТСКИЙ САД "СВЕТЛЯЧОК"	МО Сивинский район	село Буб	29
479.	МБДОУ "МАЛОСИВИНСКИЙ ДЕТСКИЙ САД"	МО Сивинский район	село Шулынды	29
480.	МАДОУ "ТОХТУЕВСКИЙ ДЕТСКИЙ САД"	МО Соликамский район	село Тохтуево	29

481.	МКДОУ Д/С "СОЛНЫШКО" С. ЧАЙКА	МО Уинский район	село Чайка	29
482.	МБДОУ "ДЕТСКИЙ САД № 162"	МО Усольский район	деревня Шиши	29
483.	МБДОУ Д/С № 36	МО Чайковский район	Чайковский	29
484.	МАДОУ Д/С № 34 "ЛУКОМОРЬЕ"	МО Чайковский район	Чайковский	29
485.	МБДОУ Д/С № 32 "ЗОРЕНЬКА"	МО Чайковский район	Чайковский	29
486.	МБДОУ Д/С "КОЛОСОК" П. ПРИКАМСКИЙ	МО Чайковский район	поселок Прикамский	29
487.	ЦЕНТР РАЗВИТИЯ РЕБЕНКА - ЧАСТИНСКИЙ ДЕТСКИЙ САД	МО Частинский район	село Частые	29
488.	МАДОУ "ДЕТСКИЙ САД № 3"	МО Чердынский район	Чердынь	29
489.	МАДОУ "ДЕТСКИЙ САД № 4"	МО Чернушинский район	Чернушка	29
490.	МБДОУ "ДЕТСКИЙ САД № 12"	МО Чернушинский район	Чернушка	29
491.	МБДОУ "ДЕТСКИЙ САД № 13"	МО Чернушинский район	Чернушка	29
492.	МБДОУ "БРОДОВСКИЙ ДЕТСКИЙ САД"	МО Чернушинский район	Чернушка	29
493.	МБДОУ "ДЕТСКИЙ САД № 8"	МО Чусовской район	Чусовой	29
494.	МБДОУ "ЦЕНТР РАЗВИТИЯ РЕБЕНКА - ДЕТСКИЙ САД № 24"	МО Чусовской район	Чусовой	29
495.	МБДОУ "ДЕТСКИЙ САД № 150"	МО Чусовской район	Чусовой	29
496.	МБДОУ "ЦЕНТР РАЗВИТИЯ РЕБЕНКА - ДЕТСКИЙ САД № 74"	МО Чусовской район	Чусовой	29
497.	МБДОУ "ДЕТСКИЙ САД №30 "БЕРЕЗКА"	МО Чусовской район	Чусовой	29
498.	МБДОУ "ЮРЛИНСКИЙ ДЕТСКИЙ САД №1"	МО Юрлинский район	село Юрла	29
499.	МБДОУ "ЮСЬВИНСКИЙ ДЕТСКИЙ САД "УЛЫБКА"	МО Юсьвинский район	село Юсьва	29
500.	МБДОУ "Детский сад № 33"	МО Губахинский район	поселок Углеуральский	29
501.	МБДОУ "ДЕТСКИЙ САД № 4"	МО Красновишерский район	Красновишерск	29
502.	МКДОУ "ЕНАПАЕВСКИЙ ДЕТСКИЙ САД"	МО Октябрьский район	посёлок городского типа Октябрьский	29
503.	МАДОУ "ДЕТСКИЙ САД № 33"	ГО Кунгур	Кунгур	29
504.	МАДОУ "ЦРР - ДЕТСКИЙ САД № 137" Г.ПЕРМИ	ГО Пермь	Пермь	29

505.	МБДОУ "ЦРР - БАРДЫМСКИЙ ДЕТСКИЙ САД № 3"	МО Бардымский район	село Барда	29
506.	МАДОУ "ДЕТСКИЙ САД № 11"	МО Краснокамский район	Краснокамск	29
507.	МБДОУ "ВЕРХНЕ-САВИНСКИЙ ДЕТСКИЙ САД"	МО Куединский район	село Верхняя Сава	29
508.	МАДОУ "ДЕТСКИЙ САД № 352" Г.ПЕРМИ	ГО Пермь	Пермь	28
509.	МАДОУ "ЦРР - ДЕТСКИЙ САД № 49" Г.ПЕРМИ	ГО Пермь	Пермь	28
510.	МАДОУ "ДЕТСКИЙ САД №400" Г.ПЕРМИ	ГО Пермь	Пермь	28
511.	МАДОУ "ЦРР - ДЕТСКИЙ САД № 29" Г. ПЕРМИ	ГО Пермь	Пермь	28
512.	МБДОУ "ДЕТСКИЙ САД № 165" Г.ПЕРМИ	ГО Пермь	Пермь	28
513.	МАДОУ "ДЕТСКИЙ САД № 1"	ГО Соликамск	Соликамск	28
514.	МАДОУ "ДЕТСКИЙ САД № 3"	ГО Соликамск	Соликамск	28
515.	МКДОУ "ДЕТСКИЙ САД № 13"	МО Александровский район	Александровск	28
516.	МБДОУ "ЗЮКАЙСКИЙ ДЕТСКИЙ САД №3"	МО Верещагинский район	Верещагино	28
517.	МБДОУ "ДЕТСКИЙ САД № 5"	МО Верещагинский район	Верещагино	28
518.	МАДОУ "ДЕТСКИЙ САД №3" Г.ГОРНОЗАВОДСКА	МО Горнозаводский район	Горнозаводск	28
519.	МАДОУ "ДЕТСКИЙ САД №5" Г. ГОРНОЗАВОДСКА	МО Горнозаводский район	Горнозаводск	28
520.	МАДОУ "ДЕТСКИЙ САД № 19" П. КУСЬЕ-АЛЕКСАНДРОВСКИЙ	МО Горнозаводский район	поселок городского типа Кусье- Александровский	28
521.	МБДОУ "ДОБРЯНСКИЙ ДЕТСКИЙ САД №21"	МО Добрянский район	Добрянка	28
522.	МБДОУ "ЛИПОВСКИЙ ДЕТСКИЙ САД"	МО Добрянский район	поселок Липово	28
523.	МБДОУ "САВИНСКИЙ ДЕТСКИЙ САД"	МО Карагайский район	деревня Савино	28
524.	МБДОУ "КОСИНСКИЙ ДЕТСКИЙ САД №1"	МО Косинский район	село Коса	28
525.	МБДОУ "КОСИНСКИЙ ДЕТСКИЙ САД № 2"	МО Косинский район	село Коса	28
526.	МБДОУ № 6	МО Красновишерский район	Красновишерск	28
527.	МБДОУ "ДЕТСКИЙ САД № 40"	МО Краснокамский район	поселок Майский	28
528.	МКДОУ "КИПЧАКСКИЙ	МО Куединский	деревня Кипчак	28

	ДЕТСКИЙ САД"	район		
529.	МАДОУ "ЦРР-ДЕТСКИЙ САД № 21" МО "ЛГО"	МО Лысьвенский район	Лысьва	28
530.	МБДОУ ДЕТСКИЙ САД №1 П. НОВОИЛЬИНСКИЙ	МО Нытвенский район	поселок городского типа Новоильинский	28
531.	МБДОУ ДЕТСКИЙ САД №14	МО Нытвенский район	Нытва	28
532.	МБДОУ ДЕТСКИЙ САД "СВЕТЛЯЧОК"	МО Нытвенский район	поселок Уральский	28
533.	МБДОУ ДЕТСКИЙ САД "БЕРЕЗКА" П. УРАЛЬСКИЙ	МО Нытвенский район	поселок Уральский	28
534.	МБДОУ "СЫЛВЕНСКИЙ ДЕТСКИЙ САД "ЖУРАВЛИК"	МО Пермский район	посёлок Сылва	28
535.	МБДОУ "НИЖНЕМУЛЛИНСКИЙ ДЕТСКИЙ САД "СВЕТЛЯЧОК"	МО Пермский район	деревня Петровка	28
536.	МАДОУ "КУЛТАЕВСКИЙ ДЕТСКИЙ САД "КОЛОКОЛЬЧИК"	МО Пермский район	село Култаево	28
537.	МДОУ ЮГО-КАМСКИЙ ДЕТСКИЙ САД № 3	МО Пермский район	поселок городского типа Юго-Камский	28
538.	МБДОУ "САВИНСКИЙ ДЕТСКИЙ САД "СОЗВЕЗДИЕ"	МО Пермский район	деревня Песьянка	28
539.	МБДОУ "ЕКАТЕРИНИНСКИЙ ДЕТСКИЙ САД"	МО Сивинский район	село Екатерининское	28
540.	МДОУ "КЛЮЧЕВСКОЙ ДЕТСКИЙ САД "РОДНИЧОК"	МО Суксунский район	село Ключи	28
541.	МКДОУ "ДЕТСКИЙ САД № 4"	МО Усольский район	Усолье	28
542.	МБДОУ Д/С "СКАЗКА" С. Б. БУКОР	МО Чайковский район	село Большой Букор	28
543.	МАДОУ "ДЕТСКИЙ САД "РЯБИНКА"	МО Чердынский район	поселок Рябинино	28
544.	МБДОУ "ДЕМЕНЕВСКИЙ ДЕТСКИЙ САД"	МО Чернушинский район	село Деменево	28
545.	"МБДОУ № 38"	МО Чусовской район	Чусовой	28
546.	МБДОУ "ДЕТСКИЙ САД № 19"	МО Чусовской район	Чусовой	28
547.	МБДОУ "ДЕТСКИЙ САД № 2"	МО Чусовской район	Чусовой	28
548.	МБДОУ "ДЕТСКИЙ САД № 21"	МО Александровский район	поселок Карьер-Известняк	28
549.	МБДОУ "БАРДЫМСКИЙ ДЕТСКИЙ САД № 6"	МО Бардымский район	село Барда	28
550.	МБДОУ "БОЛЬШЕСОСНОВСКИЙ ДЕТСКИЙ САД"	МО Большесосновский район	село Большая Соснова	28
551.	МБДОУ ЦРР - ДЕТСКИЙ САД № 16 Г. НЫТВА	МО Нытвенский район	Нытва	28
552.	МБДОУ ДЕТСКИЙ САД № 10	МО Нытвенский район	Нытва	28

553.	МБДОУ ДЕТСКИЙ САД "ЖАВОРОНОК"	МО Очёрский район	город Очёр	28
554.	МБДОУ "ОРЛИНСКИЙ ДЕТСКИЙ САД"	МО Усольский район	поселок городского типа Орел	28
555.	МБДОУ "ЦРР - ДЕТСКИЙ САД № 15"	МО Чернушинский район	Чернушка	28
556.	МБДОУ "ДЕТСКИЙ САД № 27"	МО Чусовской район	Чусовой	28
557.	МБДОУ "УСТЬ-КАЧКИНСКИЙ ДЕТСКИЙ САД "ОГОНЕК"	МО Пермский район	село Усть-Качка	28
558.	МАДОУ "ЦЕНТР РАЗВИТИЯ РЕБЕНКА - ДЕТСКИЙ САД № 335" Г. ПЕРМИ	ГО Пермь	Пермь	28
559.	МАДОУ "ЦРР - ДЕТСКИЙ САД № 397" Г. ПЕРМИ	ГО Пермь	Пермь	28
560.	МБДОУ "ДЕТСКИЙ САД № 15"	МО Александровский район	Александровск	28
561.	МБДОУ "ДЕТСКИЙ САД № 36" П. ПРОМЫСЛА	МО Горнозаводский район	поселок городского типа Промысла	28
562.	МБДОУ "ДЕТСКИЙ САД № 11"	МО Лысьвенский район	Лысьва	28
563.	МБДОУ "АРХАНГЕЛЬСКИЙ ДЕТСКИЙ САД"	МО Юсьвинский район	село Архангельское	28
564.	МКДОУ "УЗЯРСКИЙ ДЕТСКИЙ САД"	МО Куединский район	деревня Кипчак	28
565.	МАДОУ "ДЕТСКИЙ САД № 88"	ГО Березники	Березники	28
566.	МАДОУ "ДЕТСКИЙ САД №265" Г.ПЕРМИ	ГО Пермь	Пермь	28
567.	МБДОУ "БАСИМСКИЙ ДЕТСКИЙ САД"	МО Соликамский район	поселок Басим	28
568.	МАДОУ "ДЕТСКИЙ САД № 17"	ГО Березники	Березники	27
569.	МАДОУ "ДЕТСКИЙ САД № 419" Г. ПЕРМИ	ГО Пермь	Пермь	27
570.	МАДОУ "ДЕТСКИЙ САД № 22" Г. ПЕРМИ	ГО Пермь	Пермь	27
571.	МБДОУ "ДС № 9 "АЛЁНКА"	МО Осинский район	Оса	27
572.	МБДОУ ПАВЛОВСКИЙ ДЕТСКИЙ САД "РОМАШКА"	МО Очёрский район	поселок городского типа Павловский	27
573.	МБДОУ "КИЗЬВЕНСКИЙ ДЕТСКИЙ САД"	МО Сивинский район	село Кизьва	27
574.	МБДОУ "ЕТЫШИНСКИЙ ДЕТСКИЙ САД"	МО Чернушинский район	Чернушка	27
575.	МАДОУ "ЦЕНТР РАЗВИТИЯ РЕБЕНКА - ДЕТСКИЙ САД № 411" Г.ПЕРМИ	ГО Пермь	Пермь	27
576.	МБДОУ "ДЕТСКИЙ САД №295" Г.ПЕРМИ	ГО Пермь	Пермь	27

577.	МАДОУ "ДЕТСКИЙ САД № 1" Г. ГОРНОЗАВОДСКА	МО Горнозаводский район	Горнозаводск	27
578.	МБДОУ ДЕТСКИЙ САД "СОЛНЫШКО"	МО Ильинский район	поселок городского типа Ильинский	27
579.	МБДОУ "ДЕТСКИЙ САД № 1"	МО Чернушинский район	Чернушка	27
580.	МАДОУ "ДЕТСКИЙ САД № 34"	ГО Кунгур	Кунгур	27
581.	МБДОУ "ЛЕНИНСКИЙ ДЕТСКИЙ САД"	МО Верещагинский район	поселок Ленино	27
582.	МБДОУ "БОРОДУЛИНСКИЙ ДЕТСКИЙ САД"	МО Верещагинский район	поселок Бородулино	27
583.	МБДОУ "БОЛЬШЕГОНДЫРСКИЙ ДЕТСКИЙ САД"	МО Куединский район	село Большой Гондыр	27
584.	МБДОУ "МАЙКОРСКИЙ ДЕТСКИЙ САД №1"	МО Юсьвинский район	поселок Майкор	27
585.	МАДОУ "ДЕТСКИЙ САД № 20"	ГО Березники	Березники	27
586.	МАДОУ "ДЕТСКИЙ САД № 368" Г.ПЕРМИ	ГО Пермь	Пермь	27
587.	МАДОУ "ЦЕНТР РАЗВИТИЯ РЕБЕНКА - ДЕТСКИЙ САД № 178" Г. ПЕРМИ	ГО Пермь	Пермь	27
588.	МАДОУ "ЦРР - ДЕТСКИЙ САД № 144" Г.ПЕРМИ	ГО Пермь	Пермь	27
589.	МАДОУ "ДЕТСКИЙ САД № 187" Г.ПЕРМИ	ГО Пермь	Пермь	27
590.	МАДОУ "ДЕТСКИЙ САД № 63" Г.ПЕРМИ	ГО Пермь	Пермь	27
591.	МБДОУ "ДЕТСКИЙ САД № 6"	МО Александровский район	Александровск	27
592.	МБДОУ Д/С № 3	МО Кизеловский район	Кизел	27
593.	МАДОУ "ДЕТСКИЙ САД № 49"	МО Краснокамский район	Краснокамск	27
594.	МБДОУ "ДЕТСКИЙ САД №2"	МО Куединский район	поселок Куеда	27
595.	МКДОУ "БОГОРОДСКИЙ ДЕТСКИЙ САД"	МО Октябрьский район	село Богородск	27
596.	МКДОУ "ОРДИНСКИЙ ДЕТСКИЙ САД №1"	МО Ординский район	село Орда	27
597.	МБДОУ "РЯБКОВСКИЙ ДЕТСКИЙ САД"	МО Чернушинский район	село Рябки	27
598.	МАДОУ "ДЕТСКИЙ САД №90"	ГО Березники	Березники	27
599.	МБДОУ "ОБВИНСКИЙ ДЕТСКИЙ САД"	МО Карагайский район	село Обвинск	26
600.	МБДОУ "ТЮЛЬКИНСКИЙ ДЕТСКИЙ САД"	МО Соликамский район	поселок Тюлькино	26

		район		
601.	МБДОУ "ЕРМИЕВСКИЙ ДЕТСКИЙ САД"	МО Чернушинский район	село Ермия	26
602.	МБДОУ "ДЕТСКИЙ САД № 251" Г.ПЕРМИ	ГО Пермь	Пермь	26
603.	МАДОУ "ДЕТСКИЙ САД №6" Г.ГОРНОЗАВОДСКА	МО Горнозаводский район	Горнозаводск	26
604.	МАДОУ "ДЕТСКИЙ САД № 291" Г.ПЕРМИ	ГО Пермь	Пермь	26
605.	МБДОУ Д/С № 19	МО Кизеловский район	Кизел	26
606.	МБДОУ ДЕТСКИЙ САД № 7 Г.НЫТВА	МО Нытвенский район	Нытва	26
607.	МКДОУ "ОРДИНСКИЙ ДЕТСКИЙ САД №3"	МО Ординский район	село Орда	26
608.	МБДОУ "КРАСНОБЕРЕЖСКИЙ ДЕТСКИЙ САД"	МО Соликамский район	поселок Красный Берег	25
609.	МБДОУ Д/С С.ПОКРОВСКОЕ	МО Нытвенский район	село Покровское	25
610.	МАДОУ "ДЕТСКИЙ САД №67"	ГО Березники	Березники	25
611.	МАДОУ "ДЕТСКИЙ САД № 12"	ГО Соликамск	Соликамск	25
612.	МБДОУ "ТАУШИНСКИЙ ДЕТСКИЙ САД"	МО Чернушинский район	село Тауш	25
613.	МБДОУ "ЮСЬВИНСКИЙ ДЕТСКИЙ САД "СКАЗКА"	МО Юсьвинский район	село Юсьва	25
614.	МБДОУ ДЕТСКИЙ САД № 35	МО Кизеловский район	поселок Северный Коспашский	25
615.	МКДОУ "АТНЯГУЗИНСКИЙ ДЕТСКИЙ САД"	МО Октябрьский район	деревня Атнягузи	25
616.	МДОУ "ДЕТСКИЙ САД С. ДУБРОВО"	МО Еловский район	село Дуброво	24
617.	МКДОУ Д/С "РАДУГА" С.ВОСКРЕСЕНСКОЕ	МО Уинский район	село Воскресенское	24
618.	МКДОУ "ПЕТРОПАВЛОВСКИЙ ДЕТСКИЙ САД"	МО Октябрьский район	село Петропавловск	24
619.	МАДОУ "ДЕТСКИЙ САД № 83"	ГО Березники	Березники	24
620.	МБДОУ "ДЕТСКИЙ САД № 11"	МО Чернушинский район	Чернушка	24
621.	МКДОУ "КРАСНОЯРСКИЙ ДЕТСКИЙ САД"	МО Куединский район	село Краснояр	24
622.	МБДОУ "ПАВЛОВСКИЙ ДЕТСКИЙ САД"	МО Чернушинский район	село Павловка	24
623.	МБДОУ "ПОЖВИНСКИЙ ДЕТСКИЙ САД "БЕРЕЗКА"	МО Юсьвинский район	поселок Пожва	23
624.	МБДОУ "РАКИНСКИЙ ДЕТСКИЙ САД"	МО Чернушинский район	село Павловка	23

625.	МКДОУ "РОМАНОВСКИЙ ДЕТСКИЙ САД"	МО Усольский район	село Романово	23
626.	МКДОУ "ГОЖАНСКИЙ ДЕТСКИЙ САД"	МО Куединский район	село Ошья	23
627.	МБДОУ Д/С № 6 Г. НЫТВА	МО Нытвенский район	Нытва	21
628.	МАДОУ "ДЕТСКИЙ САД № 24" Г. ПЕРМИ	ГО Пермь	Пермь	21
629.	МБДОУ Д/С № 2 СТ. ГРИГОРЬЕВСКАЯ	МО Нытвенский район	поселок при станции Григорьевская	20
630.	МБДОУ "ПЕРВОМАЙСКИЙ ДЕТСКИЙ САД"	МО Сивинский район	село Сива	20
631.	МАДОУ "ДЕТСКИЙ САД № 358" Г.ПЕРМИ	ГО Пермь	Пермь	16

Приложение 6. Методика проведения независимой оценки качества образования дошкольных образовательных учреждений.

Основные термины и аббревиатуры:

НОКО – независимая оценка качество образования;

ДОУ – дошкольные образовательные учреждения;

Техническая экспертиза – процедура фиксации соответствия того или иного ДОУ требованиям, предъявляемым органами управления образованием и иными инстанциями; осуществляется техническим работником в соответствии с заданной методикой.

Операционализация показателей

В соответствии с приказом Министерства образования и науки Российской Федерации N 1547 от 5 декабря 2014 г.² образовательные учреждения всех уровней должны быть оценены по ряду показателей, характеризующих общие критерии оценки качества образовательной деятельности организаций, осуществляющих образовательную деятельность. Ряд этих показателей может быть замерен с помощью технической экспертизы путем непосредственного ознакомления с источниками, находящимися в прямом доступе или предоставленными органами управления образованием (Показатель 1). Ряд показателей может быть оценен через опрос получателей образовательных услуг (родителей), проведенный независимыми лицами, уполномоченными оператором (показатели 2, 3, 4).

При оценке показателей возможны два конкурирующих подхода:

- институциональный, подразумевающий оценку соответствия/не соответствия ДОУ некоему нормативному образцу, заданному в документах, и при наличии нормативных показателей;
- релятивный (относительный), подразумевающий оценку соответствия/не соответствия ДОУ ожиданиям реальных потребителей образовательных услуг.

Первый подход реализуем только (1) при оценке показателей, доступных количественному измерению (наличие/отсутствие) и (2) с участием привлеченных и уполномоченных специалистов (например, пожарный надзор, Роспотребнадзор и т.д.).

Второй подход реализуем только при оценке тех показателей, по поводу которых реальный потребитель образовательных услуг может иметь представление и высказать свое мнение (нравится/не нравится).

При комплексной оценке качества образования необходимо сочетать оба подхода, уравнивая нормативные и релятивные показатели через математические процедуры взвешивания. Часть показателей мы можем

² Приказ Министерства образования и науки Российской Федерации N 1547 от 5 декабря 2014 г. «Об утверждении показателей, характеризующих общие критерии оценки качества образовательной деятельности организаций, осуществляющих образовательную деятельность».

рассматривать как исключительно нормативные (например, все показатели 1). Часть показателей мы будем рассматривать как исключительно релятивные (показатели 3 и 4). И часть показателей мы предлагаем рассматривать как смешанные, нормативно/релятивные (показатель 2).

При оценке нормативных показателей мы ориентируемся на оценку визуально (физически) наблюдаемого состояния и физически выполняемого действия, вынесенную либо техническим экспертом (по наиболее простым вопросам), либо уполномоченным лицом (по вопросам, требующим специальных знаний и методик).

При оценке релятивных показателей мы ориентируемся на оценку самих потребителей образовательных услуг ДОУ.

При оценке смешанных нормативно/релятивных показателей мы учитываем оценки и экспертов, и потребителей.

Практическая реализация этих подходов будет показана ниже, при описании инструментариев НОКО ДОУ.

Таблица 1. Описание показателей, источников получения информации и инструментариев оценки показателей.

№ п/п	Показатели	Единица измерения (значение показателя)	Тип показателя	Источник и процедура получения информации	Инструментарий
I.	Показатели, характеризующие общий критерий оценки качества образовательной деятельности организаций, осуществляющих образовательную деятельность, касающийся открытости и доступности информации об организациях, осуществляющих образовательную деятельность				
1.1.	Актуальность информации об организации, осуществляющей образовательную деятельность (далее - организация), и ее деятельности, размещенной на официальном сайте организации в информационно-	Баллы (от 0 до 10)	нормативный	Техническая экспертиза сайтов ДОУ	Лист технической экспертизы

	телекоммуникационной сети "Интернет" (далее - сеть Интернет) (для государственных (муниципальных) организаций - информации, размещенной в том числе на официальном сайте в сети Интернет (www.bus.gov.ru))				
1.2.	Наличие на официальном сайте организации в сети Интернет сведений о педагогических работниках организации	Баллы (от 0 до 10)	нормативный	Техническая экспертиза сайтов ДОУ	Лист технической экспертизы
1.3.	Доступность взаимодействия с получателями образовательных услуг по телефону, по электронной почте, с помощью электронных сервисов, предоставляемых на официальном сайте организации в сети Интернет, в том числе наличие возможности внесения предложений, направленных на улучшение работы организации	Баллы (от 0 до 10)	нормативный	Техническая экспертиза сайтов ДОУ	Лист технической экспертизы
1.4.	Доступность сведений о ходе рассмотрения обращений граждан, поступивших в организацию от	Баллы (от 0 до 10)	нормативный	Техническая экспертиза сайтов ДОУ	Лист технической экспертизы

	получателей образовательных услуг (по телефону, по электронной почте, с помощью электронных сервисов, доступных на официальном сайте организации)				
II.	Показатели, характеризующие общий критерий оценки качества образовательной деятельности организаций, осуществляющих образовательную деятельность, касающийся комфортности условий, в которых осуществляется образовательная деятельность				
2.1.	Материально-техническое и информационное обеспечение организации	Баллы (от 0 до 10)	Нормативный	Информация из контролирующих органов и органов управления образованием	Бланк опроса
2.2.	Наличие необходимых условий для охраны и укрепления здоровья, организации питания обучающихся	Баллы (от 0 до 10)	Смешанный нормативно/релятивный	Информация из контролирующих органов и органов управления образованием Стандартизированный опрос родителей	Бланк опроса
2.3.	Условия для индивидуальной работы с обучающимися	Баллы (от 0 до 10)	Смешанный нормативно/релятивный	Информация из контролирующих органов и органов управления образованием Стандартизированный опрос родителей	Бланк опроса
2.4.	Наличие дополнительных образовательных программ	Баллы (от 0 до 10)	Смешанный нормативно/релятивный	Информация из контролирующих органов и органов управления образованием Стандартизированный	Бланк опроса

				ый опрос родителей	
2.5.	Наличие возможности развития творческих способностей и интересов обучающихся, включая их участие в конкурсах и олимпиадах (в том числе во всероссийских и международных), выставках, смотрах, физкультурных мероприятиях, спортивных мероприятиях, в том числе в официальных спортивных соревнованиях, и других массовых мероприятиях	Баллы (от 0 до 10)	Смешанный нормативно/релятивный	Информация из контролирующих органов и органов управления образованием Стандартизированный опрос родителей	Бланк опроса
2.6.	Наличие возможности оказания психолого-педагогической, медицинской и социальной помощи обучающимся	Баллы (от 0 до 10)	Смешанный нормативно/релятивный	Информация из контролирующих органов и органов управления образованием Стандартизированный опрос родителей	Бланк опроса
2.7.	Наличие условий организации обучения и воспитания обучающихся с ограниченными возможностями здоровья и инвалидов	Баллы (от 0 до 10)	Смешанный нормативно/релятивный	Информация из контролирующих органов и органов управления образованием Стандартизированный опрос родителей	Бланк опроса
III.	Показатели, характеризующие общий критерий оценки качества образовательной				

	деятельности организаций, осуществляющих образовательную деятельность, касающийся доброжелательности, вежливости, компетентности работников				
3.1.	Доля получателей образовательных услуг, положительно оценивающих доброжелательность и вежливость работников организации от общего числа опрошенных получателей образовательных услуг	Проценты (от 0 до 100)	Релятивный	Стандартизированный опрос родителей	Бланк опроса
3.2.	Доля получателей образовательных услуг, удовлетворенных компетентностью работников организации, от общего числа опрошенных получателей образовательных услуг	Проценты (от 0 до 100)	Релятивный	Стандартизированный опрос родителей	Бланк опроса
IV.	Показатели, характеризующие общий критерий оценки качества образовательной деятельности организаций, осуществляющих образовательную деятельность, касающиеся удовлетворенности качеством образовательной деятельности организаций		Релятивный	Стандартизированный опрос родителей	Бланк опроса
4.1.	Доля получателей образовательных услуг, удовлетворенных	Проценты (от 0 до 100)	Релятивный	Стандартизированный опрос родителей	Бланк опроса

	материально-техническим обеспечением организации, от общего числа опрошенных получателей образовательных услуг				
4.2.	Доля получателей образовательных услуг, удовлетворенных качеством предоставляемых образовательных услуг, от общего числа опрошенных получателей образовательных услуг	Проценты (от 0 до 100)	Релятивный	Стандартизированный опрос родителей	Бланк опроса
4.3.	Доля получателей образовательных услуг, которые готовы рекомендовать организацию родственникам и знакомым, от общего числа опрошенных получателей образовательных услуг	Проценты (от 0 до 100)	Релятивный	Стандартизированный опрос родителей	Бланк опроса

Приложение 7. Инструментарии и процедура получения информации при проведении НОКО ДОУ.

1. Показатели, характеризующие общий критерий оценки качества образовательной деятельности организаций, осуществляющих образовательную деятельность, касающийся открытости и доступности информации об организациях, осуществляющих образовательную деятельность.

1.1. Полнота и актуальность информации об организации, осуществляющей образовательную деятельность (далее – организация), и ее деятельности, размещенной на официальном сайте организации в информационно-телекоммуникационной сети «Интернет» (далее – сеть Интернет) (для государственных (муниципальных) организаций – информации, размещенной в том числе на официальном сайте в сети Интернет www.bus.gov.ru)	Баллы (от 0 до 10)
---	--------------------

Лист технической экспертизы:

	Баллы: макс. 10 , мин.0 (1 – есть, 0 – нет)	
1. Наличие и доступность сайта ДОУ	1	0
2. Ссылка на сайте ДОУ в www.bus.gov.ru	1	0
3. Наличие общих сведений о ДОУ на сайте (руководителя, учредитель, адрес, телефон, эл.почта)	1	0
4. Наличие право устанавливающих документов ДОУ	1	0
5. Наличие указания и контактов контролирующих организаций	1	0
6. Наличие информации о направленности групп и количестве воспитанников	1	0
7. Наличие образовательных программ на сайте ДОУ	1	0
8. Наличие обновляемой информации о деятельности ДОУ	1	0
9. Наличие информации о достижениях ДОУ	1	0
10. Индивидуальный стиль оформления сайта	1	0

1.2. Наличие на официальном сайте организации в сети Интернет сведений о педагогических работниках организации	Баллы (от 0 до 10)
--	--------------------

Лист технической экспертизы:

	Баллы (макс. 10, мин 0) (3, 2 – есть; 0 – нет)	
1. Наличие сведений о педагогических работниках организации (ФИО)	3	0
2. Наличие данных об образовании педагогов и их стаже.	3	0
3. Наличие сведений о повышении квалификации педагогических работников.	2	0
4. Наличие сведений о результатах деятельности педагогов	2	0

1.3. Доступность взаимодействия с получателями образовательных услуг по телефону, по электронной почте, с помощью электронных сервисов, предоставляемых на официальном сайте организации в сети Интернет, в том числе наличие возможности внесения предложений, направленных на улучшение работы организации	Баллы (от 0 до 10)	
--	--------------------	--

193

Лист технической экспертизы:

	Баллы (макс. 10, мин. 0) (1 есть, 0 – нет)	
1. Присутствие на сайте контактной информации (телефона, электронной почты)	2	0
2. Наличие на сайте ДОУ сервиса «вопрос-ответ»	2	0
3. Своевременное реагирование на телефонное обращение технического эксперта* (здесь оценивается сам факт наличия ответа и его форма – см. инструкцию для технических экспертов)	2	0
4. Своевременное реагирование на обращение технического эксперта по электронной почте** (здесь оценивается сам факт наличия ответа и его форма – см. инструкцию для технических экспертов)	2	0
5. Своевременное реагирование на обращение технического эксперта через электронные сервисы*** (здесь оценивается сам факт наличия ответа и его форма – см. инструкцию для технических экспертов)	2	0

Примечание:

*Звонок технического эксперта в рабочее время по телефону ДОУ с вопросом от лица потенциального потребителя образовательных услуг ДОУ (Например: «Могу ли я устроить к вам ребенка инвалида-колясочника?»). Вопрос и ответ преследуют сразу две цели: дать оценку доступности взаимодействия и дать оценку наличия условий организации обучения и воспитания обучающихся с ограниченными возможностями здоровья и инвалидов.

**Отправка техническим экспертом электронного письма с запросом и своевременное реагирование на этот запрос в течение 2-х рабочих дней (например: «Я собираюсь устроить своего ребенка в ваш детский сад. У ребенка есть особенности. Могу ли я рассчитывать на помощь психолога или социального работника для него?»). Вопрос и ответ преследуют сразу две цели: дать оценку доступности взаимодействия и дать оценку наличия возможности оказания психолого-педагогической, медицинской и социальной помощи обучающимся.

***Отправка техническим экспертом заявки с помощью электронного сервиса с запросом и своевременное реагирование на этот запрос в течение 2-х рабочих дней (например: «Скажите, какие дополнительные программы обучения есть в вашем саду? Как я могу ими воспользоваться?»). Вопрос и ответ преследуют сразу две цели: дать оценку доступности взаимодействия и дать оценку наличия дополнительных образовательных программ

194

1.4. Доступность сведений о ходе рассмотрения обращений граждан, поступивших в организацию от получателей образовательных услуг (по телефону, по электронной почте, с помощью электронных сервисов, доступных на официальном сайте организации)	Баллы (от 0 до 10)
---	---------------------

Лист технической экспертизы:

	Баллы (макс. 10, мин 0) (каждая запись – 1 балл, отсутствие записей – 0 баллов)	
1. Присутствие на сайте сведений о предыдущих запросах	10	0

(за каждую запись – по 1 баллу; максимальное число баллов – 10. Отсутствие записей – 0 баллов).

2. Показатели, характеризующие общий критерий оценки качества образовательной деятельности организаций, осуществляющих образовательную деятельность, касающийся комфортности условий, в которых осуществляется образовательная деятельность: музей, лого-студия, компьютерный класс, бассейн, зимний сад, изо студии, спелеокомната и др.

2.1. Материально-техническое и информационное обеспечение организации	Баллы (от 0 до 10)
---	--------------------

Показатель относится к числу нормативных, а потому оценивается через оценку органов управления образованием.

Лист оценки органов управления образованием

	Баллы (макс. 10, мин. 0) (1 – есть; 0 – нет)	
1. Наличие других помещений	1	0
2. Укомплектованность мебелью и оборудованием (полный комплект/удовлетворительное/недостаток)	1	0
3. Наличие медицинского кабинета	1	0
4. Наличие спортивного зала	1	0
5. Наличие музыкального зала	1	0
6. Наличие кабинета психолога	1	0
7. Наличие кабинета логопеда	1	0
8. Наличие игр и пособий в группе	1	0
9. Наличие интерактивного оборудования в детском саду	1	0
10. Наличие в детском саду среды, доступной для детей	1	0

195

2.2. Наличие необходимых условий для охраны и укрепления здоровья, организации питания обучающихся	Баллы (от 0 до 10)
--	--------------------

Показатель комплексный (нормативно/релятивный), поэтому замеряется с помощью:

А. Опрос родителей:

1. Как Вы оцените условия, созданные в Вашем детском саду для охраны и укрепления здоровья Вашего ребенка? Поставьте свою оценку по 5-ти балльной шкале:

- 5 баллов. Созданы очень хорошие условия.
- 4 балла. Условия охраны и укрепления здоровья нормальные, хорошие
- 3 балла. Условия охраны и укрепления здоровья удовлетворительные.

- 2 балла. Условия охраны и укрепления здоровья плохие.
- 1 балл. Условия охраны и укрепления здоровья отсутствуют
- 0 баллов. В детском саду есть постоянная угроза жизни и здоровья детей.
- Затрудняюсь ответить (исключается из числа учитываемых при подсчете ответов)

2. Как Вы оцениваете качество и организацию питания в детском саду, который посещает Ваш ребенок?

- 5 баллов. Отлично. Меня и ребенка все устраивает.
- 4 балла. В целом хорошо. Иногда бывают небольшие замечания.
- 3 балла. Удовлетворительно. Иногда качество питания оставляет желать лучшего.
- 2 балла. Плохо. Часто бывают замечания, ребенок регулярно жалуется
- 1 балл. Неудовлетворительно. Постоянно идут жалобы, замечания.
- 0 баллов. Не редко бывают случаи отравления не качественно приготовлены блюда.
- Затрудняюсь ответить (исключается из числа учитываемых при подсчете ответов)

Итоговая оценка выставляется как сумма баллов, набранных в первом и втором вопросе.

Б. Сведения из органов управления образованием:

Нормативный инструментарий здесь применяется в качестве понижающего фактора. Если в органах управления образованием и иных контролирующих организациях (пожарный надзор, СЭС, Роспотребнадзор) за минувший год зафиксированы замечания, то из баллов, выставленных родителями, вычитаются штрафные баллы:

- минус 5 баллов, если есть грубые нарушения и они не устранены.
- минус 4 балла, если есть нарушения средней тяжести и они не устранены.
- минус 3 балла, если есть незначительные нарушения и они не устранены.
- минус 2 балла, если были грубые замечания, но они были устранены.
- минус 1 балл, если были замечания средней тяжести, но они были устранены

При отрицательной разнице между баллами родителей и штрафными баллами, выставляется ноль.

2.3. Условия для индивидуальной работы с обучающимися	Баллы (от 0 до 10)
---	--------------------

Показатель комплексный (нормативно/релятивный), поэтому замеряется с помощью двух инструментариев:

А. Опрос родителей:

3. Как Вы считаете, в детском саду, который посещает Ваш ребенок, воспитатели проводят индивидуальную работу с детьми?

- Да, регулярно (5 баллов)
- Да, достаточно часто (4 балла)
- Работа проводится не регулярно (3 балла).
- Работают, но редко (2 балла)
- Очень редко (1 балл)
- Никогда (0 баллов)
- Затрудняюсь ответить (исключается из числа учитываемых при подсчете ответов)

Б. Оценка органов управления образованием:

Оцените условия, созданные в данном детском саду для индивидуальной работы с воспитанниками:

	Хорошее	Удовлетворительное	Плохое
1. Кадровое обеспечение	2	1	0
2. Методическое обеспечение	2	1	0
3. Материально-техническое обеспечение	1	1	0

197

Оценка органов управления образованием выставляется суммарно.

Итоговая оценка выставляется как сумма баллов, выставленная родителями и органами управления образованием.

2.4. Наличие дополнительных образовательных программ	Баллы (от 0 до 10)
--	--------------------

Показатель комплексный (нормативно/релятивный), поэтому замеряется с помощью двух инструментариев:

А. Опрос родителей:

4. Как Вы считаете, в детском саду, который посещает Ваш ребенок, есть возможность выбрать программы дополнительного образования (то есть заниматься в кружках, секциях, на дополнительных занятиях) или нет?

- Да, в детском саду предоставлены разнообразные программы (5 баллов).
- Да, таких программ довольно много (4 балла)
- Достаточно много (3 балла)

- Программы есть, но их мало (2 балла)
- Таких программ очень мало (1 балл)
- Дополнительных услуг нет (0 баллов)
- Затрудняюсь ответить (исключается из числа учитываемых при подсчете ответов)

Б. Опрос техническим экспертом представителей ДОУ (см. п. 1.3.).

Ответ утвердительный – 5 баллов

Ответ отрицательный – 0 баллов

Итоговая оценка выставляется как сумма баллов, выставленная родителями и техническим экспертом.

2.5. Наличие возможности развития творческих способностей и интересов обучающихся, включая их участие в конкурсах и олимпиадах (в том числе во всероссийских и международных), выставках, смотрах, физкультурных мероприятиях, спортивных мероприятиях, в том числе в официальных спортивных соревнованиях, и других массовых мероприятиях	Баллы (от 0 до 10)
--	--------------------

Показатель комплексный (нормативно/релятивный), поэтому замеряется с помощью двух инструментариев:

А. Опрос родителей:

5. Как Вы считаете, в детском саду, который посещает Ваш ребенок, созданы условия для развития творческих способностей и занятий по интересам детей или нет?

- Да, созданы условия, имеются программы, в том числе дополнительного образования, и специалисты (5 баллов)
- Да, имеются программы, в т.ч. дополнительного образования и специалисты, но не созданы специальные условия (4 балла)
- Да, но работа проводится не регулярно (3 балла)
- Условия созданы, но не учитываются интересы детей (2 балла)
- Имеется только одна программа (1 балл)
- Условия не созданы (0 баллов)
- Затрудняюсь ответить (исключается из числа учитываемых при подсчете ответов)

Б. Оценка органами управления образованием (осуществляется техническим экспертом):

Оцените наличие и достаточность дополнительных образовательных программ, существующих в этом ДОУ:

- Да, представлен широкий спектр программ по развитию творческих способностей и имеются специалисты (5 баллов)
- Да, имеются программы, но работа ведется воспитателями (4 балла)
- Да, имеются программы, но нет специально оборудованных помещений (3 балла)
- Имеется только одна программа (2 балла)
- Таких условий нет (1 балл)
- Затрудняюсь ответить (0 баллов)
- Затрудняюсь ответить (исключается из числа учитываемых при подсчете ответов)

Итоговая оценка выставляется как сумма баллов, выставленная родителями и органами управления образованием.

2.6. Наличие возможности оказания психолого-педагогической, медицинской и социальной помощи обучающимся.	Баллы (от 0 до 10)
--	--------------------

Показатель комплексный (нормативно/релятивный), поэтому замеряется с помощью двух инструментариев.

А. Опрос родителей:

б. Как Вы считаете, в детском саду, который посещает Ваш ребенок, есть возможность в случае необходимости получить помощь психолога, социального педагога, врача?

- Да, в полном объеме и всегда (5 баллов)
- Да, но не всегда (4 балла)
- В чем-то да, а в чем-то нет (3 балла)
- Можно, но редко и не в полном объеме (2 балла)
- Очень редко (1 балл)
- Никакой помощи получить не возможно (0 баллов)
- Затрудняюсь ответить (исключается из числа учитываемых при подсчете ответов)

Б. Опрос техническим экспертом представителей ДОУ (см. п. 1.3.).

Ответ утвердительный – 5 баллов

Ответ отрицательный – 0 баллов

Итоговая оценка выставляется как сумма баллов, выставленная родителями и техническим экспертом.

2.7. Наличие условий организации обучения и воспитания обучающихся с ограниченными возможностями здоровья и инвалидов	Баллы (от 0 до 10)
---	--------------------

Показатель комплексный (нормативно/релятивный), поэтому замеряется с помощью двух инструментариев.

А. Опрос родителей:

7. Как Вы считаете, в детском саду, который посещает Ваш ребенок, созданы условия для обучения и воспитания детей с ограниченными возможностями здоровья и детей-инвалидов?

- Да, условия созданы полностью (5 баллов)
- Да, условия в основном созданы (4 балла)
- Условия созданы лишь частично (3 балла)
- Условий создано мало (2 балла)
- Условия почти не созданы (1 балл)
- Условия не созданы (0 баллов)
- Затрудняюсь ответить (исключается из числа учитываемых при подсчете ответов)

Б. Опрос техническим экспертом представителей ДОУ (см. п. 1.3.).

Ответ утвердительный – 5 баллов

Ответ отрицательный – 0 баллов

Итоговая оценка выставляется как сумма баллов, выставленная родителями и техническим экспертом.

200

3. Показатели, характеризующие общий критерий оценки качества образовательной деятельности организаций, осуществляющих образовательную деятельность, касающийся доброжелательности, вежливости, компетентности работников.

3.1. Доля получателей образовательных услуг, положительно оценивающих доброжелательность и вежливость работников организации от общего числа опрошенных получателей образовательных услуг	Проценты (от 0 до 100)
---	------------------------

Этот и все последующие показатели релятивные, и оценивается только по опросу родителей:

Опрос родителей:

8. Как Вы оцениваете работников детского сада, в который ходит Ваш ребенок, с точки зрения их поведения (вежливость, доброжелательность)?

6. Работники всегда вежливы и доброжелательны
7. Они скорее вежливы и доброжелательны, чем нет.
8. Работники не всегда доброжелательны
9. Работники детского сада часто не доброжелательны.
10. Затрудняюсь ответить (исключается из числа учитываемых при подсчете ответов)

Ответы 1 и 2 оцениваются, как положительные

Ответы 3 и 4 оцениваются как отрицательные.

3.2. Доля получателей образовательных услуг, удовлетворенных компетентностью работников организации, от общего числа опрошенных получателей образовательных услуг	Проценты (от 0 до 100)
---	------------------------

Опрос родителей:

Как Вы оцениваете квалификацию и профессиональную подготовку работников детского сада, в который ходит Ваш ребенок?

1. Профессиональная квалификация очень высока.
2. Скорее высока, чем нет.
3. Их квалификация скорее низкая, чем высокая.
4. Профессиональная квалификация работников детского сада низкая.
5. Затрудняюсь ответить (исключается из числа учитываемых при подсчете ответов)

Ответы 1 и 2 оцениваются, как положительные

Ответы 3 и 4 оцениваются как отрицательные.

4. Показатели, характеризующие общий критерий оценки качества образовательной деятельности организаций, осуществляющих образовательную деятельность, касающиеся удовлетворенности качеством образовательной деятельности организаций

4.1. Доля получателей образовательных услуг, удовлетворенных материально-техническим обеспечением организации, от общего числа опрошенных получателей образовательных услуг	Проценты (от 0 до 100)
---	------------------------

Опрос родителей:

Оцените материально-техническое обеспечение детского сада, в который ходит Ваш ребенок?

1. Очень хорошее
2. Скорее хорошее, чем плохое
3. Скорее плохое, чем хорошее.
4. Материально-техническое обеспечение очень низкое.

5. Затрудняюсь ответить (исключается из числа учитываемых при подсчете ответов)

Ответы 1 и 2 оцениваются, как положительные
 Ответы 3 и 4 оцениваются как отрицательные.

4.2. Доля получателей образовательных услуг, удовлетворенных качеством предоставляемых образовательных услуг, от общего числа опрошенных получателей образовательных услуг	Проценты (от 0 до 100)
--	------------------------

Опрос родителей:

Насколько Вы удовлетворены качеством образования и воспитания, которое дает Вашему ребенку этот детский сад?

1. Полностью удовлетворен
2. Скорее удовлетворен, чем нет
3. Скорее не удовлетворен, чем удовлетворен.
4. Полностью не удовлетворен.
5. Затрудняюсь ответить (исключается из числа учитываемых при подсчете ответов)

Ответы 1 и 2 оцениваются, как положительные
 Ответы 3 и 4 оцениваются как отрицательные.

202

4.3. Доля получателей образовательных услуг, которые готовы рекомендовать организацию родственникам и знакомым, от общего числа опрошенных получателей образовательных услуг	Проценты (от 0 до 100)
--	------------------------

Опрос родителей:

Вы бы порекомендовали этот детский сад своим знакомым и родственникам?

1. Да, конечно.
2. Скорее да, чем нет
3. Скорее нет, чем да.
4. Нет.
5. Затрудняюсь ответить (исключается из числа учитываемых при подсчете ответов)

Ответы 1 и 2 оцениваются, как положительные
 Ответы 3 и 4 оцениваются как отрицательные.

Описание выборки при проведении опроса потребителей образовательных услуг ДОУ.

Здесь применяется гнездовая (кластерная) выборка. В каждом ДОУ опрашиваются родители двух групп (одной старшей и одной младшей). Если речь идет о малокомплектном детском саду, то опрашиваются родители одной группы.

Такой метод позволяет повысить достоверность рейтинга, так как снижает возможность «отбора» руководством ДОУ для опроса наиболее лояльных родителей.